ANUL XXXIV No. 9225

8 PAGINI 2 LEI

SAMBATA 1 IANUARIE 1938

ABONAMENTE:
Lei 350. . . . . . pe un an
„ 180. . . . . . „ 6 luni
„ 90. . . . . . „ 3 luni
„ 35. . . . . . „ 1 lună
„ 1500. . . . Instituții publice

Atelierele tipografice „Opinia"
IAȘI STR. LAPUȘNEANU 37

OPINIA

Ziar popular cotidian

TELEFOANE
Redacția . . . . No. 1298
Administrația . . „ 1299
Serv. de noapte red. „ 1436
„ admin. „ 1567

Redacția și Administrația
IAȘI STR. LAPUȘNEANU 37
Director: C. R. GHIULEA

BIBLIOTECA UNIVERSITĂȚII

Note

IN PRAGUL UNUI NOU AN...

Infruntând troenele iernii și biciul crivățului, urătorii vor porni astăseară să depene la geamuri luminate plugușorul tradidiției, în ritm de baladă bătrânească.

Pe cuprinsul întregei țări va râde în noaptea asta glasul clopoțeilor cetelor de copii, va mugi buhaiul și vor cânta taraiurile caprelor și ale nunților-țărănești.

Voci curate vor scanda legenda lui moș-Traian din negura istoriei, amestecând-o cu flori de urare și binețe pentru anul ce vine.

S'a sculat mai an
Bădica Troian
Și a'ncălecat
Pe-un cal neînvățat...

In noaptea asta trăesc bătrânii primăvara tinereții, cu plugușor și cântece sub geamul iubitei; și tot acum adăugăm cu toții încă un an pe [illegible]ojul vieții.

Pentru români [illegible]de-văr începe un [illegible]ou. Poate că urătura [illegible] acum mai vioaie și clopotele vor suna mai vesele.

Anul c[illegible] cut a ținut atâr[illegible] noastră sa[illegible]cles, —spe[illegible]oiului.

La pârjolul spaniol, s'a adăugat măcelul din China; în cancelariile diplomatice atmosfera e și mai încărcată.

Să dea Dumnezeu ca 1938, copilul care apare mâne la orizont, să ne [illegible]ască cu ramura de măslin a păcii în mână.

Și urările din noaptea s'ântă să fie în plin.
Hopuri, hopuri, hopurate
La mulți ani cu sănătate.
Hopuri, hopuri, hopurele
La mulți ani cu floricele.
Pentru binele și propășirea întregei țări'

AUREL LEON

La început de an

Am retrăit intens clipele sfinte, în care pioși îngenunchind, cu sufletul curat, ne-am închinat în noaptea de ajunul Crăciunului, în noaptea în care o stea pe cer a răsărit, și'n ieslea cea săracă s'a născut Iisus! Am proslăvit pe fiul Preacuratei, în veci nemuritor!

Cernind o vrajă de poveste, fulgi mari ca niște fluturi, cu aripile aurite de razele stelelor ce strălucesc din înălțimea senină a infinitului, aduc odată cu ei, clipele, orele, zilele, unui an nou!

Firul vremii se toarce'ncet; să pășim deapururi pe misteriosu-i drum!

O nouă lumină se va naște în spiritele omenirii, odată cu sosirea noului an 1938, căci aceste suflete vor ști să asculte de glasul iubirii lui Christos „Părintele veacului", a cărui înălțătoare credință, le va reda liniștea (potolindu-le zbuciumul inimii), a cărui candelă veghează în fața unui izvor de viață—izbăvitor de rău!

MIOARA ATANASIU

AN NOU

Roiuri mari de fluturi mici,
Au căzut din cer aici,
Aducând în sborul lor,
Al colindelor sobor.

Visuri multe, cântec rar,
Inserarea vine iar,
Cu pași albi, cu gene sure,
Ca tăcerea din pădure.

Satele cu ochi de rugi
Stau învăluite'n glugi,
Așteptându-l ca să vie,
Anul nou, din veșnicie.

Printre fulgii albi ca varul,
Iși despoaie calendarul
Foile cu ani bătrîni,
Pentru zilele de mîni.

Fluturi tineri, ochi de flori,
Vin din cer colindători,
Aducându-ne cu ei,
Ingeri mulți și mititei.

A. G. DELAFÎNTÎNELE

B.C.U. „M. EMINESCU" IAȘI
14467

Din toată lumea

Obiceiuri de Anul Nou

In Germania, în ajun de an nou, tineretul cumpără din bazare niște bile mici de plumb în care se află biletele cu preziceri. In noaptea revelionului bilele sânt puse pe plită, plumbul se topește și apar biletețele (cum sânt la noi sorțurile de plăcintă). Și astfel tinerii află..' ceiace le rezervă viitorul!

In China, Anam și alte regiuni Asiatice, poporul e sobru și muncitor. Insă de anul nou își rezervă odihnă și petreceri. In prima zi a anului, chinejii fac vizite la rude și prieteni; iar în zilele următoare (cam vre-o săptămână) o duc mereu în distracții și jocuri de tot felul:

Insă în anul acesta, prinși în vijelia războiului, bieții chinejii vor trebui să renunțe la petreceri.

§

Cât a mâncat Parisul de Crăciun

Cu prilejul Crăciunului din anul acesta, negustorii din Paris s'au plâns că vânzarea a scăzut considerabil față de anii precedenți. Dovadă de întinderea crizei economice.

O statistică aproximativă arată că s'au vândut următoarele cantități de articole alimentare.
150.000 găini; 30.000 curcani; 5000 gâște; 40.000 kgr. mezeluri; 30.000 kg. de pateu.

Cantități impresionante, totuși destul de mici pentru un oraș cu peste 4 milioane locuitori și care, pe deasupra, are faima de oraș bogat.

§

Aspecte polare

Cu toate că nu mai există speranțe că aviatorul sovietic Levanevski, care a dispărut în ghețurile polare, ar mai trăi, totuși pregătirile pentru sboruri în regiunea polară în căutarea lui, nu contenesc.

Baza tuturor pregătirilor acestora este insula Rudolf, unde se găsește și avionul pilotului polar Ciuchnovski.

Temperatura la Insula Rudolf este acum de 30—40 de grade de ger. Lucrul în mijlocul viforului polar cere foarte multă energie, răbdare și sănătate robustă, fiindcă e îngreuiat și de noaptea polară.

Lucrările de pregătire a sborurilor, cari urmează să întreprindă pe deasupra ghețurilor polare, se fac la lumina reflectoarelor. Primele încercări de sboruri le va face Ciuchnov ki de îndată ce va răsări luna și lumina va fi ceva mai intensă.

Cu prilejul încercărilor de sbor a lumina slabă a lunei joacă un rol foarte însemnat radio. Deaceia radio-telegrafiștii își cercetează și verifică aparatele stațiunilor lor. Toate aparatele de sbor sunt acum acoperite cu un strat puternic de trei centimetri de zăpadă înghețată. Inainte de zbor stratul acesta de gheață trebue înlăturat și aceasta cere sforțări și oboseală mare.

§

Femeia cu ochii verzi

E pare-se aceea care place mai mult bărbaților americani. Din 500 bărbați colsulați în această privință, 65 la sută au declarat că se simt atrași de aceste femei, 20 la sută preferă ochii albaștri, 10 la sută ochi căprui și numai 5 la sută ochii cenușii.

Pe când vopsirea ochilor din cenușii în verde?

§

Marlene Dietrich părăsește Hollywoodul?

Marea firmă de cinema din Hollywood care avea angajată de 10 ani pe Marlene Dietrich, a rupt contractul.

Celebra vedetă a rămas liberă, necontractând până astăzi nici un nou angajament. Se pare că are intenția să părăsească America, pentru a reveni să turneze în Europa.

§

Sistem de plată

Un restaurator american a avut ideia să-și taxeze clienții, nu după felurile de mâncare consumate, ci după timpul cât stau la masă.

Astfel că cei care obișnuesc să mănânce încet și apoi să-și facă siesta, au de plătit în plus.

Acest sistem ne amintește procedeul podgorenilor basarabeni, cari în anii cu recoltă bogată vindeau vinul cu ora: plăteai 20 de lei și beai cât puteai timp de un ceas.

Câteva preziceri pentru anul 1938

Ce se va întâmpla în anul 1938?

Cunoscuta vizionară din Paris d-na Blanche Orion a făcut câteva preziceri, —însă atât de generale și de prudente, ...încât le-am putea face și noi, fără să fim vizionari.

Depildă, d-na Orion prevede complicații în Orientul îndepărtat și o demonstrație militară a Angliei și a Statelor-Unite.

In Spania se va prelungi războiul, ia la urmă vor învinge naționaliștii.

Vor avea loc convorbiri franco-germane și se vor încheia acorduri economice.

Se va produce o mare descoperire științifică.

Anul 1938, sub influența lui Saturn, va cunoaște o serie de accidente de tren, de aviație și accidente maritime.

Nu va fi război general.

Sub influența lui Saturn, se vor înmulți dramele pasionale.

Femeile brunete vor avea, în deosebi, succes. Vor spori căsătoriile.

In ce privește în special Franța, se vor menține dificultățile financiare; și se va proceda la o reformă electorală; ar fi chiar posibil să aibă loc noui alegeri.

Cam acestea sânt prezicerile d-nei Orion. Și spuneți drept dacă nu le-ar fi putut face orcare dintre dumneavoastră.

O critică elvețiană împotriva Societății Națiunilor

Provoacă discuții în lumea diplomatică faptul că Elveția, care găzduește la Geneva Societatea Națiunilor, [illegible] ostilă acestui or internațional.

Președintele confederației elvețiene a declarat de curând că Societatea Națiunilor nu mai are astăzi înfățișarea din 1920 și că se pune problema dacă statutul Genevei corespunde cerințelor de securitate ale Elveției.

„Societatea Națiunilor așa cum se prezintă astăzi (a precizat conducătorul Elveției) nu se mai poate gândi la sancțiuni economice, împotriva nimărui.

Sistemul de sancțiuni este deacum înainte irealizabil din punct de vedere practic. Art. 16 al pactului e lovit de paralizie.

Soc. Națiunilor, fără a se dezinteresa de nevoile securității colective, va trebui să-și caute salvarea în alte direcții".

Totuși, Elveția nu se gândește să părăsească forul genevez.

Aceste declarațiuni au produs satisfacție în Italia, —ele fiind considerate ca o justificare a politicei d-lui Mussolini.

Curiozități calendaristice

Națiunile primitive măsurau lungimea timpului după felul în care evolua întregirea lunii. Ceva mai târziu au observat că după o anumită perioadă de timp unele epoci se repetau regulat, formând cele patru anotimpuri ale anului. La început anul a fost împărțit în 12 luni, luna în 30 zile și în total 360 zile.

Inceputul anului era în antichitate sărbătorit de în diferite feluri. Chinezii sărbătoreau începutul anului în luna Ianuarie, iar grecii în prima lună după solstițiul de vară.

La un moment dat s'a constatat că luna își schimbă forma în întregime nu în 30 zile, ci în 29,5 zile și de aceea națiunile au schimbat socoteala anului.

Lunile cu 30 zile erau urmate de altele de 29 de zile. In felul acesta anul calendaristic nu corespundea cu anul solar, fiindcă cel dintâi avea numai 354 zile. In realitate era o deosebire de 11 zile, fapt pentru care au intervenit o serie de reforme.

In 433 înainte de Cristos, Meton a introdus în cursul a 19 ani un număr de 235 luni, pentru ca să se ajungă la un acord între anul solar și anul lunei. Din cei 19 ani, 7 au avut câte 13 luni, din 235 luni; 125 au avut câte 30 zile, iar restul câte 29 zile. Din mijlocia acestor date lungimea anului a eșit de 365, 26 zile, iar durata lunei de 29.53 zile. Sistemul lui Meton ieșea însă cu o pătrime mai mult decât anul solar, cel adevărat.

De aceea, ceva mai târziu, Kalippus a propus o perioadă de 4 cicluri „metonice", adică în total 76 ani, în care o zi urma să fie lăsată la o parte. Durata anului după acest sistem era de 365,25 zile, iar a lunei de 29,531 zile.

Deosebirea aceasta se apropie mai mult de realitate. Ciclus Meton a început cu primul an înainte de Cristos.

Numărul care să dovedească în ce an al ciclului de 19 ne aflăm, a fost botezat numărul de aur.

Ciclul Meton a fost însemnat cu litere de aur în templul Minervei pe un fond de marmoră neagră.

In calendarul de anul acesta numărul de aur arată 19, ceia ce înseamnă că anul 1937 ciclul Meton se termină.

Literile duminicale erau însemnate în calendar cu literile cu care începeau duminicile.

Mai înainte zilele săptămânii erau însemnat cu literile alfabetului. A. B. C. D... iar ziua opta era însemnată din nou cu A. Cursul sinodic al lunei are 29 5306 zile; 19 luni de acestea fac 254.367 zile și în felul acesta e mai mic cu 10.883 zile decât anul calendarului iulian, care arată 365 25 zile. Dacă anul iulian începe cu Lună nouă, apoi pentru începutul anului iulian viitor au trecut dela Luna nouă 10,883 zile. Deci la începutul anului viitor Luna e în vârstă de 10,883 zile. In socotelile bisericești cifra aceasta e stabilită cu aproximație la 11 zile iar Luna sinodică are 30 zile.

Un ciclu de 19 ani iuliani e egal cu 6939,75 zile sau cu 235 luni.

O altă perioadă semnată în calendar e cercul solar, ciclul soarelui, care durează 28 ani, după care zilele săptămânii cad la aceiași dată a lunei. Anul obișnuit are o zi mai mult decât numărul celor 52 săptămâni.

Totalul zilelor celor 52 săptămâni e de 364 zile, astfel că începutul anului viitor se amână cu o zi înainte. Dacă 1 Ianuarie, anul trecut a căzut într'o Vineri, 1 Ianuarie anul nou e Sâmbătă. Iar după un bisect saltul acesta se face cu 2 zile.

După calendarul iulian anul

(Continuarea în pagina 2-a)

Darurile Crăciunului și pustia românului

de arhimandritul SCRIBAN
profesor universitar

Un cunoscut preot neamț, *Gustav Frenssen*, care a fost și un însemnat scriitor, a dat la lumină, înainte de războI, o carte de predici, care au avut mai mult răsunet ca altele. Au fost predici rostite la sat și au ieșit în 3 volume, sub numele de „Predici sătești (*Dorfpredigten*).

Darurile sale de scriitor s'au simțit și în alcătuirea lor. A știut să vorbească sătenilor o limbă a lor și să se miște pe o urzeală de gânduri la mintea lor.

Cu alte cuvinte, a pătruns în ogorul lor de gândire și vorbire. Astfel, a ieșit la lumină cu niște cuvântări care numaidecât au ațintit privirile spre ele. Au și rămas ca pilde de vorbire creștinească pentru popor și iute au ieșit în tipăriri tot mai multe.

Cea dintâi din aceste cuvântări este o predică de Crăciun. El arată cum apropierea Crăciunului începe a munci gândurile oamenilor o bună bucată de vreme înainte de venirea sărbătorii.

Când se întâlnesc unul cu altul, ei nu vorbesc despre alta. Mintea le este îndreptată tot spre pregătirile de Crăciun. Acelea pot fi numai pregătiri gospodărești, dar se fac din prilejul Crăciunului și pentru Crăciun. Gândul acesta nu-i mai părăsește.

Așa este și firesc să fie. După lunga plămădire a vieții popoarelor cu gândirea creștinească, nu e de mirare că o sărbătoare ca aceasta stă adânc înfiptă în cugetele oamenilor și că ea a dat naștere la felurite și fericite obiceiuri. Ei prăznuesc o aniversare care s'a întins peste veacuri și neamuri și este singura care stăpânește gândurile și obiceiurile cum nu s'a mai întâmplat în sânul lor cu alte aniversări.

De aceia ea este ceva intrat în sângele popoarelor creștinești și li s'ar părea o știrbire a vieții lor, dacă ar fi puși să nu mai prăznuiască Crăciunul sau altă mare sărbătoare a lui Hristos.

Dacă însă este așa, gândul la Crăciun și grija de el urmează să ne stăpânească tot mai viu, pe măsură ce ne apropiem de el.

Este vorba de venirea lui Iisus Hristos în lume, de cel mai însemnat fapt social și cultural, care a venit peste ea.

După cum spune d. Rădulescu-Motru în *„Puterea sufletească"*, Iisus este cumpăna tuturor chipurilor în carne și oase care s'au ivit pe pământ, după cum spune Hippolyte Taine în *les „Origines de la France contemporaine"*, creștinismul este faptul covârșitor, peste toate celelalte care s'au ivit în istorie.

Atunci, dacă oamenii de rând, niște săteni, nu vorbesc despre alta în preajma Crăciunului, decât despre apropierea sărbătorii, cu atât mai mult ar trebui să facă aceasta ceice au învățat carte și știu mai mult ca sătenii ce a însemnat Hristos pentru omenire. Aniversarea nașterii lui trebuie să fie pentru ei prilejul cel mai ales de a sta de vorbă despre acestea și, dacă au de vorbit mulțimii să ase întrebările obișnuite despre care vorbesc și să vorbească lumii despre acestea.

Oricare ar fi ramura lor de învățătură, ar găsi berechet de materie din care să vorbească despre Iisus Hristos. Și folcloristul și scriitorul și medicul și naturalistul pot

(Continuarea în pag. 2-a)

Pare a fi o minune

dar are o pricină ştiinţifică

Fotografii autentice arătând ce poate face pentru tenul Dv. descoperirea această uimitoare

Intr'o săptămână abia! Mii de femei încântate au ajuns să aibă o înfăţişare cu ani mai tânără. Sbârciturile şi încreţiturile lor au dispărut complect. Pentru ele pare că ar fi o minune, pentru ştiinţa modernă nu este decât încă un triumf după ani de încercări şi de silinţă. Savanţi au găsit că sbârciturile se formează din cauză că, îmbătrânind, pielea noastră pierde aişte elemente vitale. Dacă se redă pielei aceste elemente preţioase, redevine fragedă şi tânără. Aceasta este uimitoarea descoperire făcută de către Prof. Dr. Stejskal de la Universitatea din Viena. Extractul din celule cutanee vii numit ,,Biocel", e conţinut acum în Crema Tokalon culoarea roză. Aplicaţi-o in fiecare seară. Ea va nutri şi întineri pielea Dv. în timp ce dormiţi. Sbârciturile dispar repede. După o săptămână veţi arăta cu ani mai tânără. Ziua întrebuinţaţi Crema Tokalon aliment pentru piele, celebra Cremă de Paris. Ea dizolvă coşurile, strânge porii dilataţi şi face în puţine zile moale, albă şi catifelată, pielea cea mai întunecată şi aspră. Se garantează rezultate satisfăcătoare, altfel se restituie banii.

PERNODIN

Balsam contra degerăturilor

Depozit: Farmacia Werner

Iaşi, Piaţa Unirei

Revelion plăcut, bine organizat, petreceţi anul acesta la

Restaurantul şi bo... „TRAIAN"

PIAŢA UNIREI

Menu copios, vinuri exc... ...eselie. Orchestră de prim rang.

Preţuri modeste. Reţineţi mese din timp.

PUBLICAŢIE

Se aduce la cunoştinţă celor interesaţi că în ziua de 21 Ianuarie 1938 ora 11 a. m. se va ţine in localul Centrul pentru Ocrotirea Copiilor Iaşi, str. Vasile Lupu 39, licitaţie publică cu oferte închise pentru concesionarea fabricaţiunei de mobilier divers, de fier, lemn, procurarea de veselă şi unelte de bucătărie, confecţionare de aşternuturi, rufărie diferite şi ustensile diverse.

Licitaţia se va ţine în conformitate cu art. 88-110 inclusiv, din Legea Comptabilităţei publice, Regulamentul Oficiului Central de Licitaţie şi normele publicate în Monitorul Oficial No. 127, din 4 Iunie 1931.

Garanţia provizorie va fi de 5 la sută asupra valorii devizului în numerar sau efecte garantate de stat la cursul zilei.

Devizul, planul şi caetul de sarcini se pot consulta in toate zilele de lucru între orele 11—12 a. m. în cancelaria „Centru pentru Ocrotirea copiilor" Iaşi str. V-le Lupu 39.

La licitaţie vor fi primiţi maiştri cu firme înscrise cu garanţii morale şi materiale.

Cetiţi „Opinia"

Rubrica cinematografică

Pentru Anul Nou, cinematografele ieşene reprezintă programe bine întocmite.

TRIANON

prezintă două filme: „Broadway Melody 1938" cu răsfăţatul actor american Robert Taylor; şi „O crimă celebră" cu Warner Oland.

SIDOLI

...ne aduce un program nou două filme americane: „Orizontul pierdut" un film de proporţii epice, după romanul lui James Hilton în regia lui Frank Kapra, cu Ronald Colman.

Al doilea film este o comedie, „Dragoste în culise" cu fraţii Ritz, Adolf Merjou, Alice Faye şi Gregor Ratoff. Complectare jurnal Pathé

SCALA

Acelaş program frumos: „Perlele coroanei" cu Sacha Guitry iar al doilea „Regele din Pecos" un senzaţional film de cowboy cu John Waine.

ROXY

prezintă două reluări: „Venţi cu flota" cu răsfăţaţii dansatori Fred Astair şi Gingers Roger, iar al doilea film este „Patima" cu Bette Davis şi Franchot Tone.

PHOENIX

ne aduce două filme atrăgătoare; „Timpuri noui" cu Charlie Chapline, şi al doilea „Paianjenul negru".

ATENEUL TATARAŞI

Două filme deosebit de interesante: „Eu şi împărăteasa" cu Charles Boyer şi Lilian Harvey; şi „Ferma morţii" cu Dick Foran.

Complectare jurnal românesc. Lzr.

Sâmbătă

Hramul bisericii Sf. Vasile Tataraşi

Sâmbătă 1 Ianuarie, biserica Sf. Vasile din cartierul Tataraş, de sub parohiatul părintelui Vasile Chirica se va sărbători cu deosebit fast hramul.

Dimineaţa la ora 9 va începe slujba religioasă oficiată de un numeros sobor de preoţi.

Răspunsurile vor fi date de corul bisericii.

Credincioşii ieşeni şi enoriaşii parohiei sânt invitaţi a ua parte in număr cât mai mare.

Curiozităţi calendaristice

(Continuare din pagina I-a)

bisect rămâne după o perioadă de patru ani. Deci tot al patrulea an e bisec. De aceea aceiaşi zi din săptămână cade în aceiaşi dată după 28 ani 7×4=28.

Locul pe care îl ocupă anul respectiv în acest ciclu de 28 ani, ne indică cercul solar. Anul acesta cerul solar e indicat de numărul 14, asta înseamnă că după 14 ani aceleaşi date lunare cad în aceleaşi zi din săptămână, aşa cum a fost în anul 1923.

In afară de toate acestea, în calendarele de care ne ocupăm mai era însemnată şi perioada de 15 ani, care a început cu al treilea an înainte de Naşterea Fecioarei Maria. Ciclul acesta multă vreme n'a fost cunoscut.

Foarte târziu Charles de Savi y a constatat că ea corespunde sistemului de dări introdus de împăratul Constantin în sec. IV după Cristos, în afară de acest fapt, se mai ştie că legionarii romani erau obligaţi să servească în armată 15 ani. după care erau trimişi acasă.

In calendarul actual perioadele acestea au pierdut importanţa lor de altă dată. Se mai menţin însă în unele din ele, datorită obişnuinţei.

(Ceps)

INŞTIINŢARE

Se aduce la cunoştinţa generală că începând dela data de 1 Ianuarie 1938, D. Solomon Holiender, încetează de a mai fi funcţionar al firmei „Ferrum" S. A. din Iaşi str. I. C. Brătianu No. 136—138.

„FERRUM" S. A.

Doamna Doctor

C. PARHON ŞTEFANESCU

Medic primar al Spit. Socola

Boale nervoase şi ale glandelor cu secreţiuni interne

METABOLISM BAZAL

Cons. 2—4 p. m.

Str. Tăutu 2 Tel. 226.

Dr. M. SEGAL

Medic de spital

fost asistent de clinică la Berlin

BOLI ŞI OPERAŢIUNI DE nas, gât şi urechi

Consult.: 3—7 p. m.

Str. Ştefan cel Mare 66

Telefon 17.7

CABINET DENTAR

Dr. Jean David

Medic stomatolog

Boli şi operaţiuni de dinţi şi gură

Str. Lăpuşneanu 47

Cons. 9—12 şi 3—7 p. m.

Ştiri bisericeşti

Alte candidaturi pentru alegerile eparhiale

Preoţii Neculae Luchian şi Petre Pralea candidează la Ţiganaşi şi Tg.-Frumos

La Mitropolie continuă a se depune ultimele candidaturi pentru alegerile eparhiale.

Zilele acestea şi-au pus candidaturile vrednicii preoţi ieşeni care fac parte din generaţia tânără, Neculae Luchian şi Petre Pralea.

Părintele Luchian candidează în circumscripţia Ţiganaşi, având contra-candidat pe părintele Gh. Niculea.

Se pune întrebarea, cine va reuşi la această circumscripţie?

In orce caz, ambii candidaţi fac o intensă propagandă.

Dintre mireni şi-a mai anunţat candidatura d. ministru A. C. Cuza, care desigur va reuşi, ca în toate alegerile de până acum.

Părintele stareţ Ghenadie Coroza la Mitropolie

Eri a sosit la Iaşi părintele Ghenadie Coroza, stareţul Mânăstirei Bistriţa.

Distinsul monah a fost primit într'o lungă audienţă de către I. P. S. Mitropolit Nicodim, căruia i-a expus situaţia dela locaşul monahal ce-l conduce.

Părintele Ghenadie a avut o consfătuire şi cu P. S. Vicar Valerie Moglan. SP.

„Cântarea Moldovei" la Sărbătoarea Datinelor

Este a treia oară, când Asoc. Corală „Cântarea Moldovei" colaborează cu Teatrul Naţional pentru a serba în mod desăvârşit Datinele strămoşeşti.

Anul acesta ca şi în ceilalţi ani, Datinele au fost serbate pe scena Teatrului Naţional în seara de 23 Dec.

Irozii, grupele de colindători, capra, sorcova, plugul şi Vasilca au stârnit roluri de entuziasm în rândurile auditoriului, care — numeros ca în toţi anii, — a venit să se împărtăşească din bucuria serbărei Naşterii Domnului şi Mântuitorului nostru Isus Hristos.

Rolul lui Irod a fost excelent interpretat de Const Sava, iar rolul marelui arhiereu a fost interpretat în aceleaşi condiţiuni de d. N. Şubă.

Concertul de colinde a fost executat de renumitul cor al Asoc. „Cântarea Moldovei" de sub conducerea d-lui Prof. Vasile Popovici.

Dintre bucăţile de concert s'au remarcat colindele d-lui prof. C. I. Baciu.

Plastica

Expoziţia pictorului A. Panciu

(str. Lăpuşneanu)

In localul unui magazin de teracotă, alături de Fotescu, şi-a cubărit expoziţia sa anuală pictorul A Panciu, unul din artiştii apreciaţi ai Iaşului.

Dl. Panciu a stârnit admiraţia tuturor cunoscătorilor plastici prin bucăţile expuse.

Mare parte din pânze au fost reţinute. Printre personalităţile cari au oprit tablouri din expoziţia Panciu se enumără şi dl. ministru al educaţiei naţionale, I. Petrovici.

Expoziţia Panciu rămâne deschisă până după sărbători.

Ocazie pentru ieşeni de a-şi împodobi interiorul cu flori minunate, peisagii pline de poezia câmpului sau compoziţii reuşite.

•

Expoziţia Briese.—Expoziţia d-lui prof. Otto Briese, din localul Creditului Urban, mai rămâne deschisă câteva zile.

E o expoziţie bogată de o valoare clasică şi care merită a fie vizitată.

Extract depe Sentinţa Civilă a Tribunalului Jud. Iaşi Secţia I-a No. 54 din 8 Februarie 1937

EXTRACT

„Asociaţiunea Prietenii Universităţii" din Iaşi, fiind recunoscută persoană juridică prin sentinţa civilă No. 54 din 8 Februarie 1937 a acestui Tribunal, a fost trecută în registrul special de asociaţiuni al persoanelor juridice dela acest Tribunal, sub No. 156 din 30 Decembrie 1937.

Pentru Grefier, indiscifrabil

No. 34906

1937 Decembrie 30.

x Sâmbătă 1 Ianuar, cu prilejul anului nou, se va oficia în catedrala metropolitană, la ora 11 dim. un Te-Deum, în prezenţa autorităţilor civile şi militare.

după Recepţii Baluri-Teatru Răceli posibile!

OBSERVAŢI AMBALAJUL

TESTA

COMBATE şi VINDECĂ RĂCELI-GRIPĂ ARSIŢĂ JUNGHIURI-NEVRALGII ALGII-REUMATISME

Feriţi-vă de imitaţiuni şi înlocuire.

Şoşoni Galoşi Quadrat Riga

AZI la SCALA

UN FILM DE SACHA GUITRY

PERLELE COROANEI

POVESTEA MINUNATĂ A 7 MARGARITARE DELA 1518 ÎN ZILELE NOASTRE

AL DOILEA FILM

Regele din Pecos

Cel mai senzaţional film de cowboy cu

John Wayne

Zilnic matineu dela ora 10 dimineaţa

Darurile Crăciunului şi pustia românului

(Continuare din pagina I-a)

găsi fel de fel de laturi din care să aibă de spus ceva despre Iisus Hristos sau despre urmările legii lui asupra omenirii, fiindcă vor găsi nenumăraţi ostenitori din tagma lor care au tăcut aceasta mai nainte de dânşii.

Obştea noastră ar fi crescuta altfel, dacă ar vedea că toţi oamenii lumiraţi ai ei nu vorbesc in vremea aceasta decât despre Hristos şi cugetarea lui revărsată asupra lumii. In adevăr, nici nu poate fi materie mai vrednică de vorbit decât aceasta, fiindcă Iisus Hristos este neasemănatul, neîntrecutul, singurul de felul lui. A ciopli pe oameni înseamnă tocmai a le pune înainte tot ce omenirea aceasta are mai vrednic şi mai neajuns.

Dacă pentru felurite chipuri mari ale omenirii este mai greu să câştigi ascultarea sau înţelegerea oamenilor, fiindcă nici n'au auzit despre ei şi prin aceasta totdeauna pot rămânea reci faţă de ei, — când vorbim despre Hristos avem înlesnirea că vorbim despre un chip prea cunoscut de care lumea ştie. Avem numai să adâncim ceiace ştim, nu să spunem oamenilor ce n'au mai văzut şi n'au mai auzit.

•

2). Ce uimitor şi jalnic lucru, că în sărbătorile Crăciunului lumea vorbeşte atât de puţin de Hristos, nici macar cât ţăranii din Germania de sus, spre Marea Nordului, către care vorbea Gustav Frenssen! Să fie oare lumea tocmai lumea noastră, celor trecuţi prin osteneala cărţii, mai pre jos de oamenii aceia fără carte?

Şi totuşi aşa este. Lumea vorbeşte de cât în soare şi în lună, de lucruri şterse şi amănunte de 2 parale, iar despre faptul cuminant al istoriei omenirii, atât de puţin!

Atunci nu e de mirare că şi ei rămân atât de şterşi. Dacă nu te ştii la înălţimea marilor mijloace şi a celui mai scump aluat de gândire, rămâi la treapta mărunţişurilor pe care le frământi cu mintea.

Aţi auzit? la teatrul lui Tănase, pe care l-a cuprins focul, era o lume de nu mai încăpea. Se făcuseră şi cheltuieli de milioane.

Nu mai erau decât câteva zile pâna'n Craciun, zile în care ţăranii de pe malurile Balticei vorbeau numai despre Crăciun. Ai noştri însă au alergut cu duiumul să aştepte grăindu-le „înţelepciunea lui Tănase, adică tocmai uşurătăţi care se potriveau cu Crăciunul ca nuca'n părete!

Iaca hal de oameni! Iată ispravă de cetăţeni ai Capitalei, veniţi la teatru cu hainele cele mai scumpe, ca să audă şi să cinstească, ce? Graiurile deochiate ale unui teatru care pofteşte lumea spre astfel de gusturi!

Este aceasta ispravă de oameni luminaţi? Dovedesc aceştia că au gusturile subţiri şi curate ale omului înălţat peste ceilalţi?

Cum să ajungă ţara aceasta la lumină şi cuminţenie, cînd oamenii socotiţi mai cioplite ca ali, aleargă la astfel di sorbiri în preajma Crăciunului! De aceia n'a fost mai bună osîndă pentru ea decît focul. I-a venit ce i se cuvenea, fiindcă a avut atita bădărănie de a părăsi gândurile cele mai alese pe care se cuvenea să le aibă atunci, gândurile către Hristos. şi a dat goana la Tănase.

Tănase şi Hristos!

In loc de a căuta vechile şi nouăle scrieri prin care să se pregătească sufleteşte pentru venirea Crăciunului, — ca nişte închinători la idoli, ei au dat goana la teatrul unde numai lucruri de înălţare nu se aud şi unde văd jocurile dezbrăcate ale tinerelor care spurcă astfel marea aniversare a lui Hristos!

De aceia încă odată: Foc au meritat, fiindcă focul curăţă. Oare se vor curăţi? Se vor cuminţi?

O întîmplare neaşteptată a grăit. Oamenii nu prind nimic din aceasta? Paguba şi rănile şi moartea nu le spun nimic?

Au grăit limbile de foc.

Tot aşa Crăciun vor să mai şi de acum înainte?

Plata păcatului este moartea, a spuş St. Pavel (Romini 6,23).

Acum au vorbit flăcările, aducînd pagubă şi moarte. Ce mai aşteaptă dumnealor pentru a se cuminţi?

ARHIM. SCRIBAN

„Vom realiza până la capăt programul partidului nat.-creştin"!...

a declarat aseară d. ministru A. C. Cuza

Entuziasta primire a şefului suprem al partidului şi guvernului nat.-creştin

Solemnitatea din gară — Manifestaţia pe străzi

Aseară a sosit în Iaşi d. ministru A. C. Cuza. Mulţimea adunată pe peronul gării şi în stradă se cifra la vre-o cinci mii de oameni.

În asistenţa de pe peron am remarcat pe d-nii prefect Titus Frangulea, Rudolf Suţu, N. Gane, pr. Const. Bogdan, av. M. Gr. Constantinescu, av. Harhas, av. Dim. Luca, av. Andrei Velciu, av. Dim. Suţu, dr. Romano, av. Alex. Pogonat, pr. N. Grigoraş-Sineşti, pr. Simiganovschi-Tg.-Frumos, pr. Petre Chirica, Alfons Velciu, av. R. Drăghici, dr. Lazăr, Foişor, av. Mircea Ghibănescu, av. Coroi, av. Ştefăniu, Ştefănescu-Pavilion, av. Irimescu, Cucută-Mărăşeşti, av. Andronache, Sorin Vânătoru, av. Sandu, av. Horga, av. Ioanid, etc.

Dl. Ministru A. C. CUZA

Peronul era frumos pavoazat cu drapele şi luminat cu torţe.

Ordinea era menţinută cu multă autoritate de cordoane de lăncieri.

După un ceas de întârziere trenul rapid de Bucureşti, intră în gară.

Vine şeful suprem! — a anunţat d. prefect Frangulea. Mulţimea izbucneşte în urale.

D. ministru A. C. Cuza şi-a făcut apariţia în uşa vagonului şi a salutat asistenţa glăsuind: *Izbânda!*

Apoi şeful suprem al partidului a descins din vagonul special, retrăgându-se în sala de recepţie a gării locale unde s'au ţinut cuvântări însufleţite. Aici a intonat cântece corul lăncierilor de sub conducerea d-lui Sorin Vânătoru.

Cuvântul d-lui prefect Titus Frangulea

D. prefect Titus Frangulea luând cuvântul, declară că salută pe d. ministru A. C. Cuza în numele populaţiei oraşului şi judeţului Iaşi, care astăzi îl primeşte cu tot entuziasmul pe acela care timp de 50 de ani a luptat fără ezitare pentru izbânda naţionalismului românesc.

„In numele populaţiei creştine vă urez d-le ministru mulţi ani şi vă doresc înfăptuirea programului partidului nat.-creştin. Izbândă!"

Discursul d-lui ministru A. C. Cuza

Răspunzând d-lui prefect Frangulea, d. ministru A. C. Cuza declară că-i profund mişcat de manifestaţia de simpatie ce i se face. Mulţumesc tuturor pentru primirea aceasta şi vă rog pe d-stră d-le perfect să transmiteţi celor ce lipsesc dar care sânt cu gândul şi sufletul la noi, — să aibă toată încrederea că ceiace am plămădit timp de 50 ani, vom trece în fapt.

D-le prefect, personal pe d-ta te felicit pentru actele ce le-ai făcut până acum, — acte ce dovedesc că ieşti un om cu multe calităţi de gospodar şi diriguitor.

Odată cu mulţumirile mele, vă asigur că vom îndeplini şi realiza în totul programul partidului nat.-creştin, fără nici o zăbavă.

Vom merge pe calea dreaptă, trasată încă de acum 50 de ani. Dacă voiu vedea că nu se vor putea face înfăptuiri în spiritul programului nostru, în cazul acesta locul meu nu va mai putea fi acolo unde este acum.

Eu am stat neclintit timp de 50 de ani pe acelaş drum şi înţeleg ca şi de acum înainte să merg fără şovăire, ori care ar fi obstacolele.

Vă urez tuturor realizarea dorinţelor de bine. Izbândă!"

Ultimele cuvinte ale d-lui ministru A. C. Cuza au fost acoperite de uralele mulţimei.

Dela gară, s'a format un cortegiu impunător, în frunte cu maşina d-lui ministru A. C. Cuza. Pe laturile convoiului se aflau lăncieri cu torţe în mână.

Astfel format, cortegiu a parcurs străzile Gării, Arcu, Lăpuşneanu, Carol, Asache până la casa d-lui A. C. Cuza, unde mulţimea a ovaţionat îndelung pe şeful suprem al partidului nat.creştin. E vorba ca în cursul zilei de azi d. ministru A. C. Cuza să facă o vizită oficială I. P. S. Mitropolit Nicodim.

GR GORE SPIRU

D. prefect T. Frangulea a numit comisii interimare

în comunele din jud. Iaşi

In tot cursul zilei de ieri, d. prefect Titus Frangulea a primit în audienţă numeroase delegaţiuni din judeţ.

D-sa a avut o consfătuire cu d-nii av. M. Gr. Constantinescu, Andrei Velciu, Dim. Luca, Dim. Suţu, înv. Grigoraş, av. Harhas, luând deciziuni în ce priveşte numirea comisiilor interimare naţ.-creştine în comunele din jud. Iaşi. De comun acord cu fruntaşii cuzişti ieşeni, d. prefect Frangulea a numit comisii interimare în toate comunele.

Cu acest prilej d. Frangulea a ţinut să arate noilor conducători administrativi ai satelor, adevărata lor menire în negura cătunelor, sfătuindu-i să aibă în primul rând respect de bunul public şi să administreze comunele cu cinste, demnitate şi ordine.

Informaţiuni

x Cu prilejul anului nou 1938, „Opinia" trimite cele mai bune urări numeroşilor săi cetitori.

x *Numărul viitor al „Opiniei" apare Luni 3 Ianuar, la orele obişnuite.*

x Instituţiile oficiale au luat vacanţă începând de ieri, până Luni 3 Ianuar.

Mare zarvă în partidul liberal

Înăsprirea luptei dintre d-nii Dinu Brătianu şi Gh. Tătărescu. Cine poartă răspunderea pentru căderea în alegeri. Chestia reîntregirii.

De pe urma înfrângerei suferită în alegeri, cadrele partidului liberal au intrat în mari frământări.

Lupta surdă, ce se duce de atâta timp între d-nii Dinu Brătianu şi Tătărescu, este pe cale de a lua un caracter dintre cele mai acute.

Fiecare dintre cele două tabere caută să arunce răspunderea înfrângerei suferite în alegeri, asupra celeilalte.

Toată lumea liberală este însă de acord în a recunoaşte, că dacă d. Dinu Brătianu nu ar fi cerut ca Ministerul de Interne să nu fie încredinţat d-lui Inculeţ, şi nu şi-ar fi luat d-sa răspunderea alegerilor, prin d-nii Franasovici şi Sassu, liberalii nu ar fi pierdut alegerile.

Atât de departe a mers dl. Dinu Brătianu în lupta pe care o duce în contra d-lui Tătărescu în ultimu timp, încât d sa a amenaţat, că dacă se încredinţează d-lui Inculeţ Ministerul de Interne, va da publicităţii un manifest către ţară, prin care va arăta că un guvern care l'ar avea pe d. Inculeţ la Ministerul de Interne nu ar fi emanaţiunea partidului liberal.

Incercarea de întregire a partidului liberal cu d. Theodor Brătianu, care este din nou pusă la ordinea zilei, este considerată în sânul partidului liberal că constitue una dintre manevrele pe care le încearcă din nou anturajul d-lui Dinu Brătianu, pentru a lovi în dl. Tătărescu.

Mulţi dintre membrii de vază ai partidului liberal, care nu vedeau cu ochi răi altă-dată reîntregirea, se opun astăzi la revenirea d-lui Gh. Brătianu în partid, pe care nu o socotesc oportună.

Noii senatori

ai colegiilor profesionale

Rezultatul alegerilor de senatori la colegiile profesionale din Iaşi, este următorul:

Universitatea

Ales d. prof. N. Costăchescu, cu 48 voturi.

Au mai întrunit d. prof. P. Dragomirescu 14 voturi şi d. prof. Gr. T. Popa 12 voturi.

Camera de Comerţ

Ales d. prof. I. Botez cu 210 voturi.

Camera industrială ales d. V. Vlahovici-Cernăuţi cu 80 voturi.

A mai întrunit d. Pan Halippa 28 voturi.

Camera de Muncă

Ales d. Em. Ceicovschi cu 82 voturi.

Au mai întrunit, d. Alfons Herovanu 31 voturi şi d. Georgescu-Stelănaşti 4 voturi.

Pelerinajul la Roma

Primim următoarele:

Comitetul organizator al pelerinajului românesc la Roma roagă persoanele înscrise să treacă Vineri 31 Decembrie după prânz, sau Sâmbătă 1 Ianuarie, pe la Institutul de Cultură Italiană din Bucureşti (calea Victoriei 196) pentru a-şi ridica legitimaţiile de călătorie şi a primi ultimele instrucţiuni.

Din Bucureşti vor pleca trenuri, la intervale de o jumătate de oră. Primul va fi la 6,37 dimineaţa.

Toate cele trei trenuri vor sosi a doua zi seara la Roma, aşa încât călătorii nu vor petrece decât o singură noapte în tren.

Călătorii cari vor veni din provincie, se pot prezenta la Institutul de Cultură Italiană până în seara de 1 spre 2 Ianuarie, ora 2 noaptea.

Fiecare excursionist trebue să-şi ocupe locul care i-a fost rezervat în tren; nimănui nu-i este îngăduit să se urce la întâmplare.

INFORMAŢII

x **Liga Culturală.**—In ziua de 8 Ianuarie 1938 ora 5 d. a. va avea loc în strada Săulescu No. 4, adunarea generală a membrilor Ligii Culturale secţia Iaşi. In cazul când nu vor fi prezenţi numărul legal de membri, adunarea se va amâna pentru ziua de 15 Ianuarie 1938, aceiaşi oră, şi în acelaş local.

x *Fabrica de spirt „Nicolina"* din Iaşi, str. Crucii, comunică proprietarilor de vite şi porci, că de Marţi 4 Ianuarie se pune în vânzare borhot bun de popuşoi, hrănitor pentru vite.

DEPOZITUL DE DESFACERE
a produselor făbricei de tricotaje
„TRINACO"
Iaşi — Str. Ştefan cel Mare No. 11
transmite onoratei sale clientele cele mai sincere urări de fericire cu ocazia anului nou.

„Regina Albinelor"
Fabrica de lumânări de ceară
IOAN N. HARAGA
Iaşi, str. Sft Lazăr No. 18
Depozit de desfacere str. Cizmărie 41
urează onoratei sale clientele fericire şi belşug.

Cofetăria MAX MOV
din str. Cuza Vodă 75
Mulţumeşte călduros onor. clientele pentru concursul dat şi-i urează cu ocazia Anului Nou, Sănătate, noroc şi bogăţie.

Cu ocazia anului nou
urăm tuturor clienţilor noştrii fericire şi prosperitate
Boiangeria şi Spălătoria Chimică
Martin Buchholzer
— Iaşi —

Fabrica de orez şi scrobeală
Comrocol
Urează clienţilor săi cu ocazia anului nou ani mulţi şi fericiţi

Vestitul Fritz
conducătorul magazinelor
St. Podsudek
Fabrica de şuncă şi mezeluri Cernăuţi
SUCURSALELE IAŞI str. Lăpuşneanu 18 şi Piaţa Unirei 15
Mulţumeşte onor. clientelei pentru concursul acordat şi-i urează cu ocazia anului nou fericire şi belşug.

MULŢI ANI,
urări de FERICIRE şi PROSPERITATE
transmite cu ocazia noului an Onoratei sale clientele
Distileria „IZVORUL MOLDOVEI"

Comitetul de conducere al Biroului Pensionarilor Publici din localitate, exprimă cele mai călduroase felicitări şi urări de bine, pentru noul an 1938, tuturor Doamnelor şi Domnilor membri ai Biroului.
Preşedinte, *Victor Munteanu*

C. CODREANU
proprietarul saloanelor de coafură pentru doamne „UNIREA" din Piaţa Unirei
urează distinsei sale clientele cu ocazia anului nou fericire şi sănătate.

IGNATZ STREIT
Proprietarul Cofetăriei din Piaţa Unirei (vis-a-vis de Bagaturi) urează distinsei sale clientele, cu ocazia anului nou mulţi ani de fericire şi belşug.

Magazinul de manufactură şi galanterie
CAROL KRATENSTEIN
„La Mama de aur"
Str. I. C. Brătianu 137
Tel. 1755
Transmite onoratei sale clientele cu ocazia anului nou cele mai sincere urări de noroc şi fericire.

Cofetăria C. STREIT
Piaţa Unirei (casele Motăş)
mulţumeşte călduros onor. clientelei pentru concursul dat şi-i urează cu ocazia Anului Nou, sănătate, noroc şi bogăţie

Magazinul special de cafea „LA ELEFANT"
Str. Anastasie Panu 55
propr. Zacar Asadurian
urează clienţilor săi mulţi ani fericiţi.

Casa de parfumerie ELEFANT şi JUPITER
Mulţumind distinselor clientele pentru concursul dat îi urează cu ocazia anului nou noroc, sănătate şi voie bună.

„COMERŢUL"
Fraţii Katz & Co.
Societate în nume colectiv
urează onor. clientelei sale cu ocazia anului nou noroc sănătate şi succes în afaceri

Magazinul de parfumerie şi vopselărie LA CERB
M. Hascal Cohn
Str. Lăpuşneanu 9
Mulţumeşte distinsei sale clientele pentru concursul dat şi-i urează cu ocazia anului nou, fericire, belşug şi prosperitate.

Blancu şi Manase Sternberg
Proprietari
BERERIEI TRAIAN
din Piaţa Unirei
mulţumind călduros onoratei clientele pentru concursul dat îi urează ani mulţi cu sănătate şi belşug, cu ocazia anului nou.

Elegante Croitorie
PASCAL
Str. C. Negri 85
Urează onor. clientelei sale cu ocazia anului nou sănătate fericire şi belşug

Magazinul de Stofe şi confecţiuni pentru domni şi doamne
„LCO" Lăpuşneanu 32
urează onor. sale clientele cu ocazia anului nou fericire şi belşug.

Consumul Sft. Spiridon
Magazin de coloniale delicatese, băuturi Sortoase şi răsplătire de calea
L. KLEINSTEIN
Str. I. C. Brătianu 15
Mulţumeşte călduros onor clientelei pentru concursul dat i urează cu ocazia anului nou ani mulţi şi fericiţi.

Librăria şi Papetăria
SAUL SEGALL
din str. Anastasie Panu 52
Urează tuturor clienţilor săi cu ocazia anului nou, fericire, sănătate şi prosperitate

Atelierul de Croitorie
LA LUMEA ELEGANTA
Iaşi, str. Ştefan cel Mare 39
(vis-a-vis de Mitropolie)
sub conducerea I. ŞULIM
Mulţumeşte onor. clientelei sale pentru concursul acordat şi-i urează cu ocazia anului nou sănătate, fericire şi prosperitate.

Carol Ionescu
Proprietarul magazinului „LA FARUL LUMINOS"
Str. Sărărie No. 150
Urează onor. sale clientele cu ocazia anului nou, ani mulţi şi fericiţi.

Librăria „MARCONI"
L. MICHEL
Str. I. C. Brătianu 142
Mulţumeşte călduros onoratei sale clientele pentru concursul dat şi urează cu ocazia anului nou noroc şi prosperitate

Magazinul de Cafele şi Coloniale
La „MUNTELE ARARAT"
prop. *Fraţii Măgărdician*
aceiaşi cu caleaua bună
Str. I. C. Brătianu 173
Telefon No. 1384
felicită clienţii săi cu ocazia anului nou şi le urează: mulţi ani fericiţi

Stănică Cojocaru
Proprietarul Restaurantului „LUTHER"
Urează onoratei sale clientele, cu ocazia anului nou noroc şi fericire

PARFUMERIA „VENUS"
Str. Cuza Vodă 60
Urează distinsei sale clientele cu ocazia anului nou fericire şi voie bună.

Parfumeria „TEATRULUI"
— L. SANE —
din str. Cuza Vodă 42
Mulţumeşte călduros onorate sale clientele pentru concursul acordat şi urează cu ocazia anului nou noroc fericire şi belşug.

Parfumeria şi Vopseleria
„LA CÂNELE NEGRU"
Fraţii Bercovici
Mulţumeşte călduros, Onor clientelei pentru concursul dat, şi-i urează cu ocazia Anului nou fericire şi prosperitate

Cu ocazia anului nou 1938
Vechea şi renumita cofetărie
La Vechiul Harş Cofetar
Succesori Fraţii Rosenthal
str. C. Negri No. 57
transmite numeroşilor săi clienţi cele mai calde urări de fericire.

I. BARON
Proprietarul salonului de coafură pentru domni şi doamne
din Str. Elena Doamna 1
— Piaţa Cucu —
Urează onoratei sale clientele cu ocazia anului nou
Mulţi ani fericiţi

FRAŢII CHIUCA
Proprietarii brutărie din str. I. C. Brătianu 165
Urează tuturor clienţilor lor cu ocazia anului nou un an fericit şi îmbelşugat.

Brutăria şi Franzelăria
LEON DULCE
Str. Cucu 43
urează mulţi ani fericiţi clientelei sale.

Magazinul de coloniale şi delicatese
S. KAHANE
Str. I. C. Brătianu 140
Urează clientelei sale cu ocazia anului nou un an de fericire, belşug şi sănătate.

Salonul de Croitorie
ARON
Str. Victor Place
Urează onor. Sale clientele cu ocazia Anului nou fericire şi prosperitate

Mult noroc pe
1938
dorim tuturor clienţilor şi consumatorilor produselor
Schnoll-Pasta S.A.
Braşov-Bucureşti

ULTIMA ORA

Ordinul de zì către armată al M. S. Regelui cu prilejul anului nou 1938

Bucureşti 31.—Cu prilejul Anului Nou, M. S. Rege'e a adresat un Inalt ord n de zi către oştire.

Suveranul îşi arată dorinţa ca anul 1938 să însemne pentru oştire un an de progres, muncă şi dragoste nesfârşită de ţară; să fie un pas nou de pregătire pentru apărarea graniţelor.

*

M. S. Regele a mai dat un Inalt ordin de zi în calitate de Mare Străjer al ţării.

M. S. REGELE CAROL II

In acest mesagiu adresat străjerilor, Suveranul îşi man festă încrederea pe care o are în tineretul românesc.

„Călăuziţi şi însufleţiţi în fiece clipă de dev za străjerilor „credinţă şi muncă pentru ţară şi Rege" trebue să fiţi conştienţi că îndepliniţi o sfântă datorie către patrie şi neam".

*

Deasemenea, dl. gen. Antone cu, ministrul apărării naţionale, a dat un ordin de zi către armata.

Proect pentru naţionalizarea presei

Bucureşti 31.—La ministerul de justiţie s'a început întocmirea unui proect de lege pentru reorganizarea presei.

Prin acest proect, care se va pune imediat în aplicare, se urmăreşte naţionalizarea presei.

Evreii nu vor avea drept să fie directori, proprietari sau redactori-responsabili de gazete; de asemenea nu vor avea voe să semneze cu pseudonime.

Se vor prevedea sancţiuni aspre pentru abateri de la prevederile legei.

Se verifică gestiunea şi vor fi dizolvate
toate consiliile orăşeneşti şi judeţene

Dl. Armand Călinescu ministru de interne a dat dispoziţiuni pentru verificarea gestiunilor tuturor comunelor şi municipiilor ca şi ale prefecturilor de judeţ.

După verificarea scriptelor, vor fi dizolvate toate consiliile

In vederea acestui control au fost convocaţi la minister toţi inspectorii generali ad-tivi.

Noi miniştri şi subsecretari de stat

Bucureşti 31.—Eri s'a semnat decretul pentru numirea d-lor profesor Silviu Dragomir ca ministru de stat; arhitect I. D. Enescu, subsecretar de stat la finanţe; dr. Aurel Baciu, subsecretar de stat la justiţie; profesor I. G. Savin, subsecretar de stat la educaţia naţională; Leon Scridon şi Lucian Blaga, subsecretari de stat pe lângă ministerul afacerilor străine; dr. Sebastian Bornemisa subsecretar de stat pe lângă preşedinţia consiliului de miniştri; prof. Gh. Tomescu subsecretar de stat pe lângă ministerul cultelor şi artelor şi V. Prelipceanu subsecretar de stat la ministerul agriculturii.

Noul miniştri au depus jurământul aseară, la ora 7, în faţa Suveranului şi în prezenţa d-lui Octavian Goga, preşedintele consiliului de miniştri.

D. ministru Armand Călinescu a trimis o nouă scrisoare d-lui Mihalache

Bucureşti 31.— Dl. Armand Călinescu, ministru de interne, a adresat o nouă scrisoare d-lui I. Mihalache, ca răspuns la scrisoarea fostului şef al partidului ţărănist.

In această scrisoare publică, dl. Călinescu declară că nici acum nici în viitor nu va mai adresa vreun răspuns d-lui Mihalache.

„Educaţia şi concepţiile mele în viaţa publică, mă opresc să-l atac pe omul pe care l'am ridicat până acum în sfere".

Şi apoi d. Călinescu declară încheiată orice discuţie.

Intrevedere Goga-Argetoianu

Bucureşti 31.—Dl. prim-ministru Oct. Goga a avut eri o întrevedere cu d. C. Argetoianu, şeful partidului agrar.

Inspectori de armată

Bucureşti 31.— D-nii generalii Athanasescu Gh. şi Ilasievici C. au fost numiţi inspectori generali ai armatei.

x Ieri a fost în Iaşi fruntaşul vaidist d. D. R. Ioaniţescu. Vizita d-sale e în legătură cu tratativele pentru un eventual acord între guvern şi „Frontul Românesc".

PENTRU ANUL NOU

Un cadou de efect

este excelenta **LINGERIE** pentru dame din **Charmeusă şi milaneză** şi o **POŞETA** de cel mai fin gust. Un asortiment bogat de modele originale găsiţi numai la Magazinul

„LA GHEM"

Str. Ştefan cel Mare 2 (alături de Fr. Hirschensohn)

Noi prefecţi de judeţ

Bucureşti 31.—Eri au apărut decretele pentru numirea de noui prefecţi.

Au fost numiţi: gen. Constantinescu la Maramureş, Goroneanu la Constanţa, Petrescu la Tulcea, dr. Patac la Rădăuţi, Şerbănescu la Ismail, Zenobie Voiculescu la Olt, M. Rusu la Cahul, Virgil Rusu la Vaslui, Arh. Eftimescu la Cetatea-Albă, Boiescu la Râmnicu-Sărat şi Coroamă la Cernăuţi.

Senatorii colegiilor profesionale

Bucureşti 31.—Eri au avut loc alegerile de senatori ai Camerilor profesionale şi Universităţilor.

La Bucureşti au fost aleşi d-nii Calciu la muncă, C. N. Penescu la comerţ, Penescu-Cherci la industrie şi Seseioreanu la agricultură.

La Galaţi au fost aleşi d-nii Negrescu la muncă, Orghidan la industrie, Apostol Popa la comerţ şi Doiciu la agricultură.

La Universitatea din Cluj a fost ales senator d. prof. N. Dragan; iar la Bucureşti d. prof. Danielopol.

Informaţiuni

x S'a semnat decretul pentru numirea d-lui Rudolf Suţu ca efor al aşezămintelor Sf. Spiridon.

Numirea celorlalţi doi efori se va face în cursul săptămânii viitoare.

Dl. A. M. Frimu a fost numit director general al Spiridoniei.

x S'a anulat toate permisele pe c. f. r. ale ziariştilor evrei.

Celelalte permise au fost prelungite până la 31 Ianuar.

x Dl. Virgil Potârcă, ministrul comunicaţiilor, care a fost ieri în Iaşi, a discutat cu d. ing. Emil Nitescu nevoile cefereului ieşean.

Dl. ministru Potârcă a făcut şi o vizită d-lui prof. Costăchescu; iar cu rapidul de 12,30 p. m. s'a înapoiat la Bucureşti.

x D. ing. Dima Gavriliu, şeful fabricaţiei dela Fabrica de tutun Iaşi, ne părăseşte, spre a ocupa un post de încredere la fabrica Belvedere.

D-sa pleacă azi la Bucureşti.

x *Cărţi de vizită* comandaţi la Tipografia „Opinia" strada Lăpuşneanu 37.

Parlamentul va fi dizolvat la 17 Februar

Bucureşti 31.—Ziarul „Curentul" de astăzi anunţă dizolvarea Parlamentului pentru ziua de 17 Februarie.

După dizolvare se vor face convocarea colegiilor electorale pentru sfârşitul lui Martie sau începutul lunei Aprilie, când vor avea loc alegeri prezidate de actualul guvern.

Măsuri de ordine

Bucureşti 31.—Dl. Răoulescu-Mehedinţi ministrul justiţiei a cerut tuturor tribunalelor şi parchetelor din ţara rapoarte asupra situaţiei.

De asemenea au fost convocaţi la minister şefii autorităţilor superioare în vederea a noui măsuri de ordine.

Viscol aprig

Bucureşti 31.— Un viscol puternic s'a abătut asupra Munteniei şi sudului Moldovei.

Trenurile circulă cu mari întârzieri din cauza troenelor.

La Brăila şi Galaţi, eri nici n'au putut ieşi oamenii pe străzi din cauza viscolului neobişnuit de violent.

Se verifică diplomele medicilor care au studiat în străinătate

Bucureşti 31.— Dl. dr. Banu, ministrul sănătăţii, a luat dispoziţiuni pentru verificarea diplomelor tuturor medicilor care au studiat în străinătate, de la 1919 încoace.

Ştiri orăşeneşti

Accidentul din Tg. Cucului

Astăzi dim. s'a întâmplat un accident, fără urmări grave.

Femeea Perla Ţaic în etate de 65 ani domiciliată în str. Sf. Ştefan No. 37, a fost lovită de către maşina No. 154 condusă de şoferul Costică. Gavrilovici. Femeea a fost transportată la spitalul Israelit.

Cazul e cercetat de către d. comisar şef Capriţă.

Spargere.— Răufăcători au intrat prin spargere în prăvălia d-lui Ion Vataman din str. I. C. Brătianu No. 132, de unde au furat diferite obiecte ca: maşini de tuns, brice, coonie etc.

Agresiune.—S'a primit la poliţie reclamaţia d-lui N. Melinciuc din str. Cuza-Vodă No. 83, că a fost bătut de către taxatorul Bodroagă şi şoferul cursei Şcheia-Bucăneşti.

Explozie la o fabrică. — In str. Barbu Lautarul No. 3, la fabrica Mendel Avram, a exploadat un cazan al cărui capac a aruncat acoperişul în aer. Victime nu sunt. Lz.

Schimb de telegrame între d-nii Micescu şi Stoiadinovici

Belgrad 31.—Dl. Istrate Micescu, ministru de externe a României, a trimis o telegramă d-lui Stoiadinovici, primul ministru jugoslav, prin care îl înştiinţează despre constituirea noului guvern român.

Dl. Stoiadinovici a răspuns printr'o cordială scrisoare de felicitare.

*

Roma 31. — Presa italiană continuă a comenta cu satisfacţie schimbarea politică din România.

„Giornale d'Italia", „Gazeta del Popolo" şi alte ziare, subliniază că guvernul Goga este primul guvern naţionalist din România.

*

Praga 31. Comentind schimbarea politică din România, ziarele cehoslovace accentuează că politica externă românească rămâne neschimbată.

*

Londra 31. — Ziarele dau extindere discursului rostit de Regele Carol la instalarea guvernului român şi accentuiază că nu-i vorba de o dictatură sau de o conducere neconstituţională.

De la Palatul regal

Bucureşti 31 — Mareşalatul Palatului comunică:

M. S. Regele a avut invitaţi ieri la dejun pe d-na şi d. Gh. Tătărescu, fost preşedinte al consiliului.

După amiază a fost primit în audienţă d. Octavian Goga.

x *Un revelion ca în poveşti îl veţi petrece în mijlocul celei mai mari veselii la „Scala", vizionând „Perlele Coroanei", filmul regilor, regele filmelor*

PIERDUT o hotărâre de pensie eliberat de Casa Asigurărilor Sociale.

O declar nulă şi fără valoare în mâinile oricui s'ar găsi. Ofer o bună recompensă aceluia ce mi-o va aduce.

Strugaru Anica
Str. Sfarelui 25

Azi la Scala
PERLELE COROANEI
DE SACHA GUITRY
Povestea minunată a şapte mărgăritare

Când părăseşti studioul din Vilancourt, în care Sacha Guitry a realizat cel mai mare film al său „Perlele Coroanei" nu e de mirare să găseşti la poartă, în locul unui taxi elegant, o caretă, un scaun portativ, sau o litieră.

Explicaţia se găseşte în faptul că, învârtindu-te toată ziua în mijlocul marilor personagii ale istoriei tuturor ţărilor din lume, jucând alături de Francois I, sau Maria Stuart, nu mai ai certitudinea epocei în care trăeşti.

„Perlele Coroanei" este o ilustrare plină de acţiune a epocelor ce se succed dela 1500 până în zilele noastre. Un film minunat, care rulează azi la „Scala" odată cu „K... ...e din Pecos" filmul ... senzaţionale, cu cow-boy-ul John Wayne.

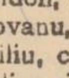

Indureraţi: Marca Zenobia, mătuşe, Miluţă Gheorghiu nepot, Ecaterina farmacist Vasiliu, Elena Leleseu, Ana şi Alexandru Spiridon, Ecaterina şi Vasile Petrovanu, Colonel Alexandru Vasiliu, cumnaţi şi cumnate, Cornelia şi Neculai Sandu, Alexandrina şi Ticu Stavăr, Titina şi Maior Alexandrescu, Margareta Tăutu, Lică Spiridon şi familiile Tomovici, A Tudorei, Gavrilescu, nepoţi, nepoate şi strănepoţi, anunţă încetarea din viaţă a prea iubitei lor

Ecaterina Maior V. A. Vasiliu

pensionară

Inmormântarea are loc azi Vineri 31 Decembrie 1937 ora 3 p. m. la cimitirul Eternitatea, unde se află depus corpul defunctei.

ATH. D. GHEORGHIU felicită pentru anul nou 1938 pe toţi clienţii şi prietenii *Librăriei Socec, Anticăria Gheorghiu şi Agenţia Teatrală.*

Specializat la Paris în atelierele de ceasornicărie mecanică de precisiune „Fisseau Lochot" Ion C. Brătianu 89

ORA 12

O declaraţie a d-lui Goga despre romînizarea industriei

Bucureşti 31. — Dl. prim ministru Oct. Goga a acordat un interview ziarului londonez „Evening Standard".

In chestiunea evreiască, dl. Goga a declarat:

— Evreii au acaparat toate ramurile industriei noastre principale, şi în special industria ferului, a petrolului şi cea minieră.

De aceia, călăuziţi de lozinca „Romînia a Romînilor" îi vom scoate pe evrei, iar în posturile lor vom plasa români.

Vom proceda la organizarea industriilor după modelul aşa ziselor state fasciste, deşi nu avem nici o altă legătură cu aceste state".

*

Astă seară la ora 8, dl. prim-ministru Goga va face la radio o expunere asupra programului de guvernământ.

Schimbari la contingentare

Bucureşti 31. — La ministerul de industrie şi comerţ se vor face unele schimbări în ce priveşte contingentarea şi regimul de import.

Se va da întâetatea cererilor făcute de întreprinderile româneşti.

Cum se va modifica legea electorală

Bucureşti 31.—Din cercuri guvernamentale se afirmă că se intenţionează modificarea legei electorale, în sensul ca partidul care obţine cota de 40 la sută din voturi să ia 75 la sută din mandate.

Partidul care nu realizează 40 la sută, însă întruneşte cele mai multe voturi, obţine prima majoritară.

Frământările dela liberali

Bucureşti 31— Dl. Gh. Tătărescu şi-a luat în primire rolul de secretar general al partidului liberal. In această calitate, d-sa a început o acţiune pentru redresarea cadrelor partidului liberal.

O doamnă moare subit
în timpul unui spectacol teatral

Bucureşti 31.—Aseară, în timpul spectacolului de la Teatrul Naţional, s'a auzit un ţipăt în loja ocupată de d-na Otilia Horodniceanu, din elita capitalei, fiica sa şi ginerele, av. Henie.

D-na Horodniceanu, care suferea de cord, a avut un acces şi a murit în lojă.

Spectacolul a fost întrerupt.

x Dl. general Al. Cartianu, din Corpul 4 Armată, a fost numit secretar general al ministerului Apărării Naţionale.

x Dl. General Dr. Sava-Goiu, întorcându-se în localitate îşi reia consultaţiile pentru *boalele de ochi* dela 2—4 p. m. Str. Vasile Conta 30.

x *Nici un intelectual din Iaşi şi toată Moldova, nu va pierde ocaziunea de a vedea la „Scala", zilnic dela ora 10 dim. filmul lui Sacha Guitry „Perlele Coroanei" care va rula de Joi 30 Dec. crt. şi care oglindeşte istoria omenirii de şase secole până în zilele noastre, la încoronarea Regelui George al Augliei.*

Apar 52 vedete, 200 dintre cei mai mari artişti, 2000 figuranţi, 92 decoruri, peste 200 milioane cheltueli.

Un film ca în poveşti, azi la „Scala".

DOCTOR
Iosif Goldenberg
Medic de Spital
Specialist în
BOLI DE PIELE, SIFILIS VENERICE
Strada Palat No. 2
(vis-a-vis de Palatul Administrativ)
Cons. 8-11 dim. 3-8 p. m.

Complectându-se locurile la excursia

Italia cu Sicilia

organizată de

Turismul Mondial

reţineţi ultimele locuri la excursia

Paris-Londra

— cu vizitările —
Budapesta—Venezia— Coasta de Azur (4 zile) — Milano — Grotele dela Postumia.
Inscrieri şi prospecte la:
„Turismul Mondial"
Bucureşti, Cal Victoriei 60
Tel. 4.85.07
Conducerea:
M. Barasch şi I. Brebu
şi în Iaşi: Biroul Ing. I. Lemel
Str. Lăpuşneanu 20 Tel. 11.20

DOCTORUL
R. DAMSKER
Medic de Spital
str. Ghica Vodă No. 38
între 7-9 şi 3-6
MEDICINA INTERNA
Boli de inimă
plămâni—rinichi

La Farul Luminos

Magazin cu materiale electrice precum şi atelier electro-technic şi mecanic

Strada Sărărie No. 150

Aduce la cunoştinţa onoratei sale clientele că execută: Instalaţiuni electrice şi forţă motrice, bobinează orice sistem de motoare şi dinamuri electrice, repară şi încarcă orice sistem acumulatoare, cu preţurile cele mai reduse. Repară orice sistem de magnetouri precum şi instrumente dentare.

Magazinul este bine asortat cu materiale electrice precum şi cu toate mărcile de **acumulatoare de radio** şi de automobile din renumita fabrică Tudor—Vatra. Maestru electrician Carol Ionescu

Teatrul Sidoli **In urma marelui succes obținut**

TRUPA TEATRULUI DE MUZIC-HALL (Varietăți)

cu spectacolul jucat în seara de 28 Decembrie

Direcțiunea anunță al II-lea și ultimul spectacol

astăzi Vineri 31 Decembrie ora 8 seara precis

Spectacolul se va termina la orele 11 precis, publicul putând serba Revelionul

Prețuri foarte populare

Rânduri pentru Anul Nou

Uratul simbolic „plug pe loc, brazdă bună cu noroc" răsună în seara Anului nou pela casele tuturora; și mari și mici. Acești urători sunt ursitorii de veacuri ai poporului român, a cărui ocupație era lângă „brazda neagră".

La auzul cuvintelor simbolice, fața românului se înseninează; în el se trezește plugarul vestit; în el „codrul frate cu românul" se frământă; în acea clipă tot ce-i constitue tezaurul sufletului, se sbuciumă. De aceia, ori și ce sufiare sătească se pregătește pentru această zi.

Eram copil de vre'o 9—10 ani și umblam cu pluguşoru. In satul Hăsnășeni lipit de Cogeasca Veche, era pe vremea aceea un moșneag, Nechita Grigoraș, căruia cam greu în seara Sf-tului Vasile îi luai gologanul. Îți dădea colacul, și atât.

Și doar mai mult după bani s'asvârl copiii! Mergând cu tovarășul meu spre casa moșneagului, unde fusese vre'o 4 rânduri de urători, ne-au vestit că nu-i chip de bani la moș Nechita. Ne gândeam, ce să-i urăm ca să-l îndupleșăm... Și ajungând sub fereastra lui, ne uităm pe geam. Când colo, moșneagul pusese mânica cojocului căpătâiu și stătea culcat. „Am sfeclit-o, spun tovarășului; nu căpătăm nici măcar colacul".

Și în desamăgirea noastră cineva mă întărește și spun tare: A, ho, ho, ho, plug pe loc, brazdă bună cu noroc!

Mirare. Moșneagul ca și ars, sare în sus, își face cruce și strigă tare „să trăiți băieții moșului"; și tot așa glăsuind ne-a dat un colac și 5 bani.

Câtă bucurie pe noi; și câtă laudă față de alții?

De aici se vede cât înțeles sufletesc are ziua anului nou. Ei, dar ce vremi, ce timpuri! Până mai acum vre'o 5—6 ani își avea pe deplin înțelesul real, această zi de seamă; azi parcă sună ca o desamăgire, un fel de părere de rău; nostalgia vremurilor trecute. Primește plugarii, îi cinstește, se ostenește pentru ei, dar oltaază adânc. Cuvintele de urare și belșug în ureahile -ăteanului sună tragic, Par'că e vis, nu realitate; se duce cu gândul la ogorașul său, la boulenii săi, apoi privind la femeia și copilașii săi, încep să-i curgă lacrimi.

Nu mai avem, iubiți cetitori, țăranul acel chipeș, vesel sătos, respectos, muncitor, tare în cerbice. „Azi e trist, scump la vorbă, fără tragere de inimă; îl mută anii, din cel vechiu în cel nou; el însă tot trist rămâne.

Aoul nou ce vine trebue să aducă mângâiere pentru săteni. Să i se facă îngăduință la plăți, să capete credit ieftin și preț pentru munca și produsele lui.

Anul nou ce vine, să fie piaza rea a cămătarului să-i fie zodie periculoasă, să-i fie dușmanul care să-i reteze ce.e 12 brațe.

Un copilaș mic cu o căciulă mare cât o zi de post, cu un băț lung de două ori cât el se apropie de prispa casei românului și clămpănind de vre'o 2 ori din clopoțel, zice: „plug pe loc, brazdă bună cu noroc".

Amin. Dă Doamne

Preot NEGOIȚĂ

Erbiceni-Iași.

Descoperirea unei fabrici preistorice în Cehoslovacia

Una din cele mai interesante descoperiri din ultimul timp, e fără îndoială aceia făcută de curând de către specialiștii arheologi ai Muzeului național din Praga.

E vorba de descoperirea unor fabrici primitive, în care se produceau brățări și, desigur, și alte obiecte decorative.

Lângă localitatea Slany din Cehia, arheologii cehoslovaci au descoperit trei colibe, care se vede că au aparținut meșteșugarilor ambulanți.

Sosiți din alte părți, producătorii de brățări, s'au stabilit acolo pentru a fi la îndemâna clienților. Într'una din aceste colibe s'au găsit multe cioburi și resturi, exact în jurul vetrei. De asemenea s'a mai găsit și alte obiecte care mărturisesc existența unor mecanisme folosite la topirea metalurilor.

Preocuparea principală a acestor meșteșugari era fabricarea brățărilor din lignit.

După cum se știe lignitul, care e un cărbune ușor, apare până la suprafața pământului. Nu s'a găsit însă din materialul folosit, decât bucăți mici, ceea ce înseamnă că înainte de plecare, meșteșugarii luau cu ei totul, economisind și cele mai mici resturi.

Miile de piese descoperite arată că atelierele găsite, parte gata, parte pe cale să fie lucrate, se vede că meșteșugarii erau dintre cei mai buni. În timpul lucrului nu se pierdea nimic din materialul folosit.

Atelierele de lângă Slany nu erau singure. Asemenea „fabrici" primitive se mai aflau și la Horeșovice. Vechimea lor urcă înapoi cu aproape două mii de ani, adică atunci când prin aceste locuri istoria amintește că stăpâneau Boii. (Ceps).

Pluguşorul

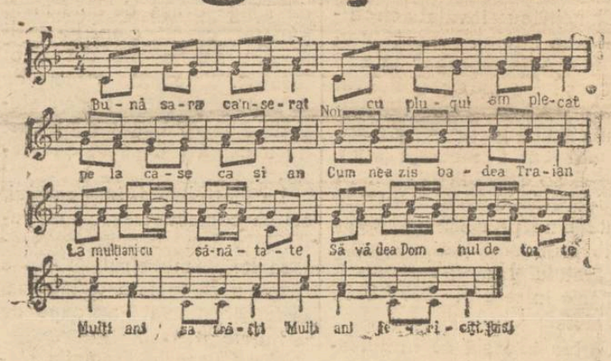

II

Nu venim cu vre-un gând rău,
Ci venim cu Dumnezeu,
Noul an să vi-l vestim,
Azi când cel vechi îl sfârșim
Zile bune să vă dea
Dumnezeu cu mila sa.
Mulți ani...

III

Noul an care'a venit,
Nu știm dacă'i fericit.
Dar prin anii ce-au trecut
Tot mai bătrâni v'ați făcut
Mâine poate cine știe,
Vom fi toți în veșnicie.
Mulți ani...

IV

Cât de grele suferinți,
V'au lovit pe voi părinți,
Dar pe toate le-ați răbdat
Domnul sfânt v'a ajutat
Ne-ați crescut plugari de neam
Ca să vă urăm la geam.
Mulți ani...

V

Voi vă duceți dragi părinți,
Cu anii de suferinți
Noi rămânem după voi
Lângă plug și lângă boi
Să vă pomenim oricând
Cât vom trai pe pământ.
Mulți ani...

VI

De urat am mai ura
Însă ni-i c'om însera
Pe la curțile Dumneavoastră
Dar ni-i dor de casa noastră
Căci suntem înfrigurați
Și cu daruri încărcați
Mulți ani...

VII

Nu mai este înc'o alta
Noapte scumpe ca și'aceasta
Nu urăm pentru colaci
Nu 'nghețăm pentru pitaci
Ci păstrăm deprinderi bune
De la vremile străbune.
Mulți ani...

Busuioc verde pe jos,
Rămâneți dar sănătoși,
Casa să vă fie plină
De a cerului lumină,
Ziua Sfântului Vasile
Să vă fie tot spre bine.
Mulți ani...

Sacul cu glume

Părul nevestei

— Știi dragă că m'am însurat. Am o nevastă adorabilă.

— Da? E blondă sau brunetă?

— Drept să-ți spun, precis nu pot ști, căci în momentul acesta e la coafor.

Intrebare

Soția își întreabă bărbatul:

— Ascultă puiule, spune-mi; dacă mor eu înaintea ta ai să te însori din nou?

— Așa de idiot mă crezi?

Imprudență

La judecătorie.

— Acuzat, ți-ai aruncat nevasta pe geam?

— Da domnule judecător.

— Bine, dar nu te-ai gândit că puteai nimeri în capul unui trecător?

La școală

— Ascultă Ionescule: dacă mama ta își cumpără o rochie de 2000 lei, pantofi de 500 și pălărie de 300 lei, ce ese în total?

— O ceartă sdravănă cu tata.

Nevastă bună

— Știi dragă, am o nevastă de aur. Nu-mi cere nimic.

— Nici a mea nu cere. Când vrea ceva, poruncește.

Consolare

— Dragă Jory, sunt disperată. Când ai știut câte minciuni a spus Popeasca pe socoteala mea!

— Fii liniștită. Bine că n'a spus adevărul.

Om de cuvânt

— Nu ți-e rușine? Când ți-am împrumutat 1000 de lei, mi-ai spus că-mi rămâi îndatorat toată viața și văd că n'ai de gând să mi-o dai.

— Dragă eu îmi țiu cuvintul. Vreau să-ți rămân îndatorat pe viață.

Intre femei

— Închipuește-ți: bărbatul meu mă tratează ca și pe servitoare...

— Ei; ce bine ar fi dacă m'ar trata al meu la fel.

CEREȚI BATISTA „Bengal"

CALITATE SUPERIOARĂ
CULORI GARANTATE

Un milion de fotografii pe secundă

Analiza microscopică a timpului. Secunda prelungită la 12 ore.

Francezii au realizat în ultimul timp, progrese însemnate în domeniul tehnicii filmului încetinit. Până nu de mult și pentru cele mai perfecționate aparate, era posibilă numai fotografierea a cel mult 40.000 de cadre pe secundă, repeziciune care corespunde cu puterea de vedere a ochiului omenesc.

Pentru studiile științifice, de exemplu pentru studiul structurii moleculare a materiei, a diferite or reacții chimice sau pentru studiul mișcării în general, un astfel de film proectat apoi cu un aparat de proecțiune normal ca un fel de film încetinit, are o valoare extrem de mare.

In starea destul de avansată de până în prezent, a fost realizat însă un progres de o nemăsurată importanță. Șeful institutului francez al filmului științific, Lucien Buel, a construit un aparat de filmat, cu obiectiv rotativ, cu care se pot face 100.000 de fotografii pe secunda.

Un alt francez, inginerul militar colonelul Libessard, l'a întrecut însă, deoarece aproape în același timp a construit un aparat, cu care se pot face până la un milion de fotografii pe secundă.

Dacă apoi proectăm acțiunea din filmul acesta, care în realitate a durat o singură secundă, cu un aparat de proecție normal, înseamnă că aceasta va apare de 42.000 de ori mai încetinită și că proecția acestui film de o secundă, va dura nu mai puțin de 12 ore.

O astfel de proecție este pe drept cuvânt un fel de analiză microscopică a timpului. Un glonte se mișcă pe filmul acesta, ca un fel de omidă. In urma lui se vede cum se formează vârtejuri de aer, ca brazda pe care o lasă în urma sa un vapor pe apă. Când glontele ajunge la țel, se poate urmări cum lemnul din apropierea vârfului se încovoaie și cum glontele se îngroapă în lemn.

Invenția lui Libessard va fi deocamdată utilizată numai pentru scopuri militare, la experimentarea noilor modele de arme și exploz bile.

DOCTOR
SOLO SCHREIFEL
Specialist în
Boli de piele
Venerice, syfilis
Diagnostic precoce al sifilisului prin examenul ultra-microscopic
DIATHERMIE
Raze Ultra-Violete
Consultații și tratamente
7—10 dim. și 2—9 seara
Str. Anastasie Panu 70
TELEFON 2110

Consumați SIFOANE cu marca
«Sanitas»
fiind fabricată cu apă sterilizată
Numai astfel evitați bolile molipsitoare

PURTAȚI

ȘOȘONII și GALOȘII

1924 B.I.R.Co RIGA

MODELELE CELE MAI MODERNE

RIGA QUADRAT

x In timpul iernei, nu neglijați de a da copiilor slăbuți **untură de pește norvegiană simplă sau iodo erată**, căci untura de pește *purifică sângele și întărește organismul* prin *iodul, materia grasă* și *vitaminele* ce conține în mod natural.

La farmacia Dr. Ratianu Cuza Vodă 83 se prepară zilnic **untură de pește iodo erată** cu cea mai bună untură de pește primită direct din Norvegia.

Azi la Roxy
2 opere monumentale
— cu 10 lei plus taxele —
Subtila realizare a lui Sacha Guitry
ROMANUL unui trișor
Al doilea film
Brigada 41
cu ERROL FLYN
Complectare: Pathe Nathan

Azi la Sidoli
2 grandioase premiere într'un program cu adevărat formidabil
SERENADA
o comedie muzicală de mare valoare cântată de renumita cântăreață
GRACE MOORE
secondat de Carry Grant
Al doilea film
Groază în Shanghai
cu BORIS KARLOFF
Complectare: Jurnalul Pathe

AM PLĂCEREA DE A VĂ PREZENTA

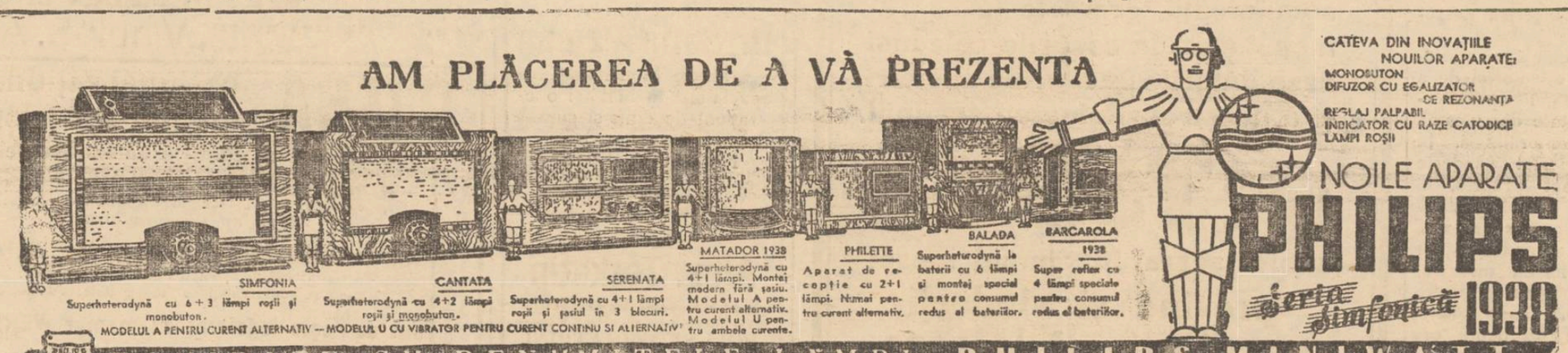

MODELUL A PENTRU CURENT ALTERNATIV — MODELUL U CU VIBRATOR PENTRU CURENT CONTINU SI ALTERNATIV

CATEVA DIN INOVAȚIILE NOUILOR APARATE:
MONOBUTON
DIFUZOR CU EGALIZATOR DE REZONANȚĂ
REGLAJ PALPABIL
INDICATOR CU RAZE CATODICE
LAMPI ROȘII

NOILE APARATE **PHILIPS** seria simfonică **1938**

ECHIPATE CU RENUMITELE LAMPI PHILIPS MINIWATT

Expoziție permanentă și audiții la **„RADIO MERCUR"** IAȘI Str. Lăpușneanu No. 28 TELEFON 1859

Jambon, cârnați afumați, dobă, etc. preparată ca de casă

Mezeluri fine de Cernăuți

icre negre, fructe orientale, delicatese, brânzeturi străine și indigene

găsiți la **CAROL** Piața Unirei

TELEFON 1968

Reforma calendarului

O propunere făcută Societății Națiunilor

Din cauza dezavantajelor numeroase pe care le prezintă calendarul gregorian, aplicat în majoritatea statelor din lume, s'au făcut diferite propuneri pentru modificarea lui. Ultima este aceia a guvernului republicii Chili, prezentată Societății Națiunilor.

Prevederile mai importante ale acestui proect sunt:

Anul este împărțit în 4 trimestre egale, fiecare având câte 3 luni, adică 13 săptămâni, sau 91 zile. Oricare din trimestre începe cu Duminică și se sfârșește cu Sâmbătă. Prima lună a fiecărui trimestru are 31 zile, celelalte două numai 30. Luna are 26 zile lucrătoare.

Fiindcă anul solar are 365,2422 zile, o zi se intercalează între 30 Decembrie și 1 Ianuarie a fiecărui an, formând o Sâmbătă suplimentară, numită „ziua sfârșitului de an". Aceasta este considerată ca o zi de repaos mondial.

Fracțiunea de zi 0,2422 care din 4 în 4 ani formează a 366-a din anul bisextil, se intercalează între 30 Iunie și 1 Iulie, constituând și ea o altă Sâmbătă suplimentară. Și aceasta este considerată ca zi de repaos internațional.

Totdeauna, 1 Ianuarie cade într'o duminică.

•

Acest nou calendar ar prezenta următoarele avantaje:

1) Se înlătură neegalitatea duratei lunilor. Deci, nu vom mai avea Februarie de 28 și 29 zile.

2) Crăciunul nu mai cade, în fiecare an, în altă zi.

3) Paștele nu mai este o sărbătoare a cărei dată se schimbă.

4) Prin felul cum este alcătuit de guvernul chilian, calendarul propus este perpetun ca formă și armonios ca dispoziție.

5) Se ușurează comparările statistice.

6) Se permite, fără inconvenient, trecerea dela calendarul gregorian, la cel propus.

Acest proect, pentru reforma calendarului, a fost studiat de comisiunea Consultivă a Comunicațiilor și Tranzitului, de pe lângă Societatea Națiunilor, și a fost expediat, în copie, statelor membre.

Acestea urmează să-l cerceteze și să facă observațiunile ce vor crede de cuviință.

Viitorul ne va arăta dacă proectul va fi acceptat și aplicat de statele membre, sau va rămâne tot o simplă propunere, ca și celelalte dinaintea lui.

Paraschiva Acsagas
profesoară-Botoșani

LOCAL PARCHETAT REVELLIONUL ORCHESTRA
— NUMAI LA —
Restaurantul „EUROPA"
(Cuza Vodă 62 Bolta Soceo), Telefonul 2203
Grătar neîntrecut, mâncăruri excelente, Vinuri vechi și noi
Menu a la carte Surprize extraordinare
Rețineți mese din timp.

BALUL Soc. „Moldova"

Saloanele „Statului Negustoresc" de sus, Sâmbătă 1 Ianuarie 1938 orele 8 seara va avea loc un grandios bal pular mascat, costumat și nemascat, organizat de Societatea de ajutor reciproc „Moldova", pentru mărirea fondului.

Muzica regimentului antiaeriană de sub comanda d-lui locot. Leifer, va delecta participanții cu cele mai noui arii. Un buet bine asortat, cu preuri modeste, va sta în permanență la dispoziția vizitatorilor.

Ruletă și bazare, cu tot felul de distracții, vor amuza vizitatorii.

Intrarea generală lei 32 de persoană, cu toate taxele.

Combateți durerile reumatice cu DALIN

„LUX" S. A. R.
Prima fabrică sistematică de pâine și biscuiți
IAȘI Strada Col. Langa 2 Tel. 1742
a pus în vânzare deliciosii biscuiți
„Petite Beurre"
de o calitate superioară,—la prețul fabricei.
Sunt de vânzare la toate filialele fabricei.

PETRECEȚI REVELIONUL
la vechiul restaurant și bodegă
„LA PODGOREANUL"
STR. LAPUȘNEANU 4
Se pregătesc multe surprize. BUFET COPIOS GRATAR SPECIAL Salonul de sus special amenajat.
MULTE SURPRIZE — —
VINURI EXCELENTE din viile proprii Gorgos și Caimanovici Loc rezervat pentru dans.
REȚINEȚI MESE DIN TIMP

Opera de solidaritate socială

Cu prilejul Sărbătorilor, spiritul de caritate se accentuiază. In toate țările se fac chete pe străzi, și chiar copiii își dau cu drag obolul.

Cea mai veche carte de medicină

ste o prețioasă carte a chinejilor

Chinejii au învățat chirurgia de la străini, pe câtă vreme în medicina proprie zisă strămoșii lor au fost adevărați maeștri. Încă și azi medicii chinezi mai deschid Cartea de aur a medicinii lor, care e apreciată la o vechime de 4000-5000 ani. (Nu se poate bine preciza, însă după toate probabilitățile în timpul împăratului Huang-Ti, care a stăpânit între anii 2697-2597 înainte de Chr.)

Cartea aceasta se intitulează T.-Nei-Ching și e scrisă în formă de dialog. Împăratul Huang-Ti întreabă, iar ministru său Mi-Po răspunde, după concepțiile fisiologiei, anatomiei și științelor medicale de atunci. Câteodată răspunsurile sunt confundate cu considerații filosofice și astrologice.

Din aceste răspunsuri se vede că, încă de atunci medicii chinezi făceau autopsia cadavrelor. Lungimea vaselor de sânge e așa de bine menționată, ca și cum le-ar fi studiat special pe corpul omenesc. Medicii chinezi de azi, atât timp cât n'au studiat la universitățile europene, nu acceptă autopsia cadavrelor.

La întrebarea împăratului, de ce oamenii trăesc mai puțin (e vorba de cei din vremea lor), ministrul Mi-Po a răspuns că înainte trăiau mai ordonați și mai aproape de cerințele naturii.

Când descrie circulația sângelui vorbește despre ficat, numindu-l izvorul activității sufletești și furnizorul de sânge al organismului omenesc.

Cu cinci mii de ani în urmă medicii chinezi au descoperit o serie de boli ereditare. Vorbesc despre bolile sufletești înăscute, pe care copiii le iau „de la mama lor".

(Cens)

La răceală, natural: ceai fierbinte și Noval.

Persecuția contra Bisericii în Rusia nu dă rezultate

Poporul rus își păstrează credința creștină

Se știe că în Rusia bolșevicii au folosit toate mijloacele pentru a șterge din rădăcini biserica creștină. Însă n'au reușit. Proletarul sovietic menține legăturile cu biserica pentru care face toate sacrificiile. Și nu numai la țară, în provincie, după cum se crede; ci chiar în sânul capitalei.

Autoritățile sovietice au dreptul să controleze economia și gospodăria bisericilor. După datele oficiale, se vede că numai biserica Preobrajeniei din Moscova a cheltuit timp de nouă luni din 1936 suma de 20.000 ruble. Veniturile a două biserici din capitala Rusiei în ultimii trei ani sunt de 1,074.414 ruble. Deci peste 300.000 ruble anual. Rublele acestea n'au fost date de îmbogățiții noului aristocrații sovietice, ci de oamenii sărmani, de proletari. Presa sovietică socoate că veniturile totale, din întreaga Rusie, ating suma de o sută milioane ruble. Din asta se poate constata sacrificiile pe care le fac închinătorii pentru menținerea credinții.

Biserica captează nu numai pe bătrâni, ci și pe tineri. Tineri. Tineretul fuge de la komsomoli și se duce la biserică. Presa mai amintește că într'o mare parte a Rusiei sovietice, în 16 regiuni, ateii nu mai sunt ajutați de nimeni.

Și acum se pune întrebarea, de ce învinge biserica persecutată?

Cauza principală e sforțarea regimului dictatorial de a împinge cetățeanul spre o anumită modalitate de viață; spre o cale uniformizată. In Rusia omul nu mai gândește singur, pe cont propriu, ci trebue să se conducă după prescripțiile impuse de sus. Manifestarea individualităților e pedepsită, fie cu moartea, fie cu munca grea în tabere anume creiate. Omul strâmtorat și urmărit de ochii organizațiilor secrete, nu poate nicăeri să se ascundă mai bine, spre a-și descărca sufletul, decât în fața icoanelor din biserică. Creștinul are astfel impresia unei ușurări.

Lipsă de voință

NEHOTĂRÂRE, trândăvie, somnolență, greutate la cap, amețeli, sunt în cazurile cele mai dese, datorite unei grele mistuiri și a neeșirei zilnice cu scaunul.

un-2 **TYP** luat

zilnic seara în timpul mesei previne și vindecă constipația și la ceas zilnic, regulează scaunul, ușurând mistuirea.

VIN TONIC
Vitaminat
Iradiat

La cerere se remite în provincie, contra ramburs cura completă de 3 sticle Lei 220. Depozit: Farmacia Dr. Beceanu, Piața Ha ei.

CABINET DENTAR
Dr. Sofia Aizman
Medic Stomatolog
Specializat în boli și operațiuni de dinți și gură
Consult. 9 1 a. m. 3-7 p. m.
PIAȚA UNIREI 19
(deasupra Parf. m. Jupiter vis-à-vis de Berăria Bragadiru

Doctor
Alex. Terkatin
fost asistent în clinicele Prof. Neumann din Viena
BOLI ȘI OPERAȚIUNI
de nas, gât și urechi
ELECTROTERAPIE
Cons. 9—11 a. m. 3—7 p. m.
Str. Cuza Vodă 12
Telefon 2166

„Lumina" și „Crâșmarii Asociați"
Fabrica de apă gazoase
Iași, Str. Lozonschi
Cea mai modernă și higienică instalație cu aparate ermetic închise și apă filtrată direct din conductă.
Lucrând după prescripții sanitare, găsită la orice analiză cea mai pură.

Preferați delicioasele vinuri
„COTNARUL"
De găsit pretutindeni în sticle înfundate originale
Depozit de desfacere en-gros „Vinul" S. A. Iași

CURA cea mai rațională cu unt de pește
pentru copii și adulți e numai acea cu:
Unt de Pește Iodoferat simplu WERNER
Tonic, depurativ, nutritiv. Recomandat contra anemiei, scrofulozei, gutei, reumatismului etc.
Unt de Pește Iodoferat cu fosfor WERNER
special contra rachitismului, linfatismului și reconfortant pentru copii și adulți slăbiți de munca intelectuală
Unt de Pește Iodoferat cu merour WERNER
Tonic depurativ și curativ pentru sifilitici.
Pentru complectarea curei și depliua ei reușită: luați în celaș timp (înainte de masă) VIN TONIC WERNER
Depozit principal:
Farmacia Werner--Iași
Aprobate de Consiliu Sanitar superior și premiate
Feriți-vă de contrafaceri. | Respingeți surogatele.

Scurt istoric al ghicitului în cărţi

Cum s'a născut cartomancia. O poveste de dragoste. Câteva precizări miraculoase.

Fiecare din noi suntem tentaţi în diferite împrejurări ale vieţii, să încercăm a dezvălui ceva din necunoscutul care ne aşteaptă. Şi dacă întâmplarea ne scoate în cale o ghicitoare în cărţi de-o pildă, nu ezităm, ci ne adresăm ei. O slăbiciune dacă vreţi; dar una atavică. O găsim la semeni de-ai noştri cu sute de ani în urmă. De unde au căpătat-o? Legenda ne vorbeşte despre originea ei şi-o pune în strânsă legătură c'o duioasă poveste de dragoste.

Zice-se că Carol al VI, dementul rege al Franţei, era iubit la nebunie de-o tânără şi frumoasă fată. Aceasta [illegible] tot ceia ce omeneşte este posibil pentru a înlătura regelui ceasurile de urât care-l torturau. Inventa jocuri, cântece, poveşti, şi tot ea a întrebuinţat cartoanele colorate (cărţile) cu ajutorul cărora făcea fel de fel de combinaţii distractive, menite a ocupa spiritul monarhului. Aceste cartoane se întrebuinţau mai de mult în Orient, şi ea le-a introdus în Franţa.

Iar cărţile de joc plăceau într'atât dementului, încât ajunseră o doctorie pentru crizele lui de nervi.

Şi ne mai spune legenda că fata cea îndrăgostită de rege, a învăţat curând să citească în jocul cărţilor lucruri ce-o interesau. Şi iată născută *Cartomancia*. De atunci au trecut 7 secole, şi oracolul cărţilor este mereu consultat de mii şi mii de persoane.

Istoria ghicitului în cărţi pomeneşte şi de epoci turburi, de persecuţie, datorite amanţilor nestatornici cărora cărţile de joc le făceau prostul serviciu de-a le dezvălui nestatornicia. Dar în ciuda duşmanilor, cărţile au trezit mereu curiozitate şi-au fost mereu studiate.

Merită ele să fie crezute? Pe ce raţionament ne-am putea baza afirmând că da? Fapt este că uneori cărţile nimeresc. Ele au prezis Josefinei, amanta lui Napoleon Bonaparte, că într'o zi se va sui pe tron.

Sau cunoscutul caz al unei artiste de operă, care într'o seară, înainte de-a eşi pe scenă, spuse colegilor: „trăgând cărţile mi-au eşit la şir 7, 8 şi 9 de pică, semn sigur de moarte". Şi prezicerea s'a îndeplinit. În aceaşi noapte artista a murit. Şi câte alte exemple pe care fiecare din noi le-am putea da!

Sau încă cazul d-nei Caillaux care într'o zi aflându-se într'o societate distinsă, din distracţie şi-a cercetat destinul în cărţi şi-a aflat următoarele: „Acel la care te gândeşti, va fi condamnat, dar pus în libertate imediat după condamnare. Îşi va perde pe 5 din cei mai buni prieteni. Apoi norocul se va schimba pentru el. Şi câţiva ani după aceia, va reveni la putere".

Cine cunoaşte istoria politică a Franţei din ultimile decenii, poate constata că prezicerea s'a îndeplinit întocmai.

Dar cartomancia nu reuşeşte totdeauna. Cărturăresele înşiră şi foarte multe lucruri neadevărate. Însă acei care cred, vin să explice şi aceasta. Nu orice persoană este capabilă să citească în cărţi, spun dânşii. Se cere o anumită pregătire, anumite calităţi înăscute. Se cere să fii bun psiholog, să cunoşti hyperpsihia modernă. Apoi cărturăreasa, atunci când întinde cărţile, trebue să se pue într'o stare psihică deosebită, care în măsura receptivităţii ei, îi dă un fel de putere ghicitorească care să poată întrevedea elementele de formaţie ale viitorului; să poată surprinde unele secrete ale prezentului; să poată ridica voalul trecutului.

Acestea le-afirmă adepţii ştiinţelor oculte. Scepticii, se înţelege, auzindu-i surâd şi trec mai departe. Iar între timp naivii nu cercetează, ci pândesc zilele de Vineri şi Luni, cu cer senin, pentru a se îngrămădi la ghicitori care le vor spune despre o persoană de verde care într'o vreme de seară le va pica în casă, aducându-le noroc neaşteptat; sau în sfârşit aşa ceva. Povestea omului se toarce mereu: aceaşi!

x *Bucuria amatorului fotograf* este incontestabil reuşita frumoasă a declanşărilor plăcei sau Rollfilmului încredinţat pentru developat, copiat, mărit studioului fotografic WEISS din Piaţa Unirei.

x **Cărţi de vizită** frumos executate, comandaţi la Tipografia „Opinia" str. Lăpuşneanu No. 37.

ANULUI NOU 1938

An nou ce vii pe lume în cântec şi alai,
Cu mese 'mbelşugate, cu daruri şi lumini,
Ce ştii cu maestrie speranţele să 'mbuni,
Te ştim mai dinainte ce poţi să ne mai dai;

Căci intriga, minciuna, se'ntinde, se lăţeşte
Iar oamenii cu timpul, mai tare se'nvrăjbesc
Şi duhurile rele noroade stăpânesc,
Iar soarele dreptăţii, se stânge, se răceşte.

An nou, frumos şi vesel, te ştim noi cine eşti
Şi ce mizerii negre sub haina-ţi mândră, porţi;
Că toată fericirea e 'n cumpănă şi 'n sorţi
Şi ştim că 'n noaptea asta, o lume amăgeşti.

Sub masca ta de aur s-ascunde sărăcia,
Durerea şi amarul şi jalnicul suspin;
Şi-n vremea asta neagră, de zbucium şi de chin,
În prea puţine case zimbeşte bucuria.

An nou cu traista goală, nimic nu văd în tine
Mai bun şi mai de seamă, nimic deosebit;
Căci vlaga fără seamăn ce'mi clocotea în vine
Şi ori şi ce speranţe, s-au dus, s-au risipit;

Şi totuşi, ca tot omul ce'şi face datoria,
Îţi voi striga şi ţie: An nou, bine-ai venit!
Căci cine ştie? Poate,—voi fi mai fericit...
. . . .

LASCAR TARAEUŢA

Noul vice-rege al Abisiniei

Se ştie că Ducele d'Aosta a fost numit vice-rege al Albisiniei. Ducele a şi plecat la înaltul post de răspundere, sosind în Addis-Abeba.

În clişeu, plecarea ducelui d'Aosta din gara Roma; momentul când îşi ia rămas bun de la soţie.

În stânga, prinţul Umberto moştenitorul tronului Italiei.

x **Contra durerilor musculare, articulare, sciatice** de natură reumatică sau gutoasă întrebuinţaţi **Frantzbrantwein Mentoformic Dr. Ratianu** aprobat de Consiliul Sanitar Superior. Alină durerile redând buna dispoziţie.
Depozit Farmacia Dr. Ratianu, Iaşi Cuza Vodă 83.

De ce începe anul la 1 Ianuar?

Nu toată lumea ştie că aceasta se datoreşte unui fapt divers, politic, din viaţa romanilor.

Un filolog, întrebat ar răspunde sentenţios: „*Ianus* era, la romani, zeul pragului dela uşă. Ianuar (*ianua*) ar urma să fie pragul (începutul) anului".

Iată însă adevărul: Până prin 154 cr. romanii aveau anul compus din zece luni începând cu 15 Martie. Urma a acestei numărători sunt lunile Septembrie a şaptea Octombrie (a opta), Noembrie (a noua) şi Decembrie (a zecea).

În 154 cr. Lusitanii au pătruns în teritoriile romane din Spania şi bătând armata romană, ameninţau Cartagena. În Roma s'a hotărât trimiterea unui consul în persoană, cu ajutoare. Acesta fu Quintus Fulvius Nopilior, care urma să intre în funcţie odată cu începutul anului. Dar nevoia de ajutoare în Spania era urgentă. Atunci se hotărâ numirea consulului cu două luni şi jumătate mai înainte de 15 Martie: în consecinţă începutul anului fu deplasat cu două luni şi jumătate mai înainte de 15 Martie, adică la 15 Ianuar,—căci actul politic prevală fenomenul de mică însemnătate al măsurei timpului!

Mai târziu Iulius Cezar la 46 î. Cr. reformează şi fixează numărul de zile din an la 365,25, păstrând începutul la 15 Ianuar; iar papa Grigore al 13-lea la 1582, corectează după datele astronomice, eroarea ce se făcea de trei zile la patru sute de ani, păstrând începutul la 15 Ianuar.

Precum se vede, la români politica era mai tare ca astronomia; încă o dovadă de originea noastră latină!

P.

Un lăutar vestit de pe vremuri MOŞ CHIPAN

Se ştie că Frantz Liszt marele compozitor şi pianist, a fost pe vremuri la Iaşi, invitat la o serată de Domnitorul Moldovei din acea vreme. Fu rugat să execute la piano una din compoziţiile sale.

Liszt a cântat o bucată grea şi destul de lungă.

Într'o parte a sălii, stătea modest Barbu Lăutarul, în giubeaua sa tradiţională şi cu scripca subsuoară. Şi când Liszt a terminat, Barbu a executat pe vioară aceiaş bucată, numai din auz. Liszt, uluit, l'a felicitat şi îmbrăţişat.

Asta se ştie.

Un lăutar mai puţin cunoscut a fost Moş Chipan.

Pe vremea lui Moş Chipan petrecerile de „Anul Nou" se făceau mai ales în Tataraşi.

Nu existau încă berăriile de azi, şi până la regretatul Tacu fost ajutor de primar, nimeni nu vis „paiaţa unirei".

Moş Chipan cânta de obice în localul cunoscut sub denumirea de „La două ţaţe şi o neneacă".

Localul era plăcut, şi se mândrea cu două surori frumoase şi un vin spumos din vechea viţă moldovenească.

Veneau acolo cei mai de seamă ieşeni. Însuşi Vasile Gheorghian, întemeietorul partidului liberal, nu se jena să vie cu unii prieteni de Anul Nou, să asculte o oră pe Moş Chipan.

Şi acest lăutar, ultimul din vechea pleiadă, care nici nu auzise de solfegii,—cântă compoziţiile sale. Şi când dădea drumul arcuşului, cânta o horă a sa proprie, — iar aplauzele nu mai conteneau.

Şi azi încă, lăutarii noştri, cântă din când în când hora lui Moş Chipan, încântând auditorul.

D.

Pentru Anul Nou
cu năpăraţi diferite atenţii. — Preferaţi
Parfumeria „Elefant"
unde găsiţi eftin flacoane de parfumuri străine şi indigene precum şi un mare asortiment de truse originale

De a 1 Ianuarie
Drojdie BRAGADIRU
Pachete originale direct dela fabrică se găseşte zilnic proaspătă la Depozitul de vinuri şi bere
Leon M. Reischer
IAŞI — STR. I. C. BRATIANU 129
Reprezentanţa exclusivă

Prima fabrică de oglinzi
ILIE I. MENDELSOHN
Casă fondată în 1907
Iaşi, str. Sf. Lazăr
Oglinzi, geamuri, vitrouri pentru luminatoare, geamuri p. parbrize. Girasvenduri, vitrine, geamuri curbate cu acid

Orice eroare exclusă!
O dublă pavăză a sănătăţii Dvs., este crucea »Bayer« depe ambalajul şi tabletele
BAYER
ASPIRIN

SARCOV
Societate Anonimă Română pentru Comerţul de Vopsele, Droguri, etc, etc.
Mare Depozit de Uleiuri chimicale pentru Industrii etc.
IAŞI, Str. Ştefan cel Mare No. 69
GALAŢI, Strada Belvedre No. 9

MUŞTAR CU MUST
RECOLTA NOUĂ
S'A PUS IN VANZARE LA PRINCIPALELE BACANII ŞI MAGAZINE DE MEZELURI
Dep. G-ral Farmacia Werner-Iaşi

Când plouă sau ninge purtaţi **Galoşi** şi **Şoşoni** Marca **Quadrat** RIGA
Depozitul fabricei: **Mag. „QUADRAT"**
Str. Ştefan cel Mare 15, alături de Banca Marcovici

Vreţi să aveţi o locuinţă plăcut încălzită fără multă cheltuială? — Cumpăraţi
Brichete „Coroana"
la FRAŢII WACHTEL
Magazin de fierărie str. I. C. Brătianu 137

Bilanţ sanitar al Iaşului

Activitatea rodnică a principalelor instituţii medico-sanitare

Institutul de Igienă socială şi publică

Înfiinţarea institutelor de igienă şi sănătate publică, a umplut un mare gol în organizarea serviciului sanitar al ţării.

Dacă n'am considera decât activitatea Institutului de igenă din Iaşi de sub direcţiunea emeritului profesor dr. Alexandru Slătineanu, şi încă ar trebui să recunoaştem că aceste instituţii aduc un mare serviciu ţării.

In adevăr din anul 1930 şi până în prezent n'a fost problemă sanitară, întrucât priveşte Iaşul şi Moldova, la care acest institut să nu fie prezent.

Cea dintâi monografie asupra epidemiilor de tebră tifoidă din Iaşi precum şi a metodelor de combatere, a fost publicată de acest Institut, în anul 1931.

Cea dintâi monografie a unei organizări sanitare rurale pe bază de medicină preventivă cu rezultatele obţinute, a fost publicată de institutul de igienă în 1931; iar în 1937 Academia Română a încununat opera dela Tomeşti, lucrare a căror autori sunt d-nii: prof. dr. Alex. Slătineanu, prof. dr. I. Bălteanu şi conferenţiar dr. I. Alexa.

In acest institut s'a fabricat dela început vaccinul contra tuberculozei, care este difuzat în toată Moldova, Basarabia şi Bucovina.

Problema paludismului experimental şi spontan a fost şi este cercetată de specialiştii dela institutul de malarie dela Socola şi Institutul de Igienă, cu rezultate care au avut ecou în lumea medicală internaţională.

La congresele naţionale de boli contagioase, Institutul de Igienă a adus una dintre cele mai active contribuţii, dând soluţii problemelor privind: dittería, tifosul exantematic, dizenteria şi enteritele dizenteriforme, scarlatina etc.

La acest institut s'au organizat cursurile de pregătire a medicilor igienişti şi conducători ai serviciilor sanitare. O mare parte din absolvenţii acestui institut sunt astăzi medici primari de judeţe, medici primari de spitale etc....

Sub oblăduirea acestui institut s'a desvoltat în Iaşi cea mai bună şcoală de surori de ocrotire din ţară, de sub conducerea d-nei Zoe Costriş.

Deasemenea şcoala de agenţi sanitari dă elemente foarte pregătite în combaterea bolilor la sate

Dela Institutul de Igienă din Iaşi au pornit concepţiuni noi privind organizarea socială sanitară a ţării ca: problema nutriţiei, problema locuinţelor rurale, problema maternităţilor rurale, pentru care s'au făcut studii şi cercetări.

Pe lângă Institut, lucrează misiunea americană a institutului Rockefeller, în frunte cu d. prof. dr. Gordon, la studierea scarlatinei la noi în ţară.

Savanţii medici, cari au vizitat România, au venit să vadă şi Institutul de Igienă din Iaşi renumit prin lucrările lui. Citâm: Dr. Strode dela fundaţia Rockefeller; prof. dr. Jameson, directorul Institutului de medicină tropicală din Londra; prof. dr. Emerson, cel mai mare igienist al Americei; dr, Darling, directorul fundaţiei Kellog; prof. dr, Stampar, fost ministru al Sănătăţii în Jugoslavia şi director al secţiei de igienă a Ligei Naţiunilor; prof. dr. Pitalluga din Madrid; colonel dr. James, dr. Aychroyd, dr. Pampana din Roma etc.....

Medicii care lucrează la Institutul de Igienă din Iaşi şi-au făcut studiile de specializare în: Anglia, Franţa, Germania şi America, trimişi de chiar institutul ieşan.

Acţiunea d-lui prof. dr. Slătineanu este secondată de două elemente tinere şi de valoare: d. prof. dr. I. Bălteanu şi conferenţiar dr. I. Alexa.

Institutului de Igienă pentru menirea pe care o are, ar trebui să posede un imobil propriu în care să-şi poată instala laboratoarele şi să nu mai funcţioneze în localul actual, foarte neîncăpător, dela facultatea de medicină.

Maternitatea „Grigore Ghica Vodă"

Această instituţie este singură, care deserveşte Moldova, Basarabia şi Bucovina.

Maternitatea „Grigore Ghica Vodă" a fost construită şi amenajată pentru nevoile de acum 80 ani. Astăzi însă, cele 80 paturi abia pot satisface Iaşul şi încă vreo două judeţe.

Acum un an a venit în fruntea acestei instituţiuni un om tânăr, dar bine pregătit din punct de vedere moral şi medical şi cu o putere de muncă inepuizabilă, d. prof. dr. Eugen Aburel.

Dela primul moment d-sa a înţeles să înceapă o acţiune de transformare a actualei maternităţi.

Cu sprijinul material al eforiei „Sf. Spiridon" s'au început lucrări de transformare încă din vara trecută.

S'au transformat sălile bolnavelor; s'au amenajat: o sală de operaţie modernă, un amfiteatru pentru studenţi, un laborator de analize, precum şi celelalte servicii interioare ale instituţiei. Dar acestea sunt insuficiente. Ar trebui alocate fonduri pentru construirea a încă unei clădiri pe locul viran din faţa maternităţii, spre a servi atât populaţiunei suferinde, cât şi medicilor ce se specializează în domeniul obstetricei şi ginecologiei, precum şi studenţilor dela facultatea de medicină.

Dl. prof. dr. Aburel are în planul său de activitate şi reorganizarea şcoalei de moaşe.

In anul care a trecut Maternitatea Gregoriană a dat asistenţă medicală, fie prin internare în spital, fie prin consultaţii, la circa 6000 persoane.

Activitatea d-lui prof. dr. Aburel, a fost secondată de d-nii d-ri: Popescu, Dobrovici, Poliacu, d-na dr. Frasin, dr. Paraschiv Gheorghiu, etc..

Serviciul sanitar al oraşului

Este foarte bine organizat, deşi cu modeste resurse materiale, graţie d-lui dr. Neculai Cădere.

Datorită activităţei d-sale, secondat de medicii de circumscripţii, Iaşul a fost ferit de multe ori de epidemii. Tot d-sa a reorganizat serviciul „Salvări".

Serviciul sanitar al judeţului

Condus de către d. dr. C. Vasiliu, a organizat servioiul farmaceutic şi medical al satelor judeţului nostru, în aşa fel încât rivalizează cu orce alt judeţ din ţară.

Activitatea sanitară în Moldova
Mersul epidemiilor şi combaterea lor

Am solicitat d-lui dr. Th. Bulău, inspector general al regiunii sanitare, o succintă lămurire asupra stării sanitare a Moldovei. D-sa a bine voit să ne comunice următoarele:

— „In linii generale, vă pot spune că activitatea corpului medical sanitar şi de spitale din Moldova, a fost în 1937 în raport direct cu frecvenţa şi intensitatea epidemiilor, cu ritmul plăgilor sociale şi cu numărul bolnavilor care au cerut îngrijire spitalicească.

Dintre epidemii, recordul l-a ţinut în regiunea noastră —ca în totdeauna scarlatina, care a dat 2149 de cazuri, cu morţi (7,77%).

Febra tifoidă cu 899 bolnavi şi 96 morţi (10,8%).

Tifosul exantematic cu 395 bolnavi cu 36 morţi (9,10%.

Această din urmă epidemie a dat anul acesta înapoi faţă de anii precedenţi; totuşi n'a putut fi încă complect alungată din ţinuturile noastre, fiind mereu alimentată din focarele Basarabiei.

Pentru stăvilirea febrei tifoide, neobişnuit de întinsă la ţară anul acesta, s'au făcut 68,402 vaccinări cu vaccin antitifo-paratific şi s'au desinfectat câteva mii de fântâni şi surse de ape, dovedite bacteriologic toate contaminate.

S'au făcut de medici, la sate şi oraşe, 45.155 vaccinări cu anatoxina difterică; aproape la întreaga populaţie de copii de vrâsta între 2—3 ani.

S'au tratat în dispensariile rurale şi cele antivenerice de la oraşe, un număr de 48,451 bolnavi de sifilis;

S'au chininizat 113,381 malarici;

S'au tratat în sanatoriile existente, 2944 tuberculoşi din totalul de 15 904; dintre care vechi 11.932, şi noi 3972 înregistraţi anul acesta.

S'a început energic combaterea mortalităţei infatile (sugari până la 1 an), care constituie cea mai gravă plagă socială a Moldovei după tuberculoză.

S'a instituit în acest scop 47 dispensare de puericultură şi s'au trimis la cursurile de specializare la Facultatea de Medicină din Iaşi un număr de 95 medici de circumscripţii.

Desigur că în această direcţie ca şi în problema tuberculozei, este încă mult, mult de realizat, atât ca instituţii cât şi ca mijloace technice.

Putem spera însă că actualul Ministru al Sănătăţii, care este şi un desăvârşit cunoscător al acestor mari probleme sanitare, le va da toată atenţia şi va grăbi mult rezolvirea lor.

După cum vedeţi din prea generalele detalii date, activitatea pentru apărarea sănătăţii populaţiei Moldovene, a fost—în limitele posibilităţilor existente,—destul de întinsă. Nu trebuie însă să se uite, că ea a fost efectuată cu tot devotamentul şi spiritul de jertfă a tuturor categoriilor de medici oficiali de pe întinsul Moldovei",—a încheiat d. inspector Bulău interesantele d-sale lămuriri.

x **Dinţi albi şi sănătoşi,** şi gură parfumată se obţine întrebuinţând *Pasta, Pratul şi Apa de gură Odomenthol* care împiedică caria dentară, distruge microbii vătămători, dând dinţilor splendoarea cuvenită. Depozit Farmacia Dr. Ratianu Cuza Vodă 83. Marcă depusă

Poştăvăria AVÂNTUL

Fraţii Fischler

IAŞI, str. Ştefan cel Mare 29 Telefon 1241

Depositul de vânzare en-gros şi detail al produselor fabricei

Wilhelm Scherg & Co. S. A. Braşov

oferă Onor. clientelei ultimele modele şi ţesături de stofe pentru haine de Domni şi Doamne cu preţurile originale. Bogat asortiment de desene exclusive şi calităţi superioare

Noile norme pentru timbrarea poliţelor

Prin decret regal, s'a luat următoarea dispoziţie:

Cu începere dela 1 Ianuarie 1938, formularele pentru biletul la ordin şi colile timbrate vor avea timbrul umed, aplicat în partea superioară a formularului, imprimat în colori deosebite, după valori şi anume:

Valorile între 100 şi 999 lei, în coloare verde.

Valorile între 1.000 şi 40.000 lei, în coloare roşie.

Colile timbrate executate după data de 1 Ianuarie 1938, pe hârtie filigranată cu milesimul 1937, vor purta un sursaj cu anul 1938,—compus din linii, imprimat peste cele două filigrane ale milesimului 1937, pe prima şi ultima filă a colii timbrate.

Azi la Scala

PERLELE COROANEI

DE SACHA GUITRY

Ecranul „Scalei" prezintă de eri „Perlele Coroanei", filmul admirabil al lui Sacha Guitry.

„Perlele Coroanei" formează un album magnific, pe care ar dori oricine să-l răsfoiască seara, în familie. Fiecare imagine este un tablou nepreţuit.

Realizarea lui Sacha Guitry este într'adevăr o frumoasă poveste, care amuză şi pasionează, care se apropie de vis..

„Perlele Coroanei" rulează la Scala odată cu cel mai senzaţional film de cowboy „Regele din Pecos" cu John Wayne.

Sârmă pentru pachete marca „Phoenix" veritabilă
Ceară pentru parchete marca „Coroana"
Ceară lichidă pentru parchete „Express"
„Petrosin" pentru spălatul parchetelor

cu preţuri reduse, găsiţi la

PARFUMERIA CAMILA lângă Sidoli
MAGAZINUL CAMILA str. I. C. Brătianu
CENTRALA CAMILA str. Anastasie Panu

Mişcarea grevistă din Franţa

In Franţa au reînceput mişcările greviste. In special greva a luat proporţii în industria transporturilor, împiedecând serios activitatea economică.

In clişeu camioane care şi-au suspendat activitatea, pe străzile Parisului.

Dărnicie regească

In zilele de Crăciun tânărul rege Petru al Jugoslaviei (în clişeu) a adunat la Palat copilaşii săraci din Belgrad şi le-a împărţit daruri. Dealtfel, totdeauna la zile mari, regele Petru are grijă de populaţia nevoiaşă

Toate cremele de faţă nu-i mai ajută.
Ii trebue

Ceaiul Cisbey

Este cel mai bun depurativ al sângelui.
Intrebuinţarea sa prelungită face tenul curat şi tânăr, pentrucă facilitează digestia şi evită CONSTIPAŢIA.
In acel fel curăţă sângele de toxinele care-l otrăvesc.
Preţul cutiei de 100 gr. lei 60 la toate farmaciile şi drogheriile. Depozit pentru România: Bucureşti III str. Toamnei 103.

IEŞENI
Galoşi şi Şoşoni
CUMPARAŢI CU JUMATATE PREŢ **la Tegra**
Str. Cuza Vodă 69

DOCTOR
D. V. Dobrescu
Asistent Universitar
Chirurg al Spitalului Asig. Sociale
Str. Piaţa Sf. Spiridon
(alături de Farmacia Adacel)
Boli şi operaţiuni chirurgicale şi de femei
Consult 2—4 7—8 seara

GALOŞI şi ŞOŞONI
CHILIPIR
de la 120 lei perechea
LA DESFACEREA
DIN STR. ANAST. PANU 56
vis-a-vis de Biserica Sf. Nicolae

DOCTOR
GR. A. DIMITRIU
Asistent al Clinicei Dermato-Sifiligrafice
BOLI DE PIELE - SIFILIS
— VENERICE —
Const. 2—4 şi 6—8 d. a.
in strada Mârzescu No. 4

UN CADOU UTIL
ptr. părinţii Dvs. este un OCHELAR FRUMOS dela

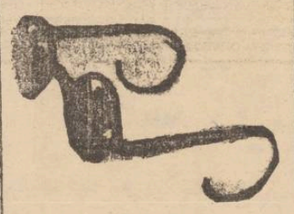

Optica „ARGUS"
Singurul magazin de specialitate.—Iaşi, Lăpuşneanu 43

RADIO TELEFUNKEN
Marca mondială de calitate
Aparate de curent alternativ, continuu, ptr. baterii şi universale
A SOSIT APARATUL MINUNE nefinţrecut la ton, claritate şi sensibilitate. 12 lămpi, 2 difuzoare, construcţie ideală.
REPREZENTANŢA EXCLUSIVA
INGINER GHEORGHE IRITZ
Iaşi, — Strada Academiei 3 Telefon 1564

după o masă copioasă,

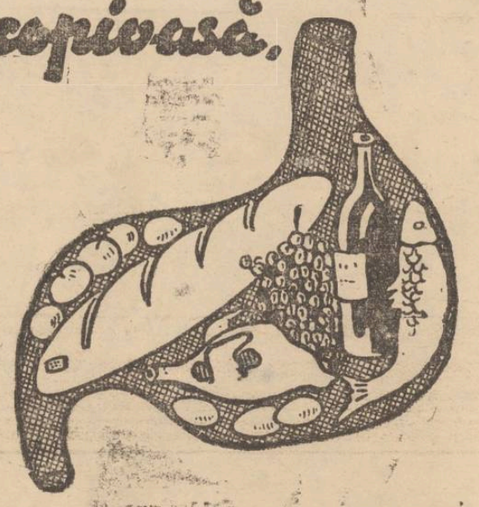

luaţi o pilulă
SLANIC

ANUL XXXIV No. 9226

ABONAMENTE:
Lei 350. . . . . pe un an
„ 180. . . . . „ 6 luni
„ 90. . . . . „ 3 luni
„ 35. . . . . „ 1 lună
„ 1500. . . Instituții publice

Atelierele tipografice „Opinia"
IAȘI STR. LAPUȘNEANU 37

1 LEU

OPINIA

Ziar popular cotidian

MARȚI 4 IANUARIE 1938

TELEFOANE
Redacția . . . . No. 1298
Administrația . . „ 1299
Serv. de noapte red. „ 1436
„ admin. . . „ 1567

Redacția și Administrația
IAȘI STR. LAPUȘNEANU 37
Director: C. R. CNIULEA

BIBLIOTECA UNIVERSITĂȚII -IAȘI-

GUVERNUL ȘI IAȘUL

In cabinetul Goga sînt trei miniștri principali, legați foarte strâns de bătrâna capitală a Moldovei. E d. A. C. Cuza, rolul însemnat de a supraveghia și dirija activitatea generală a guvernului; d. prof. I. Petrovici la educația națională; și d. Gheorghe Cuza titular al departamentului muncii.

Mai sînt în guvern alte personalități destul de numeroase, având legături cu Iașul și Moldova.

E locul deci să nădăjduim că orașul nostru, atât de sărăcit și rămas în stagnare după marele război, va avea prilejul să se bucure de atenția conducătorilor țării.

Întâmplarea a făcut ca cei trei miniștri principali să fie cu toții profesori universitari.

Iar Universitatea este instituția care, în special menține Iașul pe plan principal de însemnătate în țară.

Și tocmai în această instituție s'a lovit în ultimii ani, răsluindu-i-se Facultăți, catedre, laboratorii; refuzându-i-se fondurile minime pentru buna ei funcționare și pentru completarea construcțiilor necesare.

Universitatea ar putea avea prilej să înflorească, prin sprijinul celor trei profesori ai ei, deveniți miniștri,—continuându-se pilda regretatului prof. Ion Borcea și a d-lui prof. N. Costăchescu.

Dealtfel, dela miniștri ieșeni, cu atâta autoritate în guvern, nădăjduim realizări și în toate celelalte domenii, pentru Iașul acesta împovărat de nevoi și mereu uitat de Centru. CR.

Luptele din Spania intră în faza decisivă

După o perioadă de acalmie, luptele din Spania au devenit aprige în sectorul Ternel. Acest front este important deoarece acolo trupele naționaliste sînt foarte apropiate de litoralul Mediteranei și de portul Valencia, amenințînd să despartă Catalonia (cu Barcelona) de restul Spaniei care se mai află în mâinile republicane.

Deaceia republicanii au făcut mari pregătiri și au pornit ofensiva, reușind să ocupe o porțiune de teren și să pătrundă în orașul Ternel. Însă naționaliștii au contra-atacat impetuos, oprind pe adversar.

Acuma se dasiășoară lupte foarte crâncene pentru stăpînirea orașului. O puternică coloană națională comandată de generalul Aranda, își continuă înaintarea.

Tot odată, naționaliștii pregătesc ofensiva la sud, spre portul Almeria.

Pe cît se pare, războiul civil din Spania intră în faza decisivă.

In clișeu, harta regiunii Ternel. Linia punctată arată poziția frontului de luptă, înante de ofensiva republicanilor.

Alte preziceri pentru anul 1938

In Italia, în preajma noului an, apare faimosul „Almanah universal al Mareiui Pescuitor", care dăinuește de 250 ani (din anul 1668). E o cărțulie mitică, de 8 centimetri pe 10, cu coperți albastre și cu desenuri naive.

Partea interesantă a almanahului sînt prezicerile, care se bucură de mare autoritate în popor.

Remarcăm câteva din prezicerile pe anul 1938.

Toate popoarele vor continua să se înarmeze cu febritilate. Forțele oculte, însetate de putere și de bani, vor încerca să azvîrle popoarele, unele împotriva altora; dar nu vor reuși. Pacea va fi menținută.

In Ianuar va fi timp geros.

La 9 Mart va izbucni agitație printre popoarele din Orient.

La 9 April, frământări grave într'un stat vecin cu Italia.

La sfîrșitul lui Iulie, călduri foarte mari.

La 3 August, va izbucni o epidemie gravă într'o țară orientală.

La începutul lui Septembre, fenomene cerești foarte ciudate!

Sfîrșitul anului va fi lipsit de întîmplări deosebit. De reținut doar că ultimele zile din Noembre vor fi favorabile tinerilor care voesc să se căsătorească.

Acestea-s prezicerile mai de soi. Rămâne să vedem dacă se vor împlini.

Din toată lumea

Ghimion

Se spune despre d. Gh. Tătărescu că-i un om norocos. Insă are și d-sa ghinioane.

Nu-i vorba de căderea în alegeri și felul pripit cum a plecat acela guvern (căci, în definitiv, a stadestul). Dar în ziua de 4 Ianuar ar fi împlinit patru ani de prim-mit nister at și astfel ar fi devenit senator de drept.

Insă ghinionul a făcut să cadă dela putere cu 7 zile prea devreme. Și astfel a pierdut senatoria.

*

Ghinion au avut și d-nii ing. Bujoiu și Ionescu-Sisești. Imprejurările au făcut să nu rămîe miniștri decît vre-o 40 de zile.

Insă recordul în materie îl bate d. D. R. Ioanițesca. D-sa a fost ministru numai 24 ore mari și late. In 1933 în cabinetul Vaida, a fost numit ministru al muncii cu 24 ore înainte de căderea guvernului.

§§§

La curtea jugoslavă

In Jugoslavia, Crăciunul se serbează după stilul vechiu. Dar ziua de 26 Decembrie, stilul nou, e totuși o sărbătoare pentru tineret, numită „Materize", ziua mamei.

După o veche datină, copiii au dreptul să lege mama cu o sloară, până ce se răscumpură cu daruri.

Și în palatul dela Belgrad s'e serbat cu un deosebit fast „Materizei".

Regina Mărioara a invitat, ca în fiecare an, 100 copii săraci dela școlile Belgradului. Micii oaspeți au primit în dar haine, încălțăminte, jucării. A avut loc o reprezentanție specială de cinematograf la palat. „Clou"-l serbărei a fost „încătușarea" reginei de către două fetițe sărace și răscumpărarea ei cu daruri.

§§§

Motiv de divorț

Doi soți americani, cari după afirmația lor, s'au căsătorit din dragoste, s'au prezentat judecătorului, cerând să-i despartă. Divorțul era intentat de soț, care susținea că este neglijat de soție, fiindcă se duce prea des la cinematograf, spre a vedea filmele cu „Mickey Mouse".

Doamna și-a recunoscut slăbiciunea pentru șoricelul desenat, susținând însă că nu i se poate interzice să meargă la cinematograf.

Mickey Mouse a fost subiect de deliberare îndelungată, iar în cele din urmă tribunalul american l-a decretat motiv de divorț, dând un termen doamnei care-și neglija soțul din cauza lui, să repare greșala făcută,— contrar, divorțul fiind pronunțat în vina ei.

§§§

La Chicago

va avea loc curînd un concurs de mâncat macaroane. Nu este vorba de un concurs prea simplu, ci de o competiție dintre cele mai grele și chiar periculoase.

Învingător va fi declarată acea persoană care va reuși să mănânce cea mai mare cantitate de macaroane, în răstimpul cel mai scurt. Dealtfel întrecerea va avea efectiv loc între două persoane, doi campioni recunoscuți ai acestui sport.

Serviciul sanitar al orașului este însă de părere că acest concurs trebue să fie împiedicat cu orice preț, deoarece viața concurenților ar fi în pericol, prin mâncatul sălbatec la care se va da loc.

§§§

Monede de lemn

Pentru a face față dificultăților financiare, orașul american Blain (Pensylvania) a recurs la o emisiune de monede de lemn în valoare totală de o sută cinci zeci mii de dolari. Această monedă nu va avea curs, decât pe teritoriul comunei.

Dolarii de lemn s'au pus în circulație, plătindu-se cu ei salariile funcționarilor municipali.

Un fumător pasionat

In Franța se plănuește o nouă urcare a prețului tutunului, ceiace a avut ca urmare un apel la grevă a fumătorilor. Dar se știe că fumătorii, după câteva zile de grevă, își reiau obiceiurile.

Cu acest prilej, s'a aflat că artistul și dramaturgul Guitry e un fumător pasionat, care fumează zilnic 40-50 țigări, și că în ultimii 36 ani a fumat cel puțin 300.000 țigări.

§§§

Colecționar de autografe

Jugoslavul Milorad Radicevici, este cunoscut în toată Europa ca un neobosit colecționar de autografe. D-sa deține peste 30.000 de autografe de la cele mai alese personalități din lume. Un volum special cuprinde autografele obținute de la Regi, Regine, prinți și prințese. Urmează apoi un altul plin cu autografele miniștrilor și oamenilor de litere.

Printre altele, d-sa are autografele membrilor familiei regale din România, precum și a personalităților distinse din viața politică a țării românești. E interesant că printre alte limbi, d. Radicevici vorbește și românește.

In memoria lui Ion Creangă

Centenarul nașterii și semi-centenarul morții. Teatralizarea „Amintirilor din copilărie". Ecouri autorizate despre revizuirea procesului bisericesc al lui I. Creangă.

Suntem încă în anul centenarului nașterii marelui scriitor *Ion Creangă*, centenar care expiră la finele lunii Februarie 1938; și ne amintim această dată comemorativă, cu atât mai mult cu cât în seara ajunului Sîf. Vasile—acum 49 ani, el s'a stins din viață în debitul de tutun al fratelui său *Zacheu Creangă*, de pe fosta stradă Golia (astăzi Cuza-Vodă) în micile dughenițe alipite de clădirea fostei bănci „Dacia" în apropiere de Teatrul Național.

După două luni când expiră centenarul nașterii sale voiu fi intrat în anul când, la 31 Decembrie 1938 se împlinesc 50 ani dela moartea lui *I. Creangă*, iar la 7 Ianuarie a. c. de Sîf. Ion, este ziua numelui marelui scriitor,—așa să avem atâtea date comemorative și un întreit prilej de a întreține pe cetitorii noștri cu cele ce urmează.

Inainte de toate, în cadrul sărbătoririi centenarului, anunțăm plăcuta știre că dl. Sandu Teleajen directorul Teatrului Național a teatralizat minunatele „Amintiri din copilărie" pentru a înfățișa pe I. Creangă în timpul când era catihet învățăcel, de aceea piesa se va numi „In Zodia Catiheților".

Dl. prof. dr. I. Mironescu apreciatul scriitor dela „Viața Românească" a transferat deasemeni aceste „Amintiri" scriind trei tablouri impresionante pentru scenă în care înfățișează mai întâi copilăria lui *Creangă* în satul său natal iar în ultimul ânal îl prezintă pe „răspopitul" diacon, venit pentru ultima oară la Humulești și stând la taclale cu consătenii săi.

In lectură s'a admirat (după cum ne spune dl. prof. Octav Botez) atât technica teatrală cât mai cu seamă dialogul viu ticluit în limba literară a marelui scriitor.

Insfârșit mai amintim că „Amintirile din copilărie" au mai fost teatralizate și pentru radiofonie, urmând — sub titlul „Pupăza din tei" a fi difuzat de microfonul dela București.

Această contribuție literară va fi pornită printr'o vastă monografie pe care cunoscutul istoria și literat preotul D. Furtună din Dorohoi o va tipări în cursul noului an, pentru centenarul nașterii și semi-centenarul nașterii lui Ion Creangă.

*

Am pomenit intenționat cuvântul „râspopit"— deoarece precum s'a mai discutat prin ziarul nostru,— este vorba să se revizuiască procesul caterisirii diaconului I. Creangă care fusese acuzat că... vizi-

(Continuarea în pagina 2-a)

RECENZIE
de M. PACURARIU
magistrat

Dreptul agrar și Autonomia lui

Studiu de N. I. Rîmniceanu

Conferențiar de Științe Juridice la școala Politechnică din București

Țara noastră ești tă mărită dintr'un crâncen război, trece încă netăgăduit, nu numai printr'o criză economică, dar și prin una intelectuală și morală, cea intelectuală fiind în funcțiune de cea dintâi; mințile cele mai luminate și pregătite, dornice de cultură, sînt frământate viu de exigențele mereu crescânde ale vieții materiale, lipsindu-le astfel liniștea sufletească absolut necesară de a se devota exclusiv preocupărilor de ordin științific.

In această grea atmosferă ce a învaluit sufletele multora, să ne fie îngăduit a semnala apariția lucrărei cunoscutului avocat ieșan Dl. N. I. Râmniceanu, mai ales că niciodată poate nu s'a cerut neamului nostru ca astăzi, când ne vedem așezați în aproape întegritatea hotarelor noastre etnice, istorice și geografice, mai multă muncă, mai multă sforțare, precum și un plus de energie în toate ramurile științifice, deoarece fără îndoială nu vom putea impune față de minoritari decât numai printr'o superioritate culturală și morală și nu-i vom putea deci atrage și domina, decât numai prin puterea noastră de muncă creatoare și constructivă și printr'o manifestare neîntreruptă a voinței, energiei și forței noastre morale și materiale.

Iată de ce apariția lucrărei d-lui Râmniceanu o salutăm cu toată bucuria și satisfacțiunea și aceasta cu atât mai mult cu cât ea corespunde încă și unei necesități adânc simțite, în urma dezvoltărei mari ce au luat la noi ches-

(Continuarea în pag. 2-a)

Morți ilustri ai anului 1937

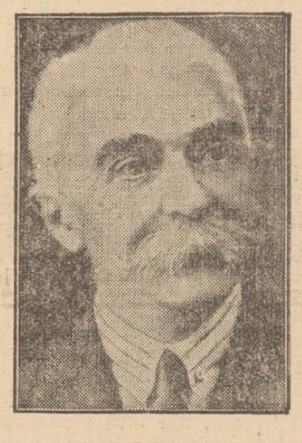

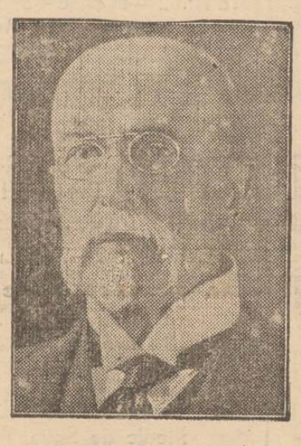
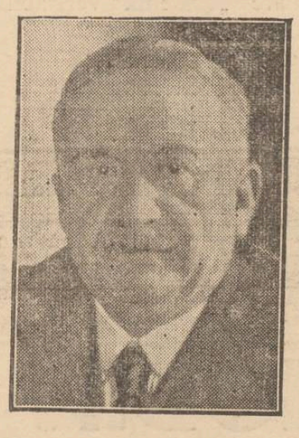
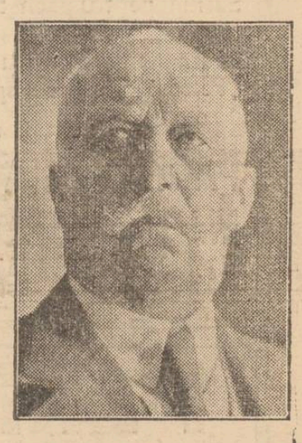
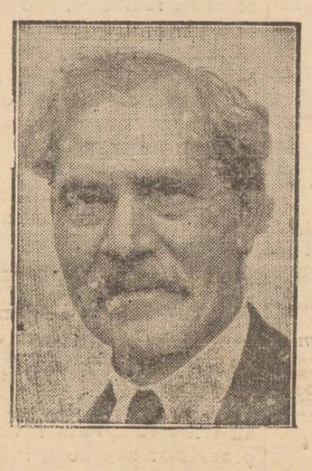

In cursul anului expirat, omenirea a pierdut mai multe personalități cu renume mondial. Iată figurile câtorva morți ilustri.

Dela stânga la dreapta, rândul de sus: *baronul de Coubertin* organizatorul jocurilor olimpice; *Adele Sandrock* cunoscuta artistă dramatică germană; *Thomas Masarik* fostul președinte al Cehoslovaciei; *Gaston Doumergue* fost președinte al Franței; generalul german *Erich Ludendorff.*

Rândul de jos: *Ramsay Macdonald* fost prim ministru al Angliei: *Guglielmo Marconi* celebrul inventator italian: *John D. Rockefeller* marele financiar și filantrop american: *generalul Mola* unul din conducătorii plincipali ai naționaliștilor din Spania.

Când plouă sau ninge purtați Galoși și Șoșoni
Marca Quadrat
RIGA
Depozitul fabricei: Mag. „QUADRAT"
Str. Ștefan cel Mare 15, alături de Banca Marcovici

Dela 1 Ianuarie
Drojdie BRAGADIRU
Pachete originale direct dela fabrică se găsește zilnic proaspătă la Depozitul de vinuri și bere
Leon M. Reischer
IAȘI — STR. I. C. BRATIANU 129
Reprezentanța exclusivă

Mi-am găsit leacul sigur...
TYP
PURGATIV-LAXATIV
LA FARMACII ȘI DROGUERII

Sârmă pentru pachete marca „Phoenix" veritabilă
Ceară pentru parchete marca „Coroana"
Ceară lichidă pentru parchete „Express"
„Petrosin" pentru spălatul parchetelor
cu prețuri reduse, găsiți la
PARFUMERIA CAMILA lângă Sidoli
MAGAZINUL CAMILA str. I. C. Brătianu
CENTRALA CAMILA str. Anastasie Panu

PERNODIN
Balsam contra degerăturilor
Depozit: Farmacia Werner
Iași, Piața Unirei

Institutul de Electro-Radiologie medicală
Dr. GH. COSTIN
Medic radiolog la Dispensarul pentru Profilaxia Tuberculozei și Asigurări Sociale Iași
Examene radiologice pentru Plămâni, inimă, stomac, intestine, ficat, rinichi, oase.
Consult 3—5 p. m.
și după rendez-vous
IAȘI, PETRU RAREȘ 9

DOCTOR
Eugen I. Ionescu
Medic Șef al Ambulatorului Antiveneric No. 2
Asistent Universitar
Specialist în boli de piele, sifilis și venerice
Zilnic consult 8—10 a. m. și 6½—8½ p. m.
Iași, str. Cuza Vodă 42 (casele fost Cristofor vis-a-vis de Camera de Comerț)

Azi la Roxy
2 opere monumentale
— cu 10 lei plus taxele —
VENIȚI CU FLOTA
cu Ginger Rogers
Fred Astaire
Al doilea film
PATIMA
cu Bette Dawes
și Franchot Tone
Complectare: Pathe Nathan

Viața pasionantă a celebrei curtezane
Lucreția Borgia
Sânge Voluptate! Moarte
In regia celebrului regisor francez ABEL GANCE
cu frumoasa Edwige Feuillere și Gabriel Gabrio de Joi la Sidoli

La dureri de cap, NOVAL

Nu cereți Rom
CI INSISTAȚI
BICKET
Rom Cointreau

Doctor
Adrian Ștefănescu
Medic de Spital
Boli interne și nervoase
METABOLISM BAZAL
Consult 4—6 p. m.
Str. Tăutu No. 2
Telefon 2269

GALOȘI și ȘOȘONI
CHILIPIR
de la 120 lei perechea
LA DESFACEREA
DIN STR. ANAST. PANU 56
vis-a-vis de Biserica Sf. Nicolae

DOCTOR
GR. A. DIMITRIU
Asistent al Clinicei Dermato-Sifiligrafice
BOLI DE PIELE - SIFILIS — VENERICE —
Const. 2—4 și 6—8 d. a.
în strada Mârzescu No. 4

Dr. M. SEGAL
Medic de spital
fost asistent de clinică la Berlin
BOLI ȘI OPERAȚIUNI DE nas, gât și urechi
Consult.: 3—7 p. m.
Str. Ștefan cel Mare 68
Telefon 1767

DOCTORUL
R. DAMSKER
Medic de Spital
Str. Ghica Vodă No. 58
între 7-9 și 3-6
MEDICINA INTERNA
Boli de inimă
plămâni—rinichi

Doctor
Alex. Terkatin
fost asistent în clinicele Prof. Neumann din Viena
BOLI ȘI OPERAȚIUNI de nas, gât și urechi
ELECTROTERAPIE
Cons. 9—11 a. m. 3—7 p. m.
Str. Cuza Vodă 12
Telefon 2266

Cetiți „Opinia"

pilulele SLANIC curăță Stomacul, intestinele și ficatul
Cereți la farmacii și droguerii cutii originale

In memoria lui Ion Creangă

(Continuare din pagina 1-a)

tează Teatrul Național dela Copou, că și-a retezat pletele și că a tras cu pușca în ciori...

Acestea au fost principalele capete de acuzare ce s'au adus diaconului Creangă și pentru care a fost judecat în absență și caterisit.

*

S'a discutat prin „Opinia" dacă se poate ajunge la revizuirea sentinței dată de Spiritualul consistoriu bisericesc al Mitropoliei Moldovei. In această privință am mai făcut o anchetă discretă, consultând diferite personalități ieșene.

Neliind autorizați de a da numele persoanelor, întrucât cererea respectivă n'a fost încă introdusă instanțelor bisericești, vom face aceasta la timp. Deocamdată, înregistrăm numai, foarte sumar, părerile exprimate.

Un distins membru al Clerului, ne-a spus:

„Pentru cinstea însăși a clerului nostru luminat, trebue să obținem revizuirea și ridicarea caterisirii. Când toată țara și chiar străinătatea exprimă atâtea elogii pentru marele humuleștean, va fi o cinste pentru noi să reabilităm memoria lui Creangă, care nu s'a făcut cu nimic vinovat față de Biserica noastră creștină și care a rămas bun creștin până la sfârșitul vieții „ținând tot la diaconie" cum arată Iacob Negruzzi în scrierile sale".

Un pedagog și cărturar străucit, venerat de toată lumea:

„Mie nu mi se pare chestiunea atât de necesară. Cu sau fără revizuirea procesului, caterisit sau nu, opera lui Ion Creangă rămâne tot mai strălucită în decursul vremurilor și revizuirea proectată nu înalță, după cum caterisirea n'a coborât valoarea scrierilor lui Creangă.

Ridicarea anotomiei nu poate fi decât spre cinstea clerului nostru".

Un scriitor, apreciat critic literar din noua generație:

„Eu personal, sunt contra revizuirii. Pentru istoria noastră literară și pentru biografii lui Creangă, este bine să se știe și în viitor câte a îndurat bietul om; și este bine să se știe că a fost caterisit. Cum vedem, sunt 50 ani de atunci și această caterisire nu constituie nici o pată pentru el".

Procedura juridică

Deoarece distinsul preot ieșan părintele Petrovanu, președintele consistoriului bisericesc, a arătat prin acest ziar că este împotriva revizuirii (în instanțele civile, juridice, aceasta echivalează cu o auto-recuzare), ne-am adresat unuia dintre reputații noștri jurisconsulți, examinând cu atenție chestiunea, ne-a spus:

„Sfintele fețe bisericești cari se opun revizuirii, socot că sânt în eroare. Inaltș Curte de Casaiie a hotăăit în mod statornic că instanțele administrative pot revoca oricând în mod umi lateral hotărîrile lor care nu au putcrea lucrului judecat. Dar chiar cînd această prezumțiune este operantă, din moment ce se stabilește că ea contrazice adevărul acesta cată a fi restabilit fiindcă adevărul este etern, pe cînd hotărîrile oamenilor dela orice autoritate ar emanș țio numai locul adevărului: „pro veritate tenetur".

Dacă legile bisericești nu au texte relative la revizuirea proceselor sau hotărîrilor lor care sunt textele, cari interzic atari revizuiri? Nu există! Deci ceeace nui interzis prin lege, este permis.

In fine, dacă nu s'ar admite nici ăcest mod de a vedea și toată chesiiunea, ce însemnă o hotărîre de caterisire, pronunțată chiar de Sf. Sinod? Mimic alt decît o anatemă, asup-a unui păcătos și a păcatului lui? De cînd și prin ce fenomene, biserica nu poate reveni asupra unui blestem nedrept?

In concluzie; nu numai că nu este cu totul exclusă o revizuire a unui proces disciplinar, dar ea neliind oprită de nici o lege cînd se impune de adevăr și de dreptate, ea cată a se produce.

*

Aflăm că încurînd se va produce cererea formulă de de revizuire. Inițiativa părintelui econom D. Furtună a fost îmbărbătișată cu toată căldura de către diferite personalități bisericești și culturale pe care le vom arăta la timp.

CRONICAR

Dreptul agrar și Autonomia lui

(Continuare din pagina I-a)

tiunile agrare după războiu.

Incontestabil că această meritorie lucrare apărând în timpul evoluțiunei dreptului nostru, cînd toate vechile instituțiuni, zdruncinate din temelie, caută să se statornicească în noi îngrădiri prin lucrările de unificare a legislațiilor noastre, ea suplinește cu mult folos și o lacună în ridicarea edificiului nostru juridic.

Intr'un format restrâns, în această lucrare scrisă într'un stil pe cât de sobru pe atât de clar și atrăgător, autorul a izbutit să redea complect într'o admirabilă sinteză, nelipsind nici un amănunt,—materia dreptului agrar, având marele merit că îndrumează cum nu se poate mai bine pe specialist, lămurește și inițiază pe profan și instruește repede și sigur pe debutant.

Lucrarea D-lui Râmniceanu cuprinde două capitole. In primul capitol tratează: *Natura și Caracterul Dreptului Agrar* și cuprinde a) Dreptul agrar și conținutul lui. b) Ce se înțelege prin agricultură. c) Dreptul agrar și alte ramuri ale dreptului. Economia și politica agrară. d) Izvoarele dreptului agrar. e) Caracterul dreptului agrar, f) Metoda dreptului agrar, g) Dreptul agrar internațional.

In capitolul al doilea tratează despre: *autonomia dreptului agrar*, și cuprinde:

a). Termenii problemei, b). Autonomia didactică, c). Autonomia legislativă, d). Autonomia științifică, e) Concluziuni—în ambele capitole având numeroase bibliografii.

Semnalând această lucrare cu care distinsul avocat, a înzestrat literatura noastră juridică, îi doresc tot succesul pe care îl merită, nu numai ca o răsplată a unei sforțări meritorii, dar încă și ca un îndemn la lucru pe viitor, exprimându-mi modesta dorință de a vedea noi contribuțiuni din partea d-lui Râmniceanu.

Scriind aceste rânduri—rog pe Domnul Râmniceanu a le considera mai mult ca un omagiu ce-l aduc muncei sale, decât ca o recenzie propriu zisă

Inainte de a termina, nu mă pot opri ca să nu adaog că, acum când visurile noastre milenare s'au realizat cu atâta strălucire — dureroasă concepțiune materialistă care ne-a învăluit atâta timp,—dispară și să-i ia viguros locul un sfânt elan de ideal, de energie, de activitate creatoare de muncă constructivă și folositoare, și de abnegațiune în toate ramurile de activitate și atât cei tineri cât cei mai în vârstă să puiă mai multă pasiune pentru știință, mai mult entuziasm pentru muncă și mai multă loialitate și și ideal în întrebuințarea vieții.

MITIADE PĂCURARIU
Magistrat Iași

D. ministru V. Potârcă și calea ferată ieșană

Cu prilejul vizitei în localitate a d-lui ministru Virgil Potârcă, d-sa a avut o convorbire cu d. ing. Emil Nițescu, directorul regionalei c. f. r. Iași.

Ministrul comunicațiilor s'a interesat de nevoile Iașului și Moldovei în ce privește calea ferată.

D. ing. Nițescu a expus d-lui ministru Potârcă situația din cuprinsul regionalei Iași, arătând că se simte nevoia unor îmbunătățiri.

D. Potârcă a promis tot sprijinul său.

Declarații-inventar obligatorii pentru fabrici

Toate fabricele sunt obligate a depune la Regiunea Industrială respectivă, în triplu exemplar, urmă oarele acte, până la data de 31 Martie e. c.

a) Adresa exactă a localului unde este instalată fabrica;

b) planurile complecte ale fabricei, din care să se vadă lămurit clădirile ocupate de fabrică, amplasamentele mașinelor precum și a terenurilor aferente; aceste planuri trebuesc depuse chiar dacă imobilele deținute nu sunt proprietatea fabricei.

u) desenuri, fotografii, descrieri ale mașinelor, etc. în baza cărora identificarea lor să fie ușor de făcut, precum și indicațiuni asupra modului lor de funcționare și de producere și puterea lor de fabricațiune;

d) evaluarea la zi a terenului, a imobilelor și a întregului inventar al fabricei; aceste evaluări se vor indica și pentru imobilele sau inventarul care nu sunt proprietates fabricei, dar sunt folosite în funcționarea și exploatarea ei, făcându-se mențiunea de acest lucru;

e) materiile prime, semifabricatele și combustibilul ce utilizează;

f) natura și calitatea produselor și puterea de fabricațiune;

g) data înființărei fabricei, compunerea și situația ei inițială precum și modificările surveaite ulterior;

h) proprietarii actuali și cei din trecut.

i) întreruperile de funcționare ale fabricei în decursul ultimilor 5 ani, cu începere dela 10 Mai 1932.

Impresionanta serbare dela Regt. 37 din Botoșani

Cu prilejul sărbătorilor, a avut loc la Reg. 37 Inf. din Botoșani, o grandioasă serbare a datinelor strămoșești. După ce corul regimentului și orchestra au cântat Imnul Regal, sold. T. R. Godinescu, Gh. licențiat în Litere, a ținut o frumoasă cuvântare tratând despre: Importanța datinelor strămoșești dela Crăciun și anul nou pentru Români. Apoi a luat cuvântul d. colonel Eugen Kirculescu, comandantul regimentului, care într'o magistrală cuvântare arată importanța acestei serbări în pregătirea sufletească a ostașilor, precum și grija permanentă a d-sale, ca pe lângă instrucție, să se facă și educație morală și religioasă, deoarece numai așa se poate ajunge ca un ostaș să fie desăvârșit.

Urmează apoi desfășurarea programului: Partea I-a: Coruri, recitări și muzică instrumentală-orchestra. Partea II-a Piesa: „Dezertorul" în 2 acte de dl. Căpitan V. Gagea din Reg. 37 inf. Partea III-a Datinele de Crăciun și Anul nou.

Ca reușita spectacolului să fie asigurată și-a dat contribuția și autorul sub a cărei direcție s'a jucat piesa; precum și Lt. C. Pârgaru. In genere, tot programul a fost admirabil întocmit și minunat de bine executat.

Intregul merit revine însă domnului *Colonel Eugen Kirculescu.*

Il cunoaștem încă de anul trecut, când venind la comanda școalei de subofițeri din localitate, s'a ilustrat prin alesele d-sale însușiri, ca ostaș desăvârșit și creștin adevărat.

Domnul Colonel Eugen Kirculescu este comandantul care radiază înțelepciune și bunătate. Pune mult suflet și toată puterea de muncă — dela orele 8 dim, până la 8 seara—pentru îndeplinirea riguroasă a îndatoririlor, ce i le incumbă postul pe care-l ocupă. Tratează pe subalterni cu multă dragoste, poartă mare grijă ca trupa să aibă o hrană bună și tot ce are nevoie, pentru ca fiecare să-și îndeplinească serviciul, în mod exemplar.—Dă o deosebită atenție instrucției și educației ostășești și se ocupă de aproape și de educația morală-religioasă a trupei. Este un comandant cu voința de fier și cu puteri oțelite întru împlinirea datoriei.

La serbare a luat parte întreaga trupă și corpul ofițeresc al Regt. 37 inf., familiile ofițerilor și tot ce are orașul mai select.

Reușita serbărei a fost admirabilă și asistența a răsplătit munca neobosită a d-lui Colonel Eugen Kirculescu. cu aplauze nesfârșite.

Preot Mircea Dimitriu-Botoșani

Ați încărunțit? „Pigmentol" vă redă culoarea naturală a părului.
Depozit: Farmacia Pollak
Str. Ștefan cel Mare. Telefon 239

GRIPA! Dacă vreți să o preveniți luați zilnic 2-4 pastile
TESTA
Cel mai bun antigripal
LA FARMACII ȘI DROGUERII

RADIO TELEFUNKEN

Marca mondială de calitate

Aparate de curent alternativ, continuu, ptr. baterii și universale
A SOSIT APARATUL MINUNE neîntrecut la ton, claritate și sensibilitate. 12 lămpi, 2 difuzoare, construcție ideală.

REPREZENTANȚA EXCLUSIVĂ

INGINER GHEORGHE IRITZ

Iași, — Strada Academiei 3 Telefon 1564

Programul de realizări imediate
schițat de d. Octavian Goga

In ziua de Anul Nou, dl. Oct. Goga, președintele consiliului de miniștri, a făcut la radio o expunere asupra programului de activitate al guvernului prezidat de d-sa.

Primul ministru a început prin explicarea lozincei „Vrem România a Românilor", arătând că se va păși la realizări pe cale de legiferare și prin dispoziții directe luate de guvern.

D-sa a anunțat că în ce privește opera de legiferare, își va rosti cuvântul odată cu dizolvarea Corpurilor Legiuitoare.

In ceia ce privește minoritățile, d. Goga a precizat că toți minoritarii care se vor încadra prin gândul și faptele lor în ideea de Stat, vor putea să-și exercite atât drepturile lor cetățenești, cât și notele distincte ale originei lor etnice.

Apoi primul ministru a enumerat primele masuri luate de guvern.

Intre altele, s'a dispus retragerea imediată a tuturor licențelor de băuturi spirtoase acordate evreilor din comunele rurale, pentru a fi înlocuiți cu invalizi de războiu.

S'a luat în studiu reexaminarea cetățeniilor postbelice ale evreilor, numirea de comisari ai guvernului la intreprinderile străine, pentru supravegherea aplicării legei de protecție a muncii românești, românizarea intreprinderilor care se feresc de personalul românesc.

Pentru a se veni în sprijinul țărănimii, s'a hotărât ieftenirea articolelor de primă necesitate ca sarea, petrolul, tutunul, fierul, pielea, etc; ieftenirea transporturilor pe cale ferată, claso III; anularea delictelor silvice; reducerea impozitului la țărani muncitori de pământ, etc.

In incheiere, primul ministru a făcut apel la toți bunii români să-i descopere pe cei necinstiți și totodată să arate guvernului ori ce greșală s'ar comite.

x In ziua de 1 Ianuarie (St. Vasile) la bis. Sf. Ștefan (Albinet) după slujba Sf. Liturghii, părintele paroh M. Ionescu a oficiat un te-deum pentru M. S. Regele Carol II și pentru guvern.

MARCĂ AMERICANĂ

introdusă în Țară de peste 15 ani,

CAUTĂ REVÂNZĂTORI *în provincie*

Numai oferte serioase cu indicația posibilităților firmei se vor depune la administrația ziarului sub „REPREZENTANT DE AUTOMOBILE".

Urarea către țară a M. S. Regelui

In noaptea de Anul Nou, la ora 12, M. S. Regele a rostit la Radio tradiționala urare către țară.

„In aceste clipe de început de an, primul Meu gând se îndreaptă către poporul Meu, căruia îi aduc, prin această minunată cale a progresului, cele mai calde urări de liniște, prosperitate și fericire", a început Suveranul.

Apoi M. S. Regele a arătat că în orice clipă trebue să ne întărim inimele și să privim viitorul cu încredere și speranță!

„Un popor care vrea să trăiască și să propășească trebue să aibă încredere în viitorul său și să creadă că strâns legat într'un ideal comun cu Suveranul său, să lupte prin'r'o muncă fără răgaz la întărirea neamului.

Am zis odată că bucuriile neamului Meu sunt bucuriile Mele și că năzuințele lui sunt năzuințele Mele. Astăzi, în aceste clipe de viață nouă pentru România, aceste cuvinte sunt mai vii decît oricînd".

Suveranul a adus urări armatei, tineretului și întregei populații, încheind cu urarea: La mulți ani. Trăească poporul romin.

Cămin plăcut -- bărbați credincioși!

Femeile se plâng des că bărbații neglijează căminul propriu și preferă să petreacă timpul lor liber liber la cluburi și cafenele.

Chiar atunci când soțul se hotărăște să rămâie seara în sânul familiei, soția iubitoare poate observa cu tovarășul ei de viață rămâne plictisit și rău dispus, fără să simtă bucuria revederii, după munca zilei.

Lucrurile însă pot fi radical schimbate. Vă vom destăinui imediat, stimată doamnă, cum să faceți căminul Dvs. atrăgător și plin de voie bună cu cele mai simple mijloace posibile.

Inlocuiți fără întârziere becurile vechi înegrite și risipitoare de curent, cu modernele becuri TUNGSRAM-KRYPTON sferice și formă lumânare. Cu lumina lor albă ca zăpada, caldă, mângâietoare și neorbitoare becurile acestea produc adevărate minuni. Nu veți recunoaște, stimată doamnă, căminul Dv. propriu, cum nu se poate recunoaște adeseori un peisagiu trist văzut toamna, într'o zi de primăvară strălucitoare de soare. Becurile TUNGSRAM-KRYPTON încărcate cu gazul KRYPTON creiază o atmosferă de sărbătoare în căminul Dv., fiind în acelaș timp economice la consumul de curent.

Ele debitează, la acelaș consum de curent cca. 40% mai multă lumină, față de becurile vechi vide „formă lumânare" și nu se înegresc niciodată.

Căminul Dvs., stimată doamnă transformat complect de lumină plăcută a becurilor TUNGSRAM-KRYPTON, va deveni din nou refugiul preferat a soțului Dvs.

Solemnitatea dela Mitropolie din ziua de Anul Nou
Cuvântările P. S. Vicar Valerie, a d-lor general Ionescu, primar O. Racoviță, procuror general Tănăsescu etc.
Discursul I. P. S. Mitropolit Nicodim

Sărbătorirea Anului Nou 1938, s'a desfășurat într'un chip înălțător în catedrala și palatul metropolitan, în prezența autorităților și a norodului credincios.

Serviciul religios

Dimineața la ora 11 s'a făcut în catedrală un Te-deum, oficiat de către un numeros sobor de preoți și diaconi, în frunte cu P. S. Vicar Valerie.

La slujba din catedrală a asistat și I. P. S. Mitropolit Nicodim care a binecuvântat pe credincioși. Răspunsurile au fost date de corul metropolitan dirijat de d. Antonin Ciolan.

După slujba divină asistența în frunte cu chiriarhul Moldovei, a ieșit în curtea Mitropoliei, unde d. general C. Ionescu a vorbit în chip însuflețit ostașilor.

Comandantul garnizoanei Iași, a arătat că pășind într'un nou an, oștirea română își îndreaptă gândul către Tron și Rege, exprimându-și devotamentul ei.

Apoi d. general Ionescu citește Ordinul de zi dat de Suveran cu prilejul Anului Nou, prin care Regele României trimite urarea Sa armatei.

Tot în curtea Mitropoliei d. general Ionescu alături de I. P. S. Mitropolit Nicodim și ceilalți șefi de autorități, a trecut în revistă trupa.

Recepția din palatul metropolitan

Apoi I. P. S. Mitropolit Nicodim a invitat asistența în palat, unde s'au făcut urările, la un pahar de șampanie.

Oaspeții au fost primiți de părintele Vicar Valerie, P. C. Ieromonach Vasile Vasilache, directorul cancelariei metropolitane și Dimitrie Radu, șeful de cabinet al chiriarhului Moldovei.

Discursul I. P. S. Mitropolit Nicodim

Primul toast l-a ridicat I. P. S. Mitropolit Nicodim, care a declarat:

— *„Am fost trimis să dau orbilor vedere și surzilor auz!..*

Așa a zis Mântuitorul lumei, vestind lucrarea Sa de bine pentru omenire.

Și nouă azi ni se deschide un nou an, un nou câmp de lucru, să propovăduim învățăturile evanghelice, să întărim oștirea, să împărțim dragoste, să diriguim cu înțelepciune administrația; — fiecare în cariera lui, în ogorul său, între semenii săi, cu care D-zeu i-a pus în legătură.

Este prilejul ca azi să ne dorim fiecăruia realizări de bine, urări de sănătate și înzilire de viață.

Să dea D-zeu oștirii romîne întărire și înzestrare pentru apărarea tronului, țării și neamului; aceleași dorinți de bine conducătorilor ad-iței publice, magistraturii celei împărțitoare de dreptate; conducătorilor învățământului la fel le urez spor la muncă pentru luminarea poporului.

Gând sincer de urare îmi îndrept apoi către clerul eparhiei, colaboratorii mei cei mai apropiați și le doresc să fie tot atât de vrednici în păstorirea norodului credincios, ca și în cursul anului ce a expirat.

Și cu toții să trimitem o caldă urare de sănătate M. S. Regelui Carol II, d-lor primministru Octavian Goga și A. C. Cuza. Mulți Ani".

Cuvântul d-lui general Ionescu

A luat apoi cuvântul d. general C. Ionescu, comandantul garnizoanei Iași, care, după ce scuză lipsa d-lui general Țenescu, comand. corp. 4 Armată, declară că după ce a făcut urări M. S. Regelui Carol II, gândul oștirii moldovene și a conducătorilor ei se îndreaptă către I. P. S. Mitropolit Nicodim.

Vă rugăm Inalt Prea Sfinte, să ne dați prilejul să ne arătăm dragostea și admirația ce o păstrăm față de I. P. S. Voastre, rugând pe d-zeu să vă hărăzească ani mulți de păstorire pentru fericirea Moldovei și norodului ieșan.

Alte cuvântări

D. primar O. Racoviță, în numele municipiului Iași, urează ca anul ce vine să aducă progres, sporirea credinței, putere de muncă. Fie ca anul ce vine să însemne pentru toți un an bun.

Dl. Tănăsescu procuror general, în numele magistraturii aduce I. P. S. Mitropolit cele mai calde urări pentru anul 1938.

Părintele Negoiță, vorbește în numele Seminarului Veniamin; d. prim-pretor *Virgil Popovici*, în numele d-lui prefect Titus Frangulea, după care a luat cuvântul *P. S. Vicar Valerie*. In numele clerului din eparhia Moldovei, P. S. Vicar Valerie urnează I. P. S. Mitropolit Nicodim păstorire îndelungată care înseamnă pentru glia moldovenească progres și lumină prin credință.

Apoi d-nii *col. Carp* a făcut urări în numele reg. 7 Roșiori; *col. Gheorghiu* în numele Flotilei 1 Aviație, *maior Constantinescu*, din partea instrucției preregimentare; *d. av. Puru* în numele d-lui ministru A. C. Cuza.

GR. SIPRU

x In timpul iernei, nu neglijați de a da copiilor slăbuți **untură de pește norvegiană simplă sau iodoerată**, căci untura de pește *purifică sângele și întărește organismul* prin *iodul, materia grasă* și *vitaminele* ce conține în mod natural.

La farmacia Dr. Ratianu Cuza Vodă 83 se prepară zilnic **untură de pește iodoferată** cu cea mai bună untură de pește primită direct din Norvegia.

Trenurile circulă normal

Autoritățile ceferiste anunță că toate trenurile, atât de călători cît și de marfă, circulă normal pe toate liniile din țară.

Noui actori, angajați la Teatrul Național:
d-na și d. Dimitrescu
Scurtă prezentare a două tinere elemente

Cele două locuri rămase vacante de pe urma plecării la București a d-nei Angela Luncescu și a d-lui Mitru, au fost complectate prin angajarea d-nei și d-lui Dimitrescu, actori cu talent și rutină căpătată pe scenele Capitalei.

Fiind abia cunoscuți de ieșeni, din piesele „El, ea și celalt" și „Veste bună", soții Dimitrescu merită să ne fie prezentați.

D-na Fl. Dimitrescu, care a făcut primul pas în arena teatrului, la Iași, ni se spovedește:

— Fiind ieșancă, primul an de Conservator l-am făcut cu maestra Agatha Bârsescu. Am plecat apoi la București unde am continuat studiile cu maestrul Soreanu.

Debutul în teatru mi l-am făcut pe scena teatrului „Liga Culturală".

A fost un debut impresionant, datorită publicului select care umpluse lojile și stalurile.

După spectaeol marea artistă, d-na Măr.oara Ventura, a ținut să mă felicite.

Au urmat apoi diferite roluri de dramă și comedie, colindând tot odată țara, cu ocazia mai multor turnee.

Astăzi sunt mulțumită că mă regăsesc iarăși în orașu care mi-a legănat copilăria și joc pe scena unde cu câțiva ani în urmă, ca școlăriță veneam să joc la o serbare de fine de an.

•

Dăm cuvântul și d-lui Toni Dimitrescu:

— După ce în anul 1931 am terminat conservatorul din București, unde fusesem elevul maestrului Livescu, am debutat la Teatrul „Regina Maria" în piesa lui Gh. Ciprian, „Nae Niculae".

Am jucat apoi pe scena teatrului „Ventura", de unde am trecut la Teatrul Național, jucând neîntrerupt 4 ani de zile. In urmă am fost iar angajat la „Regina Maria", unde am rămas până astă vară, când am avut plăcerea de a fi încadrat în ansamblul artistic al naționalului ieșan.

Nu pot uita cele 14 turnee pe care le-am făcut de-alungul și de-alatul țării, în mare parte împreună cu d-nele Mărioara Zimniceanu și Mărioara Voiculescu.

•

Noi așteptăm cu nerăbdare să-i vedem pe acești noui angajați ai teatrului ieșan, purtând răspunderea unor roluri de greutate.

C. D.

PASTILE VALDA

IN CUTII ORIGINALE
evită CONTAGIUNEA

Capacitatea de muncă și bucuria vieții

suferă adeseori din cauza constipației. Gândiți-vă ce boli periculoase pot fi cauzate prin activitatea intestinală neregulată. Apărați-vă sănătatea, îngrijindu-vă de un scaun regulat, în modul cel mai eficace, luând pilule „Leo". Două-trei pilule pe zi sunt suficiente. Cutiile a 60 de pilule lei 80.—

Leo Pills Laxativ

Radio BLAUPUNKT Modele 1938

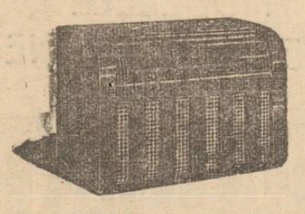

fără concurență în ton și randament.

Caseta din lemn special de resonanță

Vânzarea exclusivă la

Mag. Phoenix

Iași, str. Lăpușneanu 44

BLAUPUNKT

CURA cea mai rațională cu unt de pește

pentru copii și adulți e numai acea cu:

Unt de Pește Iodoferat simplu WERNER
Tonic, depurativ, nutritiv. Recomandat contra anemiei, scrofulozei, gutei, reumatismului etc.

Unt de Pește Iodoferat cu fosfor WERNER
special contra rachitismului, limfatismului și reconfortant pentru copii și adulți slăbiți de munca intelectuală

Unt de Pește Iodoferat cu merour WERNER
Tonic depurativ și curativ pentru sifilitici.

Pentru complectarea curei și deplina ei reușită; luați în același timp (înainte de masă) VIN TONIC WERNER

Depozit principal:
Farmacia Werner--Iași

Aprobate de Consiliul Sanitar Superior și premiate

Feriți-vă de contrafaceri. | Respingeți surogatele.

x Cu acceleratul de aseară, a sosit în localitate într'un vagon special, d. George A. C. Cuza, ministrul muncii.

In gară, d-sa a fost întâmpinat de o mulțime imensă, care l-a condus în urale până acasă.

x Ministerul Muncii a dat ordin să se aplice, cu toată strictețe, legea repaosului la magazine.

x Se vor lua măsuri pentru aplicarea controlului de stat asupra mișcării cooperatiste.

x **Noui demnitari.** — Au depus jurământul d-nii:

Av. N. Paicu secretar general la ministerul de industrie și comerț;

Toma Vlădescu secretar general la ministerul cultelor și artelor;

Virgil Neta secretar general la ministerul de justiție.

Dl. prof. Savin, dela Facultatea de teologie din Chișinău, va fi astăzi instalat cu subsecretar de stat la ministerul educației naționale.

x Dl. General Dr. Sava-Goiu, întorcându-se în localitate își reia consultațiile pentru *boalele de ochi* dela 2—4 p. m. Str. Vasile Conta 30.

x *Nici un intelectual din Iași și toată Moldova, nu va pierde ocaziunea de a vedea la „Scala", zilnic dela ora 10 dim. filmul lui Sacha Guitry „Perlele Coroanei" care oglindește istoria omenirii de șase secole până în zilele noastre, la încoronarea Regelui George al Angliei.*

Apar 52 vedete, 200 dintre cei mai mari artiști, 2000 figuranți, 92 decoruri, peste 200 milioane cheltueli.

AL DOILEA FILM

Regele din Pecos

Cel mai senzațional film de cowboy cu

John Wayne

Zilnic matineu dela ora 10 dimineața

ULTIMA ORA

E vorba de o înţelegere a d-lui Vaida cu actualul guvern

București 3.— In cursul acestei săptămâni se va întruni un consiliu de miniştri la care se va discuta realizarea şi aplicarea măsurilor preconizate de dl. prim ministru Oct. Goga la radio, în ziua de Anul Nou.

*

Dl. Goga, care a fost eri la Predeal, a avut o consfătuire cu dl. gen. Antonescu.

Incepând de astăzi toţi miniştrii se reîntorc în capitală.

•

In unele cercuri se vorbeşte despre o înţelegere a d-lui Vaida cu actualul guvern.

•

Ziarul „Curentul" a anunţat trecerea în partidul naţ.-creştin a d-lor D. R. Ioaniţescu şi I. Lupesu—Râmnicu-Sărat.

Dl. D. R. Ioaniţescu ar urma să fie numit primar general al capitalei.

De asemenea se anunţă înscrierea la naţional-creştini a d-lui N. N. Otescu, ţărănist care venise recent de la argetoianişti.

Directorate pentru minorităţi

Din cercuri autorizate se anunţă crearea la preşidenţia consiliului a două directorate pentru minorităţi: unul pentru germani şi altul pentru maghiari.

La conducerea directoratului pentru germani va fi încredinţată d-lui Rudolf Braudschi.

•

La Banca Naţională nu se va face nici o schimbare.

Dl. Mitiţă Constantinescu a fost solicitat să rămână mai departe guvernator al primului nostru institut de credit.

x Dintr'o eroare de zaț, s'a omis numele părintelui Petre Chirica, autorul versurilor şi muzicei „Pluguşorul Creştinilor" apărut în numărul anterior al „Opiniei".

Situaţia în partidele de opoziţie
Spre o regrupare a partidelor

București 3.—In cercurile opoziţioniste se vorbeşte tot mai insistent despre o regrupare a partidelor.

Astfel se dă ca sigură reîntregirea partidului liberal cu dl. Gh. Brătianu.

De asemenea se afirmă că se va face o reîntregire a ţărăniştilor cu dl. Vaida şi chiar cu dl. Iunian.

Deocamdată, dl. Iunian pleacă la San-Remo să-şi caute sănătatea.

Dl. Vaida-Voevod a convocat pentru astăzi pe toţi partizanii, la clubul partidului.

Mai ţin consfătuiri astăzi ţărăniştii, liberalii şi georgiştii.

Dl. Iuliu Maniu a sosit eri în capitală şi a avut consfătuiri cu cu fruntaşii partidului ţărănist.

„Totul pentru ţară" nu candidează în alegeri?

București 3.— Ziarul „Timpul" anunţă că partidul „Totul pentru ţară" nu va candida în apropiatele alegeri.

Aceasta, din cauză că organizaţia legionară nu râvneşte puterea; iar în ceeace priveşte popularitatea, a dovedit-o în alegerile trecute.

Grav accident al unei săniuţe

Sinaia 3.—Un grav accident de bob s'a înregistrat eri la Predeal.

Un bob cu mai multe persoane, pe când cobora pe şosea, s'a ciocnit cu maşina d-lui ministru Savu.

A fost ucisă tânăra Marioara Mărgineanu, originară din Brăila.

Mai grav răniţi sunt N. Titescu, Maria Georgescu şi Iosel Bodeanu.

Ştiri poliţieneşti

Agresiune sîngeroasă în Str. I. C. Brătianu

Dl. Petre Oraş din str. Sf. Andrei No. 41, a reclamat la poliţie că pe când se afla în cârciuma lui Aron Gicman din str. I. C. Brătianu No. 60, la eşire a fost lovit cu cuţitele de către nişte indivizi, la faţă şi piciorul stâng. In stare serioasă, a fost transportat la spital.

Alte agresiuni. — Dl. Ion Oprişan conducător de tranvai domiciliat în str. Sărărie No. 104, a reclamat că ar fi fost victima unei agresiuni din partea indivizilor N. Axinte şi un anume Gheorghe şofer la Soc. Ghiaţa.

— A fost condus la poliţie pazaicul Gh. Vieru dela Soc. Fiduciţatea la cererea camaradului său Siciuschi, pentru faptul că a fost lovit cu cuţitul la cap şi piciorul stâng pe când se afla în str. V. Conta.

Contravenţii.—Cârciumarul Aron Glikman din str. Sărărie no. 93 a fost găsit cu localul deschis, încheindu-se proces verbal de contravenţie de nerespectarea repausului duminical. La fel i s'au dresat acte cârciumarului Vexler din str. Socola No. 45.

Scandal.—Individul Vasile Matei din str. Bacalu No. 20 fiind în stare de ebrietate şi spărgând câteva geamuri la cârciuma din şos. Păcurari No. 54, a fost înaintat poliţiei.

Un început de incendiu s'a declarat la casa d-lui Bancov din str. Sf. Lazăr No. 8. S'a aprins un hogeac care a fost stins de pompieri.

Furt.—Răi făcători s'au introdus prin spargerea geamului, la atelierul d-lui Gh. Ifrim din Str. Lăpuşneanu de unde i s'au furat 12 cupoane de stofă în valoare de peste 20 mii lei.

Incercare de sinucidere. A fost internată în clinica II a spit. Sf. Spiridon, femeia Ortansa Olteanu din str. Păcurari 113, care a încercat să se sinucidă prin consumarea unei cantităţi de piatră vânătă.

Diverse. — La poliţie au fost depuse de către gardianul public din postul Brăteanu, următoarele lucruri: un palton de damă negru de pluş, un palton negru bărbătesc, o pereche de mănuşi de piele uzate, 3 cravate şi un fular.

Lucrurile au fost lăsate de un individ, care la somaţia gardianului a dispărut.

— Au fost duşi la poliţie indivizii Pistol Mihai din str. Crucei No. 14 şi V-le Petriu din str. Morilor No. 30, pentrucă au făcut scandal în curtea bisericei catolice din str. Ştefan cel Mare, lovind pe o doamnă. Lzr.

x **Tusa şi Răguşeala** în bronchitele gripale dispar repede cu *Pastilele de Eucalipt Benzomentolate Dr. Ratianu* aprobate de Consiliul Sanitar Superior. Indicate în toate afecţiunile pulmonare, laringite, astmă, desinfectează plămânii, uşurează respiraţia. Depozit Farmacia Dr. Ratianu, Iaşi Cuza Vodă 83.

Partidul Naţional Creştin Iaşi

COMUNICAT

Se aduce la cunoştinţa tuturor, că este interzisă purtarea de insigne şi banderole cu zvastica, decât: numai membrii înscrişi regulat au dreptul să poarte banderole cu ştampila partidului şi numerotate, şi aceasta pe baza unei legitimaţii dată de către secretariatul general. Banderolele şi autorizaţiile se eliberează de către d. M. Gr. Constantinescu la Biroul special format pentru aceasta.

Persoanele care vor contraveni, vor fi arestat, confiscându-li-se insignele şi banderolele.

Cu controlul sunt însărcinate 10 echipe de lăncieri.

Secretariatul General

Căderea unei avalanşe

Viena 3. — Pe înălţimele Schneeberg s'a rostogolit o avalanşă care a acoperit opt schiori.

Până acum au fost scoase 5 cadavre.

Informaţiuni

x Am obţinut un interesant interview de la d. avocat Omer Popovici, consilier juridic al Mitropoliei Moldovei, în chestia candidării porcloerilor în alegerile eparhiale.

Interviewul va apare în numărul nostru de mâne.

x București 3.—Regina Marioara a Jugoslaviei a sosit eri în Capitală.

PIERDUT buletinul de populaţie, eliberat de Biroul Populaţiei Iaşi No. 48691 din 30 Mai 1933 pe numele de Fişer Riven din Iaşi str. Sft. Andrei No. 28.

Acest buletin se declară nul.

Numerus clausus în Universităţi

București 3. — Dl. prof. I. Petrovici, ministrul educaţiei naţionale, are în întocmire un proect de lege pentru introducerea lui numerus clausus în universităţi.

Se va limita procentul de studenţi evrei în facultăţi.

După deschiderea cursurilor se va proceda la verificarea matricolelor facultăţilor, pentru a se aplica imediat noile dispoziţiuni.

Ministrul Franţei la Bucureşti a plecat la Paris

București 3. — Dl. Thieny, ministrul Franţei la Bucureşti, a plecat la Paris, fiind chemat de dl. Delbos, ministrul de externe al Franţei.

Paris 3.—Dl. Dinu Cesianu, ministrul nostru la Paris, a avut o întrevedere cu dl. Delbos.

Garnizoana din Teruel a fost eliberată

Salamanca 3.—La Teruel, armatele roşii au suferit o grea înfrângere. Trupele naţionaliste au înaintat vertiginos şi au făcut joncţiunea cu garnizoana care apăra oraşul. Astfel, eroicii apărători au fost eliberaţi.

Naţionaliştii şi-au continuat înaintarea. Un batalion roşu a fost complect nimicit.

Aviaţia naţional stă a bombardat ieri oraşul Barcelona.

O tragedie înfiorătoare

Varşovia 3.—La Königshutte lângă Katovice, s'a petrecut o tragedie înfiorătoare.

Au fost găsiţi morţi cetăţeanul Lukasek soţia lui, socra lui şi doi copii. Ei se otrăviseră cu acid prusic. Cauzele nu se cunosc.

Moartea inspectorului şcolar Ar. Morţun

Aflăm cu părere de rău că eri, la ora 3 p. m. a încetat din viaţă Aristide Morţun, inspector general al învăţământului primar din Moldova, căpitan în rezervă, decorat cu „Coroana României", „Crucea de războiu", „Rasplata muncii" şi alte distincţii.

Aristide Morţun moare în vârstă de 52 ani, după 30 de ani în slujba şcoalei.

Corpul defunctului a fost depus la capela cimitirului „Eternitatea".

x Tenul iritat de vânt şi de frig se înfrumuseţează repede şi admirabil întrebuinţând Crema Miraculoasă preparatul Laboratorului Dr. A. Ratianu Iaşi, str. Cuza Vodă 83.

Această minunată cremă albeşte şi catifelează pielea, distrugând petele şi coşurile depe obraz. Se trimite contra ramburs ori unde se cere.

Specializat la Paris în atelierele de ceasornicărie mecanică de precisiune „Fisseau Cochot" Leon L. Brătianu 8?

ULTIMELE 2 ZILE la SIDOLI

2 grandioase premiere într'un Program cu adevărat formidabil

Orizontul pierdut cu Ronald Colman

Al doilea film

DRAGOSTE în culise

Complectare: Jurnalul Pathe

\+

Consiliul de administraţie al Băncii Corpului Didactic „Economia" anunţă cu multă durere încetarea din viaţă a colegului lor

Aristide Morţun

membru în Consiliu de ad-ţie

Inmormântarea are loc în ziua de 4 Ianuarie a. c. orele 2 jum. p. m. la cimitirul Eternitatea, unde se află depus corpul.

Colegii membrii ai Băncii sunt rugaţi a lua parte.

\+

Doamna Alexandrina Morţun cu copiii şi familia are nemărginita durere a anunţa stingerea din viaţă a soţului său

Aristide Morţun

Inspector general şcolar
Căpitan în rezervă, Decorat cu Coroana României cu spade, Crucea de război cu barete, Răsplata Muncei etc.

Inmormântarea va avea loc mâine Marţi 4 Ianuarie 1938 ora 2 jum. d. a. la Cim. Eternitate.

Corpul va fi depus azi Capelă la ora 5 jum. seară

Stofe fine
Desene moderne
— găsiţi numai la —
Postăvăria Franceză
I. L. MARGON
— şi —
I. L. HOLŢMAN
Ştefan cel Mare

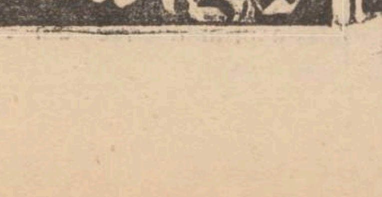

ORA 12

Astăzi, Consiliu de miniştri

București 3. — Astăzi după amează, la ora 5, se va ţine un consiliu de miniştrii, la care se va discuta executarea pe teren a măsurilor anunţate de dl. prim ministru Oct. Goga.

Deasemenea se va lua în discuţie cererea făcută de d. Cezar Petrescu, pentru a se permite reapariţia ziarelor „Adevărul" şi „Dimineaţa" sub o nouă conducere românească şi cu personalul complect schimbat.

Declaraţii interesante ale d-lui ministru Gigurtu

București 3. — Dl. ing. Gigurtu, ministru de industrie şi comerţ, a făcut declaraţii presei, în care cere să se păstreze calmul, căci numai astfel se va putea realiza programul noului guvern.

Nimic nu se poate face prin abuz de putere şi incertitudine.

Guvernul va numi comisari numai la acele întreprinderi unde va constata rea credinţă,—a declarat între altele ministrul industriei.

Dl. Micescu s'a retras din decanatul Baroului de Ilfov

București 3—Dl. Istrate Micescu, ministru de externe, a demisionat din demnitatea de decan al Baroului de Ilfov.

D-sa a trimis o scrisoare prodecanului, în care arată că socoteşte incompatibilă funcţia de ministru cu aceia de decan al Baroului şi urează realizarea tuturor doleanţelor avocaţilor.

Suveranul la vânătoare

București 3.—M. S. Regele şi Marele Voevod Mihai au plecat la vânătoare în Ardeal.

In vederea vizitei M. S. Regelui în Anglia

Londra 3.—S'a hotărât să se facă o primire oficială Regelui Carol al României, cu prilejul vizitei pe care o va face în Anglia.

Insuşi regele George al Angliei va ieşi în întâmpinarea regelui României.

Complectându-se locurile la excursia
Italia cu Sicilia
organizată de
Turismul Mondial
reţineţi ultimele locuri la excursia
Paris-Londra

— cu vizitările —
Budapesta—Venezia—Coasta de Azur (4 zile) — Milano — Grotele dela Postumia.
Inscrieri şi prospecte la: „Turismul Mondial"
Bucureşti, Cal Victoriei 60
Tel. 4.85.07
Conducerea:
M. Barasch şi I. Brebu
şi în Iaşi: Biroul Ing. L. Lemel
Str. Lăpuşneanu 20 Tel. 11.20

Citiţi „OPINIA"

PURTAŢI

ŞOŞONI şi GALOŞI
1924 B.I.R.C°. RIGA
MODELELE CELE MAI MODERNE
RIGA QUADRAT

165
171
336

ANUL XXXIV No. 9227

ABONAMENTE:
Lei 350. . . . . pe un an
„ 180. . . . . „ 6 luni
„ 90. . . . . „ 3 luni
„ 35. . . . . „ 1 lună
„ 1500. . . . Instituții publice

Atelierele tipografice „Opinia"
IAȘI STR. LAPUȘNEANU 37

1 LEU

OPINIA

Ziar popular cotidian

MIERCURI 5 IANUARIE 1938

TELEFOANE
Redacția . . . . No. 1298
Administrația . . . „ 1299
Serv. de noapte red. . „ 1436
„ admin. . . . „ 1567

Redacția și Administrația
IAȘI STR. LAPUȘNEANU 37
Director: C. R. GHIRLEA

BIBLIOTECA UNIVERSITĂȚII IAȘI

† ARISTIDE MORȚUN

A murit Aristide Morțun, institutor și delegat în ultimul timp inspector general al învățământului.

Nu pentru rosturile lui vremelnice în administrația școlară, scriu aceste rânduri.

Insemn aici mâhnirea mea adânc pentru *învățătorul* și *directorul de școală*, Aristide Morțun. A muncit în școală și pentru școală, timp de 30 de ani.

Nu ieșise la pensie, pentru a se bucura de câțiva ani măcar de odihnă, de reculegere, de ridicarea și înflorirea unei familii înzestrată cu aceiași neînvinsă înclinație spre muncă. Aristide Morțun a fost întruparea dascălului muncitor și conștiincios.

Aristide Morțun a dat îndatoririlor sale de învățător și director de școală, cel mai curat, cel mai cuprinzător înțeles al apostolatului. L'am apreciat și stimat sincer pentru aceste atribute ale sale.

Intr'o vreme în care se rărește, învățătorii de conștiinciozitatea lui Aristide Morțun, se cuvine să vină toți cei ce muncesc în câmpul școlii, pentru a-și înclina fruntea în fața mormântului în care se coboară el astăzi.

In fața chipului neînsuflețit al lui Aristide Morțun, învățătorii să se cutremure de teama că unii din ei nu i se aseamănă și întorși la catedrele lor, să năzuiască a munci cu sârguința și conștiinciozitatea cu care a muncit el.

GH. CHIRIȚESCU

In vremea înzăpedirilor

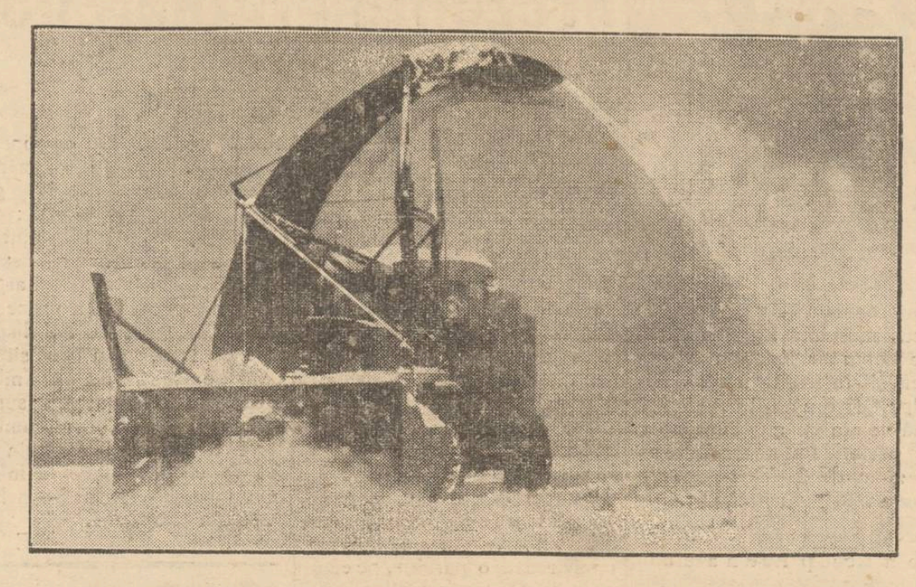

La noi trenurile circulă normal, pe toate liniile din țară. Insă în iarna aceasta aspră ne putem aștepta oricînd la înzăpediri.

In America s'a inventat o mașină formidabilă împotriva înzăpedirilor. Mașina aspiră zăpada depe șosele și depe liniile ferate, și o împrăștie în văzduh (cum se vede în clișeu). Cu asemenea mașină se obține în câteva minute sau în câteva ceasuri (depinde de mărimea troianului de zăpadă), un rezultat pentru care la noi e nevoe de ceasuri și de zile întregi.

Din toată lumea

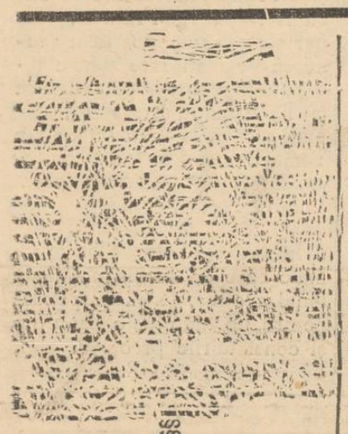

Modernizarea cărților de joc

Industria de cărți de joc din Statele-Unite a renunțat la figurile care timp de secole le-au împodobit.

Industria americană vrea să pună în loc figurile oamenilor de stat celebri.

Pentru cei patru regi au fost aleși patru președinți.

Pentru regele de treflă, Theodor Roosevelt ; pentru regele de caro, președintele Wilson; pentru regele de cupă a fost ales Washington ; și pentru regele de pică, Lincoln.

Spre a nu jigni pe nimeni, fiecare stat american a tipărit cărțile cu personalitățile renumite din acel stat, ca guvernatori, primari etc.

Oamenii de stat în viață sunt excluși de la această „onoare".

Familii numeroase

Marele industriaș cehoslovac Bată a hotărât să dăruiască încălțăminte de sărbători familiilor care au mai mult de 8 copii.

Statistica întocmită arată că în Cehoslovacia sunt 7000 de familii cu câte 8 copii, 2112 cu câte 9, peste 1400 cu cite zece și peste 1000 cu mai mult de zece copii.

Și aceste familii numeroase au primit din partea lui Moș-Crăciun încălțăminte pentru iarnă.

Avatarul unei actrițe

Cunoscuta actriță pariziană Maryse Wendling, celebră prin bizareriile și excentricitățile sale, a părăsit la un moment dat scena și s'a retras într'o mânăstire.

Călugăria ei însă n'a fost de lungă durată, care a revenit în lumea mondenă.

După un timp, actrița a plecat cu o expediție de medici, spre a combate lepra în India.

In decursul acestei expediții, ea a dovedit un devotament rar ca soră de caritate.

Reintoarsă la Paris, Maryse Wendling a uitat de lepră și caută altă ocupație spre a-și alunga urâtul.

Monumente curioase

Se știe că în unele țări este obiceiul să fie imortalizați în statui, nu numai oameni mari, ci și animalele. Astfel s'au ridicat statui porumbeilor, cailor, câinilor etc.

La Amiènes lângă Paris există un cimitir al cățeilor.

Pe fiecare piatră funerară se află câte un cățel cioplit în piatră sau marmoră.

Un iepure alb amintește la Llanduno basmul „Alice în țara minunilor". In parcul unui cunoscut lord englez se răsfață statuia unui porc.

Ba încă, în Alabama (America) indigenii au ridicat monument unei insecte care le devora recolta.

De bucurie că au scăpat de ea, locuitorii i-au ridicat și statue...

Aur descoperit cu ajutorul gâștelor

Soția unui giuvaergiu din Plevna (Bulgaria) pe când curățea niște gâște pe care le cumpărase din piață, a observat în stomahul lor un praf galben, de o strălucire aparte.

Giuvaergiul a constatat că e vorba de aur curat.

Indată s'a informat de unde proveneau gâștele și cercetând gârla satului, a găsit că nisipul ei conținea aur.

S'au instalat mașini speciale și s'a început extragerea metalului prețios, din nisip.

Astfel, prin mijlocirea gâștelor s'a ajuns la descoperirea unui râu aurifer.

Tot astfel un explorator a descoperit în Africa mari câmpuri de diamante, datorită faptului că găsit în stomahul unui struț câteva diamante brute.

Fructe sudice, la nord

Se știe că, cu toată truda agronomilor, fructele exotice nu pot fi cultivate în țările cu o climă mai aspră.

Astfel, chiar în țara noastră nu s'a ajuns să cultivăm portocali sau smochini.

Iată însă că minunea s'a înfăptuit tocmai în Islanda, insula gheizerilor, din apropierea Groenlandei.

Utilizându-se apa fierbinte de la gheizere, s'a ajuns să se cultive în clima polară de acolo, banane, pepeni și portocale.

Dealtfel această apă caldă a gheizerilor este dusă prin conducte în orașul Reykjavik, capitala Islandei, și servește și la încălzitul locuințelor.

Vom ajunge să aducem fructe mediteraniene, din regiuni polare !

Prezența protoereilor în Adunările Eparhiale

este nu numai admisibilă, dar și necesară

Interesante declarații ale d-lui av. Omer Popovici

Punându-se în discuție cu ocazia alegerilor adunării Eparhiale, dacă protopopii pot candida, neam adresat distinsului jurist d. avocat Omer Popovici ca în calitatea sa de consilier juridic al Sfintei Mitropolii, să ne dea cuvenitele lămuriri.

Dumnisa ne spune :

— „Răspunsul ar trebui să'l limitez la un singur cuvânt : „Da", așa e de evident. Cum însă am văzut că preoți ca părinții Valeriu Iordăchescu, cum și „Asociația generală a Clerului Ortodox din România", în dezacord cu ceia ce au susținut pe vremuri, — susțin că protoerii nu ar avea dreptul să candideze, sunt obligat să privesc acest „da" sub mai multe aspecte.

Intâi, sub aspectul textelor. Nici în *legea pentru organizarea bisericei ortodoxe române* din 1925 și nici în *„regulamentul pentru alegerea și constituirea organelor reprezentative și executive în parohiile, protopopiatele și eparhiile din patriarhia română"* din 1937, nu există nici o dispoziție cu îndepărtarea protopopilor dela dreptul de a candida la aceste alegeri.

Din potrivă, textele sunt clare în sensul admisibilității. Art. 9 din lege și 38 și 40 din regulament,—care se ocupă în chip deosebit cu fixarea condițiunilor ce trebuesc să îndeplinească, alegătorii și candidații preoți, la aceste alegeri, arată în Art. 38 din regulament că : „Toți preoții și diaconii care funcționează efectiv la una din bisericele cari cad într'o circumscripție, au drept de vot și vor fi înscriși în listele electorale ale preoților" deci protopopii care nu pot fi de cât preoți, dacă funcționează efectiv la una din bisericele dintr'o circumscripție, sunt de drept alegători la acea circumscripție.

Asupra acestui punct cred că nu-i nici o obiecție de făcut din partea nimănui, nici chiar din partea acelora ce susțin că protopopii nu ar avea dreptul să candideze la sus zisele alegeri. Art. 40 al. 1 din regulament spune : „Orice preot sau diacon înscris pe una din listele electorale din cuprinsul unei eparhii, având o vechime de preot de cel puțin 5 ani, poate candida în orice circumscripție electorală din cuprinsul eparhiei" ; atât și nimic mai mult.

Dacă legiuitorul ar fi înțeles să îndepărteze protopopii, ar fi trebuit să o spue în chip ritos, căci îndepărtarea lor ar fi fost o excepție la lege și regulament, și orice excepție fiind de strictă interpretare, trebue să rezulte dintr'un text precis.

Deci din punct de vedere legal, al urmăririi și interpretării textelor, sub aspect literar și juridic, protopopii pot candida.

Dar urmărind această chestiune tot sub aspect juridic, dar nu din sus zisele texte, ci

(continuare în pagina 2-a)

Luptele din Spania

Generalul Aranda este comandantul trupelor naționaliste spaniole, în aprigele lupte din sectorul Teruel.

Fortificarea rezervelor armatei germane

Controlul medical al rezerviștilor germani din contingentele 1893—1900.— Concentrări de 8 săptămâni a rezerviștilor dela 37—45 ani pentru a fi deprinși cu noile arme de luptă.—74 de divizii de rezervă.—Germania poate mobiliza îndată o armată de 2.400.000 de oameni.

In ziarele germane și-au făcut loc în ultimele zile, numeroase știri asupra vizitei medicale a tuturor bărbaților născuți între anii 1893—1900. Despre importanța acestei măsuri scrie corespondentul berlinez al ziarului din Londra „Daily Telegraph", următoarele :

Măsura aceasta este de natură să trezească atenția generală asupra grabei cu care Germania alcătuește rezervele uriașe ale armatei sale.

In Prusia orientală, care după cum se știe este cu totul separată de restul Germaniei și unde sunt în vigoare alte măsuri, au trebuit să se prezinte la această vizită medicală și oamenii născuți în 1883, așa dar în vârstă de 55 de ani.

Oficiile de stat păstrează asupra acestor măsuri cel mai adânc secret, dar este sigur că vizita aceasta precum și concentrarea bărbaților în vârstă de 37—45 de ani, iar în Prusia orientală a tuturor bărbaților până la 55 de ani, care va dura timp de 8 săptămâni, are de scop alcătuirea a 74 divizii de rezervă, câte două de fiecare divizie din armata activă, al căror număr este în Germania actuală de 37.

In felul acesta Germania va fi capabilă să pue pe picior de război, în primele zile ale unei eventuale mobilizări, o armată de 2.400.000 de oameni, fără să ținem seamă de tancuri, de aviație și de alte corpuri tehnice motorizate.

Cetățenii germani născuți între anii 1901—1913 au și trecut prin numita concentrare de 8 săptămâni și au fost incorporați în cadrele rezervei armatei germane. Acum a venit și rândul acelora care au trecut în cea mai mare parte și prin focul războiului mondial.

Din programul de exerciții sunt excluse parăzile și defilările, ba chiar și celebrul pas de paradă al armatei prusace. Toată silința este concentrată numai în sensul ca rezerviștii germani să se instruiască în acest scurt timp, cu tot ce este în legătură cu războiul modern.

Scopul principal al comandamentului armatei germane rămâne însă tot acela de a pregăti cadrele largi ale rezervei armatei, care să poată fi capabilă de război imediat și să poată răspunde chemării sale fără nici o întârziere.

Inarmarea febrilă în văzduh

In ce privește fabricarea avioanelor de pasageri și de mărfuri, inginerii-constructori germani au învins foarte multe piedici, prezentând lumii un aeroplan enorm, capabil de sboruri peste Atlantic cu toată siguranța și viteza necesară în zilele noastre. Prima încercare a demonstrat că avionul uriaș al constructorului Richard Vogt desvoltă o viteză de 217 kilometri pe oră, ceiace este de deplin suficient.

Dar un interes și mai viu au manifestat uzinele de construcție germane pentru fabri-

(Continuare în pag. 2-a)

Senzațională învinuire adusă d-lui Titulescu

Un articol al d-lui Radu Lecca

Primim :

Radio Paris ne-a adus știrea că dl. Titulescu cu „suita" d-sale, Savel Rădulescu etc. s'au înscris în partidul d-lui Maniu, pentru a putea „combate în mod mai eficace actualul guvern al M. Sale Regelui Carol II".

In sfârșit dl. Titulescu a fost nevoit să-și dea arama pe față. Pentru cei inițiați cari n'au putut să inițieze la rândul lor pe alții, din cauza cenzurei implacabile, acest ultim act al fostului ministru de externe reprezintă și primul act de sinceritate politică.

Partidul d-lui Maniu este azi incontestabil exponentul unei mișcări antidinastică, urmărind deci forțat o soluțiune republicană, chiar dacă dl. Maniu din motive politice evită de a trage această ultimă consecință (republica) în discursurile d-sale.

Dl. Titulescu la rândul lui este un vechiu republican.

Incă în 1931 când era să formeze guvernul țărei, avea instrucțiuni precise de la fostul secretar general al ministerului afacerilor străine francez, Berthelot, de a lucra la înlăturarea unui suveran germanofil etc. Dacă Dl. Titulescu va avea curajul să se prezinte în camera țărei după noule alegeri, spre a susține cauza Moscovei, strâns legată de ideea republicană, se vor da în vileag documente care poate că îl vor aduce de la tribuna camerei direct în cazemetele Jilavei!

R. D. Lecca

REVISTE

CARICATURA

(Anul I, Nr. 3)

Am menționat originalitatea și ținuta artistică excepțională a acestei publicații, la apariția primului număr.

Revista d-lui Ion Sava își continuă drumul trasat, cu un succes afirmat pe zi ce trece.

Hotărât lucru: Ion Sava are o energie de muncă și un talent creator cum rar se poate întâlni. Omul acesta care-și pierde noapte și zi în lumina reflectoarelor, între palatele de mucava și gesturile actorilor ce trebuesc îndrumați,— găsește totuși timpul și verva să redacteze cea mai originală și mai inedită revistă de desene din câte ne-a fost dat să vedem.

Astfel că laudele aduse de d. Tudor Arghezi la apariția „Caricaturei" sunt pe deplin îndreptățite.

In numărul acesta de sărbători, Ion Sava contribue cu 90 la sută, cu linia și spirit.

Incepem cu linoleum-urile portrete ale d-lor ministru A. C. Cuza într'o postură caracteristică („Mouser") și Vernescu-Vâlcea, cu fața sculptată în lemn vechi.

Dăltuirea lor e într'o factură ce aparține exclusiv d-lui Sava, cu și desenul cu linia deformată atât cât nu sufere realitatea.

Multilateralitatea lui Ion Sava se arată în „Glasuri din trecut", unde desenul e în nota sub ectului rupt din Istoria Moldovei ; în silueta decanului Baroului, reușită prin simplitatea ei ; și în desenele în tuș din tot restul revistei : „Anul Nou 1938", „Teoria lui Darwin", „Actorii", „Argumentul", „Ciorile", etc.

Iar peste tot domnește egida acestui humorist savuros care e Ion Sava.

Alături stă Kiriacoff, cu bucăți impresionante prin desenul lor executate de o mână de maestru.

„Rurală", „Rusească", „Medicina la țară" sunt lucrări de destindere ale unui mare desenator. Linia lui merge liresc, fără șovăire, fără a uita amănuntul caracteristic.

Dr. Gr. Gr. Iamandi aduce o notă de persiflare ușoară în desenele gen revistă galantă pariziană. dar totuși cu multă originalitate.

Brudea semnează un linoleum cu subiect local. lucrat în manieră proprie.

Bogatul număr e întregit de reproduceri după Daumier, Ensor, Poulbat, Brueghel și chiar un desen al poetului Charles Baudelaire (se știe că autorul celebrelor „Fleurs du mal" își schița cu destul talent personagiile).

In rezumat. Caricatura aduce desen, spirit și subiecte cu totul originale. Fiecare număr e o adevărată revelație.

*

„Viața Basarabiei, *Anul VI Noembrie 1937.* Singura revistă românească care apare la Chișinău, aduce în ultimul număr colaborări frumoase.

Un mănunchi de plebiciști, în frunte cu dl. Pan Halippa, adunați în Asociația culturală „Cuvânt Moldovenesc", îngrijesc de editarea acestei reviste care apare în condițiuni tehnice destul de bune.

Versuri semnează d-nii P, Halipa, V. Lutcanu, N. Cos-

(Continuarea în pag. 2-a)

Sârmă pentru pachete marca „Phoenix“ veritabilă
Ceară pentru parchete marca „Coroana“
Ceară lichidă pentru parchete „Expres“
„Petrosin“ pentru spălatul parchetelor
cu preţuri reduse, găsiţi la
PARFUMERIA CAMILA lângă Sidoli
MAGAZINUL CAMILA str. I. C. Brătianu
CENTRALA CAMILA str. Anastasie Panu

Când plouă sau ninge
purtaţi
Galoşi şi Şoşoni
Marca
Quadrat
RIGA

Depozitul fabricei: **Mag. „QUADRAT“**
Str. Ştefan cel Mare 15, alături de Banca Marcovici

La răceli, la gripă, la Noval în pripă.

Viaţa pasionantă a celebrei curtezane
Lucreţia Borgia
Sânge Voluptate! Moarte
In regia celebrului regisor francez **ABEL GANCE**
cu frumoasa Edwige Feuillere şi Gabriel Gabrio — de Joi la **Sidoli**

Prezenţa protoereilor în Adunările Eparhiale

(Continuarea din pagina I-a)

chiar din întreaga economie a legii, şi puinc-o în acord chiar cu legea electorală a corpurilor legiuitoare, vom ajunge la acelaş rezultat.

Obiecţunea care se aduce de acei care în ultimul timp combat aceste candidaturi, ar fi că protopopii, fiind în funcţiuni subordonate Erarhilor, n'ar avea independenţa de a putea reprezenta interesele colective.

Eroare din toate punctele de vedere. Mai întâi şi parohii sunt în subordine directe a Erarh lor, numai că unii administrează o parohie, pe când ceilalţi o circumscripţie.

Dar în sistemul nostru legislativ, şi mai ales în canoane, toţi preoţii sunt sub ordinele şi la dispoziţia chiriarhului; cei care depăşesc această obligaţie, o fac din abuz, nepricepere sau culpă.

Aşa dar, după părerea opoziţioniştilor de mai sus, urmărind canoanele, legea şi tradiţia, nici un preot n'ar putea candida.

Dar presupunând că protopopii mai mult ca ceilalţi, ar fi pe lângă atele şi nişte funcţiuni speciali, puşi la îndemâna imediată a chiriarhului, nici în acest caz nu poate fi vorba de îndepărtarea lor, pentru 2 motive foarte simple şi uşor de înţeles. Întâi fiindcă adunările eparhiale nu au un caracter de instituţie deliberativă, ci pur consultativă. Hotărârile adunărilor Eparhiale sunt indicative, nu obligatorii pentru chiriarhi, care pot să le aprobe, să le respingă şi să dispue cum cred că e mai bine, pentru interesele bisericei, nimeni nefiind mai indicat ca el, să cunoască nevoile acestei instituţii şi să le rezolve.

Fiind acesta ccracterul adunărilor eparhiale, protopopii nu numai că au dreptul să candideze la aceste alegeri, dar ei sunt şi cei mai indicaţi candidaţi, căci ei cunoscând cât mai mult nevoile bisericei din cauza activităţii lor, pot da un concurs nelimitat la alegerea mijloacelor de remediare a acestor nevoi, prin propunerile făcute în adunările eparhiale.

Aşa fiind sub toate aspectele, juridic, utilitar, moral şi social, prezenţa protopopilor în adunările eparhiale, este nu numai admirabilă dar şi necesară.

Sunt surprins însă, că în ultimul ceas, s'a rădicat cuvânt de unii, contra acestor candidaturi şi mă întreb; dece, când ştiut este că, cu ocazia votării legii de organizare a bisericei ortodoxe române în 1925 când Sinodu emisese ideia, că protopopii să nu figureze în adunările eparhiale, tocmai asociaţia generală a clerului ortodox din România, cum şi părintele Valeriu Iordăchescu s'au sădit contra acestei păreri, argumentând necesitatea prezenţii lor în adunare. Ce noi dispoziţii de lege, sau noi situaţiuni de fapt, au schimbat dispoziţia sufletească a susţinătorilor de eri, în combatanţii de azi?!.. Aceasta e tot ce vă pot spune la întrebarea ce mi-aţi pus“—încheie d. Omer Popovici.

REP.

Caricatura

(Continuare din pagina I-a)

lenco, V. Cavarnali, I. Slavov şi S. Sîrbu.

Mai aduc contribuţiuni literare şi ştiinţifice d-nii Th. Simenschi, D. Timonu, Sergiu Matei-Luca, Th. Hoiban, Negovschi, etc.

Cronici, recenzii şi note întregesc această revistă ce trebue susţinută pentru prestigiul şi întărirea romînismului în provincia de peste Prut.

*

Luminătorii — *Anul I Nr. 7*

Un comitet de preoţi şi învăţători, în frunte cu dl. N. Prisecluc, au luat iniţiativa redactării unei publicaţii pentru intelectualii din lumea satelor.

Revista a găsit sprijin şi înţelegere, astfel că la fiecare număr nou, ea apare tot mai superioară ca redactare.

In acest număr de sărbători colaborează d-nii prof. V. Butureanu, M. Drăgănescu, fost magistrat, căpitan Beleuă, C. Săucă, N. Priseciuc Tumurug-Todirel, V. Marienovici, Şt. Tumurrg, Maria-Bart-Săvescu, Eugenia Cordonescu, N. Constantinescu, V. Delăescu, col. I. Zamfirescu, N. Isăcescu, N. Pavel, E. Bîrzeşti, Sîngeap, P. Ignat, etc.

Articolele în care sunt desbătute nevoile satelor, literatură, note şi curiozităţi formează un bogat număr de revistă.

Exemplarul 3 lei.

a. în.

x Duminică 23 Ianuarie 1938 va avea loc în Saloanele Cercului Militar strada Carol *Un festival Artistic Literar* urmat de dans, dat în beneficiul Soc. Colonia Şcolară „Spiru Haret“ cu concursul Academiei de Muzică şi Artă Dramatică şi a Liceelor din localitate.

Bufet bogat. Muzică. Dans. Începutul la ora 5. Intrarea 60 lei. Pentru studenţi şi evi 30.

Ştiri bisericeşti

D-nii miniştri A. C. Cuza şi George Cuza la Palatul Metropolitan

Eri le prânz s'a produs vizita d-lor miniştri A. C. Cuza şi George Cuza la Palatul Metropolitan.

Oaspeţii au fost întâmpinaţi de P. S. Vicar Valerie şi P. C. Ieromonah V. Vasilache.

Apoi imediat I. P. S. Nicodim i-a primit în biroul de lucru, întreţinându-se în chip cordial.

I. P. S. Mitropolit Nicodim a felicitat călduros pe d-nii miniştri A. C. Cuza şi George Cuza pentru izbânda de a lua frânele ţării.

Chiriarhul Moldovei şi-a exprimat nădejdea că guvernarea partidului naţ.-creştin va însemna o eră de progres şi înfăptuiri de real folos pentru ţară şi neam.

Urări şi felicitări călduroase a exprimat şi P. S. Vicar Partenie.

P. C. Ieromonah Vasile Vasilache directorul cancelariei metropolitane, felicitând pe d. ministru George Cuza, a declarat că partidul naţ.-creştin a venit la guvern în zile de sărbătoare şi crede că guvernarea cuzistă va fi o adevărată sărbătoare.

D. ministru George Cuza a asigurat pe I. P. S. Nicodim că guvernul naţional-creştin de sub conducerea d-lui Oct. Goga, va face însemnate îmbunătăţiri pentru biserică şi slujitorii ei.

După o discuţie de aproape un ceas, d-nii miniştri A. C. Cuza şi George Cuza au părăsit palatul Metropolitan.

Alegerile eparhiale

Pentru alegerile eparhiale, continuă a se depune candidaturile la Sf. Mitropolie.

Părintele Neculai Dărângă şi-a depus candidatura la circumscripţia Tg. Frumos; iar părintele protopop Ioan Ionescu-Belceşti care dintru început îşi depusese candidatura la Tg.-Frumos, a revenit, depunându-şi la circumscripţia Toma-Cozma, având contracandidat pe părintele prof. Valeriu Iordăchescu.

*

In vederea alegerilor eparhiale care au loc la jumătatea lunei acestea, s'au suspendat pentru un timp toate cercurile şi consfătuirile preoţeşti.

GR. SPIRU

Dela Teatrul Naţional

„Bătălia“ — „Regrete eterne“

Astăzi Marţi 4 Ianuarie, se reia pentru un singur spectacol piesa de exotică atmosferă *„Bătălia“* după romanul lui Claude Farrère.

Interpretarea acestei lucrări cu o acţiune de un intens dramatism, a fost elogiată de critică şi spectatori. D-nii: Aurel Ghiţescu, T. Călin, B. Braeschi, Gh. Popovici şi D-nele: Elena Chiosa şi T. Munteanu, au realizat interesante creaţii. Deasemeni montarea plină de fantezie, face ca acest spectacol să se bucure de o entuziastă primire.

*

Viitoarea premieră: **„Regrete eterne.**

E o comedie ce şi astăzi, după trei ani dela premieră o ţine cu acelaş succes alişul unui teatru parizian.

Fructul colaborării a doi mari maiştri ai genului: Mouezy-Eon şi J. Guttin, e o fericită îmbinare a comediei de salon cu farse în care cele mai neprevăzute situaţii şi mai de haz încurcături se succed vertiginos.

Fiecare scenă e un copios prilej de râs, iar acţiunea acestei comedii, e de o originalitate rar întâlnită la obişnuiţii dramaturgi specializaţi în acest gen.

Distribuţia, în frunte cu d-nii: Mil. Gheorghiu, Nec. Meicu, C. Protopopescu, R. Ionescu, M. Grosariu, A. Dumitrescu, D. Hagiac şi D-nele: Anny Braeschi, Marg. Baciu, Eliza Nicolau,—asigură acestei comedii o lungă serie.

Montarea e datorită D-lui Ion Sava.

Dela P. T. T.

Se aduce la cunoştinţa publicului, că la expirarea abonamentului la ziare, se poate adresa oficiilor poştale respective pentru a-l reînoi prin intermediul serviciului poştal, care oferă următoarele avantagii:

1. Scuteşte de cheltueli pentru expedierea abonamentului prin mandat poştal.

2. Poşta urmăreşte în mod gratuit sosirea şi predarea regulată a ziarelor şi semnalează orice lipsă ad-ţiei ziarelor, fără să aştepte reclamaţia celui în cauză.

3. Orice reclamaţiune internă sau externă se rezolvă gratuit, fără a se percepe vre-o taxă poştală sau fiscală.

4. Costul abonamentului este ace aş ca şi când s'ar adresa direct administraţiei ziarului, nepercepându-se dela public nici o taxă în plus.

Diriginte reşed. Iaşi
Titus Alexandrescu

Mulţumire

Subsemnatul Herakliu Arion, aduc cele mai călduroase mulţumiri d-lor dr. Joan Moţoc, Medicul Şef al Clinicei genito-urinare, cât şi dr. Vladimir Alexejenko, Intern, dela Spitalul „St. Spiridon“, pentru interesul ce şi-au dat şi felul cum am fost tratat, vindecându-mă de o gravă afecţiune „Epididimită traumatică acută stângă“.

Ţin totodată să mulţumesc şi întregului personal al Spitalului „Sf. Spiridon“, care a dat tot concursul.

HERAKLIU ARION

Fortificarea rezervelor armatei germane

(Continuare din pagina 1-a)

carea avioanelor de bombardament, care după aplicaţiile practice şi experienţele din războiul aerian din Spania, sunt acum fabricate în serie.

Aeroplanele acestea pot desvolta o viteză până la 430 kilometri pe oră şi pot lua o încărcătură până la 1000 de kilograme. Raza lor a fost calculată până la 2400 de kilometri, dar nu au dat rezultate bune în Spania, unde au fost utilizate pentru bombardarea localităţilor mai depărtate.

Avioanele acestea mai au marele desavantaj că garnizoana lor formată din patru persoane, cari au la dispoziţie trei mitraliere şi un tun de tragere accelerată, rămâne cu totul fără apărare în cazul unui atac din spate. Nici mitralierele şi nici tunul nu se pot întoarce, fiindcă sunt montate numai în direcţia sborului.

Toate aparatele de sbor au cea mai modernă aparatură şi majoritatea lor este pusă în mişcare de motoare Mercedes-Benz. Trupul lor este format în majoritate de ţevi de oţel, ceiace realizează o sensibilă uşurare a aparatului.

Nu mai puţină atenţie se acordă astăzi în Germania şi helicopterelor în privinţa cărora Germania deţine deja cinci recorduri.

Aparatele acestea noui cu motoare mari cu trei ramuri de 7 metri, care sunt fixate de console uriaşe de părţile laterale ale avionului, se pot ridica până la înălţimi de 2500 metri.

Actualmente constructorii germani îşi dau toată silinţa să realizeze o creştere a vitezei şi la aceste aparate de sbor.

Pe lângă aeroplanele urlaşe de care a fost vorba şi care servesc pentru transportul de pasageri pentru distanţe mari, specialiştii germani construesc aparate pentru pasageri, şi mai mici, pentru 5—6 persoane, care sunt destinate pentru distanţe mici. Statul sprijină cu cea mai mare largheţe pe proprietarii de avioane de sport şi de turism, al căror număr se ridică actualmente în Germania la cifre considerabile.

Interesul acesta extrem de viu al statului pentru aviaţie, cât şi acela de fabricare de muniţii şi arme de tot felul în cantităţi enorme, dovedeşte că Germania se înarmează în modul cel mai febril şi că în privinţa activităţii de înarmare ea ocupă mereu loc de frunte între toate ţările din Europa şi prin urmare din întreaga lume civilizată!

(CENTROPRESS)

Desfacerea de vinuri a prof.
I. A. Bădărău
s'a mutat în locuinţa D-niei-Sale din strada Păcurari, 58.

Azi ultimazi la SIDOLI
2 grandioase premiere într'un program cu adevărat formidabil!
Orizontul pierdut
cu Ronald Colman
Al doilea film
DRAGOSTE în culise
Complectare: Jurnalul Pathe

DOCTOR
D. V. Dobrescu
Asistent Universitar
Chirurg al Spitalului Asig. Sociale
Str. Piaţa Sf. Spiridon
(alături de Farmacia Adace)
Boli şi operaţiuni chirurgicale şi de femei
Consult 2—4. 7—8 seara

Doamna Doctor
C. PARHON ŞTEFANESCU
Medic primar al Spit. Socola
Boale nervoase şi ale glandelor cu secreţiuni interne
METABOLISM BAZAL
Cons. 2—4 p. m.
Str. Tăutu 2 Tel. 2269

DOCTOR
Iosif Goldenberg
Medic de Spital
Specialist în
BOLI DE PIELE, SIFILIS VENERICE
Strada Palat No. 2
(vis-a-vis de Palatul Administrativ)
Cons. 8-11 dim. 1-2 p. m.

VIŢE ALTOITE
pentru plantajul de primăvară. Cereţi prospect de la ferma cea mai veche şi de încredere.
Pepinierele Gavril Szeke'y
Diosig, Jud. Bihor

Deponenţilor Băncii Dacia
La 10 crt. fiind termenul procesului cu negustorii ce ne-au deposedat de depunerile noastre, vă invit pentru mâine Miercuri 5 crt. la o consfătuire în sala Sfatului Negustoresc între orele 3-4 p. m.
I. ARMAŞESCU

CABINET DENTAR
Dr. Jean David
Medic stomatolog
Boli şi operaţiuni de
dinţi şi gură
Str. Lăpuşneanu 47
Cons. 9—12 şi 3—7 p. m.

DOCTORUL
R. DAMSKER
Medic de Spital
Str. Ghica Vodă No. 32
între 7-9 şi 3-6
MEDICINA INTERNA
Boli de inimă plămâni—rinichi

CABINET DENTAR
Dr. Sofia Aizman
Medic Stomatolog
Specializat în boli şi operaţiuni de dinţi şi gură
Consult. 9 1 a. m. 3-7 p. m.
PIAŢA UNIREI 19
(deasupra Parfum. Jupiter)
vis-a-vis de Bererla Bragadiru

GALOŞI şi ŞOŞONI
CHILIPIR
de la 120 lei perechea
LA DESFACEREA
DIN STR. ANAST. PANU 56
vis-a-vis de Biserica Sf. Nicolae

Crema Khasya hrăneşte epiderma, netezeşte pielea şi strânge porii.
Depozit: Farmacia Pollak
Str. Ştefan cel Mare. Telefon 235

DOCTOR
SOLO SCHREIFEL
Specialist în Boli de piele Venerice, Sifilis
Diagnostic precoce al sifilisului prin examenul ultra-microscopic
DIATHERM.
Raze Ultra-Violete
Consultaţii şi tratamente
7—10 a.m. şi 2—9 seara
Str. Anastasie Panu 70
TELEFON 2110

„n'am decât un regret să nu fi cunoscut mai demult... antinevralgicul „Testa“

LA FARMACII ŞI DROGUERII

Mulţumire publică

Subsemnata Paraschiva P. Bacuş mu ţumeşte pe această cale domnilor funcţionari poliţieneşti în frunte cu dl. Director Grigore Botez, pentru bună-voinţa ce au avut de a lua parte la înmormântarea din ziua de 29 Decembrie a regretatului meu soţ

Petru Bacuş

care a făcut parte din aparatul poliţienesc.

Mulţumire publică

Aduc pe această cale mulţumiri d-ui Ţatomir poliţaiul oraşului Dorohoi, cât şi tuturor d-lor funcţionari poliţieneşti ai oraşului Dorohoi, pentru prezenţa la înmormântarea soţului meu

Petru Bacuş

fost timp de 40 ani în serviciul Poliţiei Dorohoi.

Epitropia Generală a Casei Spitalelor şi Ospiciilor Sf. Spiridon din Iaşi

Publicaţie

Se aduce la cunoştinţa celor interesaţi, că în ziua de 31 Ianuarie 1938, ora 11 dim. se va ţine licitaţie publică cu oferte închise în localul Epitropiei Sfi. Spiridon din Iaşi, str. I. C. Brătianu No. 144, pentru închiriere pe timp de 5 ani a localului de cofetărie din clădirea Cazinoului dela Băile Slănic Moldova.

Licitaţia se va ţine în conformitate cu art. 88—110 incl. din L. C. P. cu art. 31—53 din Regulamentul O. C. L. şi normele generale pentru ţinerea licitaţiilor publice, publicate în M. O. No. 127 din 4 iunie 1931.

Garanţia va fi de 5 la sută asupra ofertei în numerar sau efecte garantate de Stat pe valoare de numerar.

Caietul de sarcini (condiţiunile de vânzare) se poate vedea în orice zi de serviciu între orele 9—13 la Epitropia Sfi. Spiridon Iaş str. I. C. Brătianu No. 144 la Serviciul Domenial.

SUB NOUL REGIM

Iată pe membrii noului guvern, fotografiați îndată după depunerea juramântului. In primul plan (dela stânga la dreapta), d-nii ing. Gigurtu, A. C. Cuza, O. Goga și Istrate Micescu.

Străjerești

Comandamentul Cohortei de străjeri din orașul Iași, având de făcut comunicări individuale pentru fiecare domn comandant străjer, cu sau fără unitate, și care depinde de Cohorta de străjeri din orașul Iași, roagă pe această cale să se comunice de urgență adresele fiecăruia la sediul Cohortei.

Deasemenea se face cunoscut că s'a fixat o ședință pentru sfatul comandanților în ziua de Sâmbătă, 8 Ianuarie 1938, ora 6 p. m. în cancelaria Liceului Național din Iași, când toți domnii comandanți sunt rugați să participe la consfătuire.

Sănătate !

Avocat Octav Cădere
Comandantul Cohortei de străjeri din orașul Iași

x Mane 5 Ianuar (ajun de Bobotează), toate spectacolele, de orce fel, sânt interzise.

Cu o cutie de
PASTILE VALDA
se evită gripa

In cazurile de dureri de stomac nervoase, crampe, la stări spasmolitice

precum și la dureri de cap nervoase, insomnie, cauzate de greață și de tulburări digestive s'au obținut după multe cercetări cele mai bune rezultate, atât în clinicile din țară cât și din străinătate prin renumitul preparat american „Gastro D".

„Gastro D" se găsește de vânzare la farmacii și droghérii ; sau se expediază contra ramburs de Lei 135 de către farmacia „Thoiss", din București, Calea Victoriei 124.

Consfătuire pentru distribuirea demnităților locale

Pregătirea campaniei electorale

La locuința d-lui profesor Gheorghe A. Cuza, ministrul muncii, a avut loc eri după amiază o consfătuire intimă.

In afară de d. ministrn Cuza, au fost prezenți d-nii : Prefect Titus Frangulea, av. Luca, avocat Dem. Suțu, av. Alex. Pogonat, av. Al. Velciu, av. M. Gr. Constantinescu, av. Harhas, Preot Grigoraș, C. Foișor, învățător Miron, cum și alți fruntași ai partidului Național-Creștin.

S'a discutat despre numirea noilor demnitari ai instituțiunilor locale, întocmindu-se o listă provizorie, care vor fi cunoscute publicului în 2—3 zile.

Imediat după Bobotează, va începe propaganda în județ, în vederea alegerilor generale.

In fruntea listei pentru Cameră vor candida d-nii miniștrii: A. C. Cuza și Gheorghe Cuza, urmând apoi elemente din tineretul luptător cuzist.

S'a hotărât ca acei cari vor candida și vor fi aleși în Cameră sau Senat, să nu mai poată ocupa alte demnități.

Această hotărâre a fost luată pentru întreaga țară.

*

Dl. ministru Gh. Cuza s'a interesat și de mersul Casei Asigurărilor Sociale din localitate și a luat prețioase informații în legătură cu această instituție, în vederea unor reforme ce le proectează.

Ședința a luat sfârșit la ora 6 p. m.

Aseară, d. ministru Gh. Cuza a plecat la Bălți.

Direcția Teatrului Național

Chestiunea Direcției Teatrului Național din Iași, a fost pusă pe tapet îndată după instalarea guvernului.

Se afirmă că direcția a fost propusă d-lui Ionel Teodoreanu ; însă d-sa a refuzat, întrucât e vorba să se mute cu totul la București.

In acest caz, ar fi posibil să fie numit Director General al Teatrelor.

Virgil Gheorghiu

Atitudinea de expectativă a d-lui Vaida

față de guvernul Goga

La clubul din București al „Frontului Românesc", d. Al. Vaida-Voevod a făcut, între altele, declarațiunea următoare :

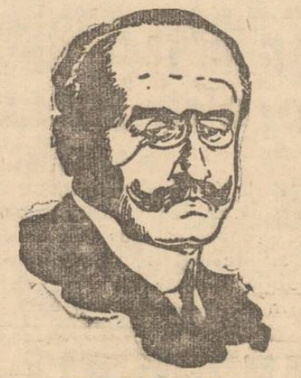

Dl. AL. VAIDA

„Față de guvern ne vom menține într'o espectativă armată prin disciplină, astfel că la propunerea de colaborare ne rezervăm dreptul să răspundem mai târziu.

„Frontul românesc" nu reclamă acum puterea pentrucă ziua lui n'a venit încă ; — el va fi chemat în curând să guverneze, de țară și de factorul suprem.

Pentru acest motiv este bine să avem răbdare. Nu putem face politică de fluctuație nici la dreapta nici la stânga. Până să înlocuim, e necesar să avem timpul necesar preparative ori".

Partidul „Totul pentru țară"

va candida în alegeri

Ziarul „Curentul" publică această notă :

„Contrar știrilor apărute în unele ziare, pârtidul „Totul pentru țară" va participa la viitoarele alegeri.

„D. Corneliu Zelea Codreanu a cerut Contenciosului legionar să dea imediat în judecată ziarele care au publicat aceste știri".

Liniște și siguranță

pentru piața internă a capitalurilor

Dl. Eugen Savu, ministrul de finanțe, a acordat un interview ziarului „Universul" în care arată că guvernul va face o politică de echilibru bugetar și de consolidare a leului.

Apoi d. ministru Savu s'a exprimat textual :

— „Piața internă a capitalurilor a fost totdeauna temelia sănătoasă pe care s'a sprijinit dezvoltarea vieții economiei noastre naționale. Din această piață s'au ridicat în mare parte orțele financiare ale factorilor de producțiune națională, ale creditului public și privat, precum și ale circulației bunurilor prin mijlocirea comerțului.

„De aceia, această piață trebue să aibă întreaga noastră atențiune, apărând investițiunile ce a făcut și susținând-o pentru o cât mai bună consolidare, spre a i se asigura liniștea, siguranța și o progresivă propășire pentru binele economiei noastre naționale".

Ești urâtă !
Ia deci

Ceaiul Cisbey

Doctorul îți va spune : Da, copilul meu, trebue să iei pentru a vindeca aceste orbile coșuri.

Ele se datoresc CONSTIPAȚIEI.

Spune mamei tale să-ți prepare o infuzie de CEAI CISBEY pentru a elimina toate impuritățile sângelui.

Prețul cutiei de 100 gr. lei 60, Depozit pentru România: București III str. Toamnei 103.

Informațiuni

x Autoritățile au suspendat ziarele ieșene „Lumea" „Ziua" și „Noutatea".

x Dl. profesor Th. Bădărău, comandantul Legiunii Străjerilor, părăsind direcția Liceului Internat, s'a mutat în Str. Păcurari 58. Telefon 2211.

x Biroul pensionarilor ține ședință astăzi Marți, ora 5 p. m. la sediul Biroului. Se vor lua hotărâri importante pentru pensionari.

x Domnișoara avocat ieșan D. N. Bădulescu, fost elev al Spiridoniei, și-a luat în primire postul de membru al Curții Administrative din Iași.

Știri polițienești

Agresiune. — La pretenția d-lui I. Florea din str. Perju, a fost înaintat poliției gangul I. Stanciu din str. Podul de Piatră No. 8, pentru faptul de a-l fi maltratat, umplându-l de sânge.

Incercare de furt. A fost înaintat poliției individul Iohan Ranchel domiciliat în str. I. C. Brăteanu No. 15, la cererința d-lui prof. C. Stamboliu, fiind surprins pe când încerca să fure lemne.

Ceartă.—S'a depus o plângere contra lui D-tru Bonaru de către mama sa, care pretinde a o fi amenințat cu bătaia și dare de foc.

Ispravă de oameni beți.— Au fost conduși la poliție individul I. Obadă din str. Sărăriei No. 26 și Grig. Berceus din str. Silvestru No. 25, care fiind în complectă stare de ebrietate, s'au suit în sania birjarului cu No. 55 pe care apoi au bătut, provocând scandal pe str. Uzinei.

Moarte subită.—A încetat subit din viață la locuința d-lui Iura Iurașka din str. Cuza Vodă No. 60, servanta Tinca Călugăreanu originară din Com. Deleni jud. Botoșani.

Furt la un magazin.—Dl. Ion Oloeru din str. I. C. Brătianu no. 139 a reclamat că răufăcători, prin chei falșe, au pătruns prin ușa magazinului său de unde au furat dintr'un sertar suma de 300 lei, și 10 Kgr. mezeluri, după care au dispărut încuind la loc magazinul.

Lzr.

Spiridonia a rămas fără lemne

De obiceiu, la orice schimbare de regim, se produc unele tulburări și o perioadă de criză în mersul instituțiilor.

Astfel Epitropia St. Spiridon nu are nici un lemn pentru nevoile urgente.

Spiridonia proprietara atâtor hectare de păduri, a rămas în situația că nu are cu ce încălzi spitalele.

Eri, la birourile Epitropiei s'a lucrat fără foc.

De asemenea medicii au arătat că nu au lemne pentru cliniei și bolnavii sunt amenințați să rămână în frig.

Noua conducere, în frunte cu dl. epitrop Rudolf Suțu și director A. M. Frimu, caută pe cât e cu putință, să facă față împrejurărilor.

Plecarea unui medic ieșan în Germania

Dl. dr. Const. Diaca, apreciatul medic ieșan, șef de lucrări la laboratorul de Anatomie patologică de la Facultatea de medicină, a părăsit eri Iașul plecând în Germania.

Dl. dr. Diaca va face studii de specializare la institutul Charité din Berlin, în clinica marelui doctor Roessle.

Medicul ieșan va rămâne în Germania timp de un an de zile.

Dl. dr. Diaca s'a impus ca un element de valoare în lumea medicală și universitară a Iașului, astfel că și în clinica berlineză d-sa va avea desigur succesul binemeritat.

x Pe ziua de 31 Ianuarie a fost primită demisia d-lui Carol Davila din postul de ministru plenipotențiar și trimis extraordinar în Statele Unite ale Americei.

Frumusețea pielei Dv.
se desăvârșește întrebuințând
SĂPUNUL CADUM

Grație ingredientelor de frumusețe ce conține, spuma sa dă țesuturilor o suplețe minunată, iar pielei un aspect fin și mătăsos.

Lei 20 bucata

Săpunul
Cadum
cel mai spornic

Informațiuni

x Dl. General Dr. Sava-Goiu, întorcându-se în localitate își reia consultațiile pentru *boalele de ochi* dela 2—4 p. m. Str. Vasile Conta 30.

x *Nici un intelectual din Iași și toată Moldova, nu va pierde ocaziunea de a vedea la „Scala", zilnic dela ora 10 dim. filmul lui Sacha Guitry „Perlele Coroanei" care oglindește istoria omenirii de șase secole până în zilele noastre, la încoronarea Regelui George al Angliei.*

Apar 52 vedete, 200 dintre cei mai mari artiști, 2000 figuranți, 92 decoruri, peste 200 milioane cheltueli.

x **Siropul Iodotanic Dr. Ratianu** aprobat de Consiliul Sanitar Superior, se recomandă cu mare succes copiilor lymfatici, anemici, scrofuloși și rachitici pentru purificarea și regenerarea sângelui, înlocuind Untura de Pește. Nu produce iodism. Depozit Farmacia Dr. Ratianu, str. Cuza Vodă 83.

DOCTOR
A. ABERMAN
consultă
BOLI DE COPII
BOLI INTERNE
între orele 2—8 p. m.
Tratamente cu raze ultraviolete
Strada I. C. Brătianu 30
colț cu str. G. Enescu

Cetiți „Opinia"

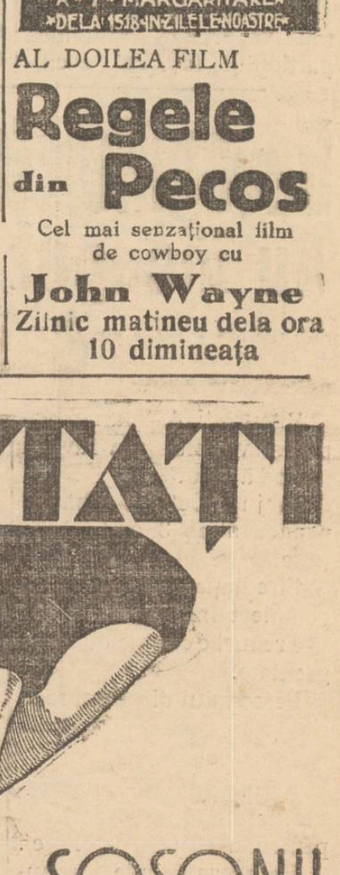

AL DOILEA FILM
Regele din Pecos
Cel mai senzațional film de cowboy cu
John Wayne
Zilnic matineu dela ora 10 dimineața

Războiul din China

După căderea Nankingului, japonezii au înaintat și au ocupat importantul punct Hankeu. Insă chinezii au contra-atacat și acum urmează lupte îndârjite pentru stăpânirea Hankeului. In clișeu, un aspect al Nankingului în flacări.

ULTIMA ORA

Revine liniştea în cercurile financiare

Bursa se normalizează

Bucureşti 4.—La schimbarea regimului s'au produs oarecari tulburări de ordin economic şi bancar.

La bursă s'au înregistrat scăderi, iar unii deponenţi îşi retrăgeau capitalurile din bănci.

Ziarul „Timpul" anunţă că a început să revie calmul în cercurile financiare.

Cursul valorilor la bursă revine la normal şi operaţiunile au reînceput.

Această liniştire după agitaţia produsă de zvonuri neîntemeiate, se datoreşte în mare parte declaraţiilor făcute de d-nii Savu, ministrul finanţelor şi Gigurtu, ministrul industriei şi comerţului.

De asemenea, a contribuit la liniştirea spiritelor şi Banca Naţională care a arătat tuturor netemeinicia svonurilor.

Audienţă

Dl. prim-ministru Oct. Goga a fost primit eri în audienţă de Regina Marioara a Jugoslaviei.

Aseară, Suverana Jugoslaviei a părăsit capitala, plecând la Belgrad.

Linişte în ţară

Rapoartele sosite la ministerul de interne arată că în toată ţara domneşte cea mai perfectă linişte.

Faţă de această situaţie, s'a hotărât eliberarea imediată a contigentelor 1933 şi 34 din jandarmi, cari fuseseră concentrate până a 8 Ianuarie.

Se respectă constituţionalizmul

Dl. prim ministru Oct. Goga a făcut noi declaraţii reprezentanţilor presei străine, arătând constituţionalitatea noului guvern.

De asemenea, d-sa a subliniat că guvernul d-sale va uza numai de formele constituţionale în conducere.

Din cercurile guvernamentale se anunţă că guvernul nu va folosi decât foarte rar decretele legi pentru aducerea la îndeplinire a programului său.

Astfel că principalele măsuri preconizate ar urma să fie realizate după deschiderea noului Parlament, pe cale de legi.

Nu se modifică legea electorală

Unele ziare au anunţat că se intenţioneze modificare legei electorale.

Din cercuri guvernamentale se desminte aceasta precizându-se că alegerile din primăvară se vor face sub regimul legei electorale în vigoare.

Abea după întrunirea noului Parlament, se va pune in discuţie modificarea acestei legi.

Situaţia în lagărul opoziţiei

Comitetul executiv ţărănist

Dl. Iuliu Maniu a avut aseară o consfătuire cu d-nii I. Mihalache, M. Popovici şi alţi fruntaşi ţărănişti.

S'a fixat ordinea de zi pentru astăzi când se întruneşte comitetul central executiv al partidului.

Cu acest prilej, dl. Maniu va preciza atitudinea partidului faţă de evenimentele politice.

La argetoianişti

Tot astăzi se întruneşte delegaţia permanentă a partidului agrar.

Dl. C. Argetoianu va face declaraţii în ce priveşte posibilitatea unei colaborări cu actualul guvern.

La iunianişti

Dl. Iunian va face un expozeu politic la şedinţa comitetului de conducere a partidului radical-ţărănesc.

Dl. Iunian va preciza linia acţiunei d-sale.

Reintregirea liberală

Dl. Gh. Brăteanu a avut aseară consfătuiri cu d-nii C. Toma şi gen. Văitoianu.

Discuţiile s'au purtat în jurul problemei reintregirei partidului liberal.

Ravagiile iernei în ţară

Au început înzepedirile în sudul Basarabiei şi Dobrogea

Bucureşti 4.—Iarna aspră şi viscolul fac ravagii în toată ţara.

In jud. Cetatea-Albă zăpada a atins 3 metri înălţime.

Circulaţia în judeţ e complect întreruptă.

Trenurile circulă cu mare greutate.

Personalul din Bucureşti s'a înzepezit în staţia Arciz.

A plecat din Basarabeasca un plug american pentru desfundarea liniei.

Pe această linie trenurile de marfă au fost suprimate.

Intre staţiile Dimitrie Cantemir şi Cetatea-Albă s'a descoperit cadavrul unui sătean, îngheţat de frig.

In Dobrogea

De asemenea în jud. Constanţa sunt înzăpăzite drumurile.

Prin sate şi-au făcut apariţia haitele de lupi.

Pe şoseaua Constanţa Bazargic a fost găsită o căruţă cu doi cai. Se crede că proprietarul ei a fost mâncat de lupi.

S'a înzăpăzit linia ferată Medgidia-Babadag.

Victime la Brăila şi Galaţi

Şi la Brăila s'au înregistrat victime omeneşti. Un om a fost găsit mort de frig pe stradă.

Circulaţia vapoarelor se face în condiţiuni anevoioase.

La Galaţi gerul a făcut 3 victime până acum.

De asemenea la Ploeşti a fost găsit un om îngheţat.

In Ardeal

La Cluj s'au înregistrat minus 17 grade. Noaptea trecută au fost găsiţi îngheţaţi doi oameni.

In Ardeal legăturile telefonice sunt in bună parte deranjate.

La Fălticeni s'a inregistrat astă noapte minus 20 de grade.

Mare ger în Bulgaria

Sofia 4.—Un ger cumplit s'a lăsat asupra Bulgariei. In regiunea Balcanilor, gerul a ajuns la 32 grade sub zero. Şase oameni au fost găsiţi morţi.

Multe linii ferate s'au împotmolit.

Evreii nu pot avea servitori creştini?

Bucureşti 4. — Ziarul „Universul" anunţă că ministerul muncii a dat o decizie prin care evrei n'ar mai avea voe să aibă servitori români.

„Chino-vinul Dr. Ratianu" vin tonic cuChina, Cola, Guarana, Genţiană şi Glicerofosfat de Calciu, întăreşte organismul, dându-i vigoare. Se recomandă cu mare succes convalescenţilor şi anemicilor, mărindu-le pofta de mâncare. Depozit: Farmacia Dr. Ratianu str. Cuza Vodă No. 83.

Noi ziare suspendate la Cernăuţi şi Chişinău

Bucureşti 4.—In urma avizului d-lui Nichilor Robu, prefect de Cernăuţi, s'a hotărât suspendarea a 14 ziare din capitala Bucovinei, între care: „Allgemeine Zeitung", „Morgenblatt", „Tageblatt", „Ostjuedische Zeitung", „Gernowitzer Blaetter", „Revue der Woche" etc.

*

Din cercuri guvernamentale se afirmă că d. Nichilor Robu a primit depline puteri pentru a instaura ordinea şi legalitatea în Bucovina şi Maramureş.

*

La Chişinău au fost suspendate ziarele cu personal evreiesc, între care şi „Gazeta Basarabiei".

Coincidenţe bizare la marele incendiu dela Bucureşti

Bucreşti 4.—Parchetul continuă cercetările în privinţa marelui incendiu dela palatul Eforiei.

Unele ziare dau câteva relaţiuni care pun problema dacă nu cumva focul a fost pus.

Astfel, când a izbucnit focul la teatru „Vox", s'a încercat lăsarea cortinei de fier; însă cortina n'a funcţionat.

Deasemenea furtunurile de apă erau deteriorate.

In fine, unul din proprietarii teatrului, care avea locuinţa în palatul Eforiei, s'a mutat chiar cu o zi înainte.

Cercetările continuă.

Senatul francez a respins prelungirea expoziţiei dela Paris

Paris 4.—Senatul francez a respins cu 224 voturi contra 73 propunerea guvernului de a se prelungi şi in 1938 expoziţia internaţională.

In urma acestui vot, expoziţia internaţională poate fi considerată ca definitiv închisă.

Respingerea prelungirii s'a făcut mai ales în urma iniţiativei senatorilor din provincie.

Vânătoare regală

Bucureşti 4.—M. S. Regele însoţit de Marele Voevod Mihai a fost eri la vânătoare la Periş.

Au mai luat parte la această vânătoare d-nii Istrate Micescu, gen. Balit, Ugo Sola, Sidorovici, etc.

In pădurea de la Burlaci s'au împuşcat 245 fazani şi 60 de iepuri.

Aseară Suveranul s'a reintors în Capitală.

Instalarea Comisiei Interimare la Tg.-Frumos

Tg. Frumos 4. — In faţa unei numeroase asistenţe şi a delegaţiilor săteşti de prin imprejurimi, a avut loc instalarea nouei comisii Interimare Naţional-Creştine din localitate.

După ce dl. prim-pretor a citit decizia de dizolvare a vechei administraţii, a procedat imediat la instalarea noiilor conducători D-nii preşedinte Sf. Sa părintele V. Semiganovschi, vice-preşedinte Dl. Căpitan Munteanu, membrii Dr. Paul Dimitriu, învăţător Ghemu şi Dl. Arghel.

După prestarea jurământului în faţa părintelui econom N. Dărângă care le-a urat spor la muncă, a luat cuvântul părintele Semiganovschi şi în faţa mulţimei şi-a reînoit jurământul că va păzi cu sfinţenie ceiace a propovăduit atâţia ani pentru cauza naţională.

In uralele mulţimei, s'a format un impozant cortegiu cu drapele, care s'a îndreptat spre biserica Sf. Neculai unde s'a oficiat o slujbă religioasă. Noua comisie a şi început activitatea, luând măsuri de ordine.

Act caritabil. — Cu ocazia Sfintelor Sărbători, părintele econom Neculai Dărângă, din colecta făcută la biserica „Sf. Paraschiva" a împărţit bani şi alimente săracilor din oraş. Este un act creştinesc care vorbeşte dela sine.

Coresp.

Citiţi „OPINIA"

Accidente de navigaţie pe Marea Neagră

Constanţa 4.— Printr'o radiogramă, agenţia de vapoare „Sterie Dală" din localitate, a fost anunţată că, eri din cauza furtunii şi a viscolului ce bântuie pe Marea Neagră s'au înregistrat două accidente de navigaţie.

Vaporul „Yekta", sub pavilion turc, încărcat cu fier vechi, pe când naviga spre Constanţa, a fost surprins de furtună şi viscol şi a eşuat în apropiere de Capul Caliacra.

După 12 ore de sforţări, vasul a reuşit să se despotmolească singur şi să revină pe linia de plutire. Vasul a plecat la Varna, unde i se va face revizuirea fundului, după care va veni la Constanţa.

Al doilea accident s'a întâmplat la intrarea în Bosfor.

Tancul ergz „Arlon", încărcat cu 6.000 tone benzină uşoară, din portul nostru, pentru Alcante (Spania roşie) s'a pus aseară pe uscat, la intrarea în Bosfor.

Vasul s'a despotmolit singur, şi a intrat în portul Istanbul, unde i se va revizui fundul, spre a se vedea dacă a suferit vreo avarie.

500 LEI recompensă se oferă aceluia care va aduce câinele de vânătoare negru, cu guler alb, breaz în frunte, pieptul alb pierdut.

Adresa: Maior Uler, strada Cpt. Tomida, cartierul Copou.

PIERDUT buletinul de populaţie, eliberat de Biroul Populaţiei Iaşi No. 36995 din 7 Decembrie 1927 pe numele de Enachi Ioan din Iaşi str. Adunaţi No. 12.

Acest buletin se declară nul.

PIERDUT Buletinul Biroului Populaţiei Iaşi No. 1028 | 930 pe numele de Ilie V. Ionescu din str. Ipsilanti No. 20.

Acest buletin se declară nul.

DOCTOR
A.Socolovschi
Specialist înboli şi operaţiuni
nas, gât, urechi
Piaţa Unirei
Str. Săulescu 2
DIATERMIE SPEC' ORL.
Inhalaţie cuozon (electr) electroterapie, înaltă frecvenţă
Cons. 8½--10 12--2; 5--7

ORA 12

Chestia naţionalizării industriilor

Bucureşti 4.—In legătură cu naţionalizarea industriilor, se anunţă că guvernul va proceda mai întâi la naţionalizarea instituţiilor care procură articole pentru armată şi săteni.

Se va trimite o circulară tuturor întreprinderilor, cerându-se tabloul de personal.

Străinii vor avea locuri la întreprinderi numai în proporţie de 10 la sută.

Schimbările de nume

Bucureşti 4 — Odată cu aplicarea legii pentru revizuirea încetăţenirilor, se afirmă că se va cere tuturor acelor străini ce şi-au schimbat numele după război să revină la vechile nume.

Noi monete de 5 şi 25 lei

Bucureşti 4.—La monetăria statului s'a început baterea nouilor monede de 5 şi 25 lei, care vor înlocui monedele de 250 lei, ce se retrag din circulaţie.

Comitetul executiv georgist

Bucureşti 4.—Azi dimineaţă s'a ţinut şedinţa comitetului executiv al partidului georgist.

Dl. C. Toma a făcut o expunere asupra rezultatelor obţinute în alegeri, iar dl. Gh. Brăteanu a prezentat situaţia politică.

După amează va avea loc o consfătuire cu şefii de organizaţii.

*

Bucureşti 4.— La şedinţa comitetului executiv naţ-ţărănesc care s'a întrunit astăzi, au vorbit până acum d-nii Iuliu Maniu şi I. Mihalache, în legătură cu situaţia politică.

Şedinţa continuă.

*

Bucureşti 4.—D. ministru Istrate Micescu va face declaraţii presei astăseară, la locuinţa d-sale.

Acord italo-român?

Bucureşti 4.—Ziarul „Tribuna" din Roma reproduce mesagiul adresat ţării de către dl. prim ministru O. Goga.

Acelaş ziar anunţă încheierea apropiată a unui acord de prietenie italo-romană.

Nuntă princiară

Atena 4.—Nunta prinţului moştenitor Paul al Greciei cu principesa Frederica de Braunschweig, se va desfăşura în ziua de 6 Ianuarie, cu un fast deosebit.

In vederea acestui eveniment au şi început să sosească invitaţi dela curţile regale europene.

România
Sfânta Mitropolie a Moldovei şi Sucevei
No. 00007 4 Ianuarie 1937

Publicaţie

Se aduce la cunoştinţa publică celor amatori, că în ziua de Luni 10 Ianuarie a.c., ora 11 d.m., în localul Cancelariei Sf. Mitropolii, se va ţine licitaţie cu oferte închise, pentru darea în exploatare a parchetului Nr. 10 în întindere aproximativă de 10½ Ha, din pădurea Valea Alunului şi aproximativ 7 Ha. la Valea Carului jud. Iaşi, proprietatea uzufructuară a Mitropoliei.

Condiţiunile licitaţiei şi caetul de sarcini se pot vedea în fiecare zi, la Cancelaria Sf. Mitropolii, Secţia Economică, între orele 11-12 dimineaţa.

Odată cu ofertele se va depune drept garanţie şi suma de 30.000 lei pentru Valea Alunului şi 30.000 lei pentru Valea Carului, sau efecte publice de aceiaşi valoare.

Consilier Referent,
Pr. V. MIHAILESCU

UN CADOU UTIL
pîr. părinţii Dvs.
este un OCHELAR
FRUMOS dela

Optica „ARGUS"
Singurul magazin de specialitate.—Iaşi, Lăpuşneanu 43

Cumpăr aur de bijuterii
Briliante, antichităţi. Vindeţi bine
Brătianu 82
Notaţi bine No.

Complectându-se locurile la excursia
Italia cu Sicilia
organizată de
Turismul Mondial
reţineţi ultimele locuri la excursia
Paris-Londra
Inscrieri şi prospecte la:
„Turismul Mondial"
Bucureşti, Cal Victoriei 63

TYP
Cel mai sigur purgativ

ANUL XXXIV No. 9228

ABONAMENTE:
Lei 350. . . . . pe un an
„ 180. . . . . „ 6 luni
„ 90. . . . . „ 3 luni
„ 35. . . . . „ 1 lună
„ 1500. . . . Instituții publice

Atelierele tipografice „Opinia"
IAȘI STR. LAPUȘNEANU 37

1 LEU

OPINIA

Ziar popular cotidian

JOI 6 IANUARIE 1938

TELEFOANE
Redacția . . . . No. 1298
Administrația . . . „ 1299
Serv. de noapte red. . „ 1436
„ admin. . . „ 1567

Redacția și Administrația
IAȘI STR. LĂPUȘNEANU 37
Director: C. R. GHIULEA

BIBLIOTECA UNIVERSITĂȚII -IAȘI-

Din toată lumea

Un blestem de 2800 ani

Profesorul Dussaud a comunicat zilele trecute la Academia de Inscripțiuni și Arte din Paris, traducerea completă a unui text hieroglific descoperit la Alexandretta. După traducător (savantul din Praga, Hrozny) acest text vechi de 28 secole se referă la impozitul pe care supușii Regelui Halparntas III îl vărsau sub formă de măsuri de grâu în grânarele regale.

Inscripția se termină cu blesteme împotriva oricărui ar atinge piatra care conține textul pomenit.

Iată că, în timp ce profesorul Dussaud făcea comunicarea, s'a declarat un incendiu în cantina Academiei. Alarma, din fericire dată la timp, a făcut ca focul să poată fi stins de pompieri. Cu toate acestea blestemele Regelui Halparntas III au impresionat mult pe savanți.

Gaz de războiu, din ceapă

Oricine a avut ocazia să „plângă" atunci când a tăiat o ceapă.

Chimiștii au reușit să capteze materialul lacrimogen din ceapă și să-l analizeze.

S'a stabilit că acest fel de gaz caustic al cepei are o compoziție înrudită cu uleiul de muștar eteric.

Gazul de ceapă e asemănător cu gazul de muștar lacrimogen întrebuințat de armată.

Astfel că și acest gaz al cepei ar putea fi întrebuințat în scopuri militare.

Cheltuiala expedițiilor polare

Situația dificilă a „Stațiuni polare nr. 1", îndreaptă iar atenția lumei asupra acelora cari încearcă să smulgă Arcticei secretele sale, cu prețul unor sforțări supraomenești și... al unor cheltuieli considerabile.

Într'adevăr, specialiștii norvegieni au calculat de curând că cele 79 expediții polare care au avut loc între anii 1800 și 1900, au costat multe milioane de franci și dacă se adaugă cele care s'au făcut mai înainte începând din secolul al unsprezecelea până în zilele noastre, se ajunge la suma totală de 500 milioane franci (circa 3 miliarde lei).

In această privință, e curios de semnalat că pentru explorările Polului Sud, inclusiv cele ale lui Byrd și Wilkins, s'a cheltuit abia 200 milioane. E drept că din punct de vedere economic Arctica oferă mai mult interes decât Antartica, prea depărtată de marile continente.

Lăcustele din Argentina

In nici o parte a lumii, lăcustele nu fac atâtea ravagii ca în Argentina.

Agricultorii luptă prin toate mijloacele împotriva acestei pacoste.

Anul trecut s'au adunat 2 milioane kg. lăcuste, prin diferite instrumente.

Cu ajutorul elementelor chimice au fost distruse 5 milioane kg. lăcuste și 205 milioane kg. larve, care au fost arse.

Și totuși lăcuste mai sunt berechet.

Distracțiile americanilor

Statisticele ministerului de interne american au publicat date interesante relative la averea poporului.

Cu această ocazie s'a constatat că în anul trecut cetățenii Statelor-Unite ale Americii au cheltuit pentru distracții aproape șase miliarde dolari (peste 900 miliarde lei).

Ceeace înseamnă în medie cinci-zeci de dolari de fiecare cetățean. Plăcerile de căpetenie ale americanilor sunt automobilul, cinematograful și radioul.

Cinematograful a întrecut teatrul cu totul, astfel că venitul cinematografelor este de șaptespreze ori mai mare decât acela al teatrelor.

In afară de acesta, să mai cheltuesc foarte mulți bani pentru sport, dans și alte petreceri.

Cursele de câini și concursurile naționale de baseball și football sunt foarte frecventate.

La matchurile de box se vând toate biletele, ceeace este un lucru știut de toată lumea. Gigantica sumă de șase miliarde de dolari, care este cheltuită pentru petreceri, reprezintă e optime din venitul poporului american.

Citiți ULTIMA ORA în Pag. 4-a

Perfecționarea armelor de luptă

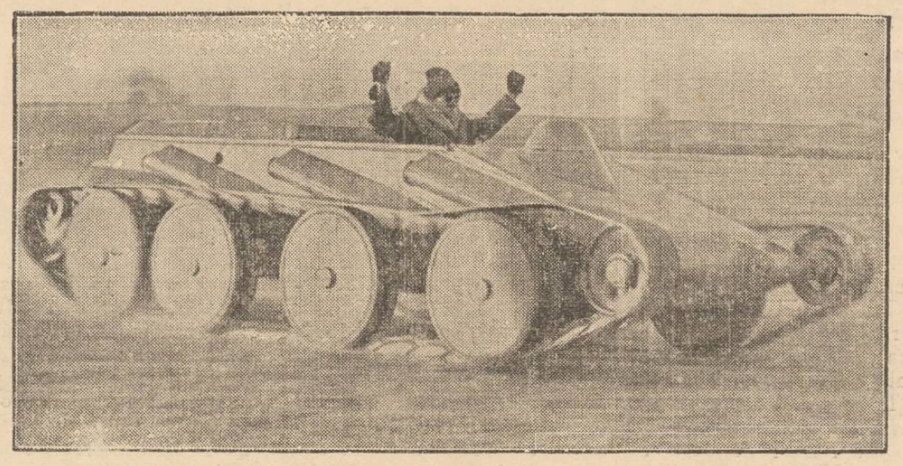

Una din principalele arme de luptă este tankul. Armă eficace, însă greoae; cu viteză mică. Iată însă că un tehnician american, Walter Christie, a inventat tankul rapid, cu o viteză de peste 84 km. pe oră. E o mașină cu 8 roți, lungă de 6 metri și înaltă de 132 centimetri.

In cliseu, tankul rapid, în plină viteză.

In chestia procesului bisericesc al lui Ion Creangă

O lămurire a d-lui Th. Ghiga, profesor de religie

In ziarul „Opinia" se discută chestiunea revizuirei procesului bisericesc al marelui scriitor Ioan Creangă.

Constat că cei ce discută sunt streini de fond și aceasta cu atât mai mult, că arată chestiunea ca ceva necesar prestigiului bisericei noastre. Mă mir că inițiatorul ar fi chiar un cleric Părintele D. Furtună-Dorohoi.

Scriitorul I. Creangă n'are nici un proces cu Biserica, ci Diaconul Ion Creangă a fost caterisit de consistoriul bisericesc pentru învinuiri contra canoanelor.

Canoanele sunt dispoziții-regulamente bisericești cu anumită autoritate, după vreme, împrejurări și locuri.

Desigur astăzi consistoriul bisericesc n'ar mai caterisi pe un diacon pentru motive care s'au imputat diaconului Creangă.

Caterisirea nu e altă ceva de cât ridicarea dreptului de serviciu ca diacon sau preot etc. Ea nu ridică, harul dat individului prin hirotonire și ca atare caterisitul trăind și făcând penitență, poate foarte bine să fie restabilit în serviciul său.

Nu e tot una caterisirea cu anatema. Se dă anatemei cel ce cade dogmele: ereticul. Dar și acesta trăind și revenind la dreapta credință este reprimit, căci Biserica lui Hristos nu vra moartea greșitului, ci îndreptarea lui. Nici prin anatemă nu se ridică harul preoției, de care cel pocăit se poate învrednici.

Ioan Creangă a murit acum 50 de ani. A murit creștin și a fost înmormântat creștinește.

Prin rugăciunile de dezlegare ce se citesc [illegible]

mort, biserica revizuește toate procesele ce a avut individul în viață. Ea îl dezleagă de toate legăturile din viață făcute cu voe sau fără voe, fie de la preot, fie de la arhiereu sau înorice chip ar fi.

Să fim bine convinși că Creangă e deslegat și numai are nevoe de o revizuire a procesului său sau de o discuție paradoxală despre caterisirea sa. Ar fi mai bine de dorit ca cei ce scriu biografia lui Creangă să treacă mai ușor asupra acestei chestiuni și să descrie cum trebue pe scriitorul Ion Creangă fost diacon al bisericii românești

TH. GHIGA
profesor

Greta Garbo în Europa

Celebra vedetă de cinema Greta Garbo a venit în Europa pentru a petrece Crăciunul în patrie (Suedia).

Iat-o pe Greta asaltată de ziariști, când a debarcat în portul suedez Göteborg.

Rusia nu se încumetă

să se angajeze într'un război

Trimisul special la Șangai al ziarului parizian „Le Journal" transmite următoarea observație:

„Campioni ai anti-marxismului, japonejii au spus atât de mult că acțiunea lor tindea să previe o agresiune din partea Rusiei sovietice, încât au sfârșit sincer prin a o crede.

„Eu nu cred că teama lor e justificată. Țarul Stalin clănțăne din dinți în Kremlinul său. După părerea mea, el ar primi orce situație, decât să decreteze o mobilizare, să adune și să înarmeze țaranii ruși, să grupeze șefii armatei roșii ținuți cu atâta grijă departe unii de alții. Aceasta au dovedit-o, nu de mult, incidentele ruso-japoneze de pe fluviul Amur".

Cu alte cuvinte dictatorul Rusiei nu se încumetă să facă război, pentrucă se teme de o răscoală internă.

Flota militară britanică sporește vertiginos

Anglia continuă să-și sporească, în măsură formidabilă, flota maritimă.

In anul expirat, au intrat în funcțiune 6 crucișătoare de tip „Southampton", 1 crucișător tip „Arethusa", 9 distrugătoare, 3 submarine, etc.

Crucișătoarele tip „Southampton" sânt ultima perfecție a tehnicei, au o deplasare de 9000 tone, viteză 32 noduri, 12 tunuri mari și mai multe tunuri contra avioanelor.

Fiecare crucișător are pe bord și 3 hidroavioane.

Se mai află în construcție 100 vapoare noui, din care 5 cuirasate, 16 crucișătoare, 5 vase port-avioane; iar restul: distrugătoare, submarine, torpiloare etc.

Cu asemenea construcții uriașe și foarte costisitoare, Anglia își menține renumele de întâia putere maritimă.

Mesagii de pace prin radio

Simbolul bunei învoiri între popoare. Corespondență între reprezentanții științei și literaturii.

Crăciunul este simbolul păcii, înțelegerii și frăției între popoare. Și în ajunul nașterii Mântuitorului este obiceiul ca șefii de state să dea câte un mesagiu către poporul său și către toate popoarele, în care exprimă felicitări și urări de pace și înțelegere în numele celui veșnic.

La Cehoslovaci, cari sunt un popor din cele mai sincer și adânc religioase, obiceiul acesta este foarte viu. Mesagul pe care cu acest prilej l-a dat președintele republicii cehoslovace, dl. dr. Eduard Beneș, a făcut în toată lumea o impresie foarte puternică și a stârnit simpatii și aprecieri din cele mai frumoase.

Cu prilejul Ajunului de Crăciun, numit la Cehoslovaci parcă în-mod simbolic „Ziua bunăvoinței", radiodifuziunea cehoslovacă a mai transmis două mesagii, rostite de trei persoane de o netăgăduită importanță pentru vremurile noastre.

Cuvântul unui om de știință un mesaj a fost al bătrânului dr. ing. Frantișck Krijic, ca senior al științei tehnice cehoslovace. Glasul nestorului științei a răsunat minunat de cald și tinerește, deși bătrânul este trecut de 90 de ani. Bătrânul savent a accentuat că în viața lui lungă a trăit toată evoluția extraordinară a științelor moderne, el cunoscând în tinerețe însăși începuturile modeste ale lui Edison.

Toate acestea îi justifică speranța că știința va contribui la desvoltarea fericită și pașnică a viitorului omenirii. A încheiat exprimându-și credința în pace și liniște între toate popoarele și oamenii de bună voință.

Cuvântul unui literat

După un minut spicherița din statiunea de radio din Santiniketan, în India britanică a chemat universitatea și a invitat la telefon pe marele gânditor și poet al răsăritului Rabindranath Tagore.

Tagore a fost salutat de către celebrul scriitor cehoslovac Karel Ciapek, care a spus:

„Maestre Tagore, glas armonic al răsăritului, vă salutăm în Santiniketanul vostru. Vă salutăm din Cehoslovacia, unde cade zăpadă acum; din Europa, unde nu ne simțim bine, din lumea de la apus, unde nici popoarele cele mai înaintate nu-și pot întinde o mână de frate.

Cu toate depărtările acestea de țări și de culturi, întindem o mână frățească către voi,

(Continuarea [illegible] pagina 2-a)

La Ministerul de externe

D. Istrate Micescu noul ministru de externe, împreună cu d. Victor Antonescu fostul titular al acelui departament.

EDITORIAL

Preoțimea este blamată

prin declarațiile Păr. Prof. V. Iordăchescu

de protoereu GH. MAXIM

Alegerile eparhiale din anul acesta par a deslănțui oarecari patimi din partea unor interesați. Astfel s'a ridicat problema, dacă protopopii trebuie să-și pună candidatura sau nu, în actualele alegeri.

Legea nu prevede nimic, cu privire la această chestiune; iar unii juriști au opinat ca protopopii trebuie să facă parte din adunarea eparhială întrucât și ei fac parte din corpul preoțesc și poate sunt cei mai distinși dintre preoți.

Păr. Valeriu Iordăchescu declară imorale candidaturile protopopilor și nu știu de ce. Prin aceasta, întreaga preoțime este blamată căci, după Sf. Sa, dacă-și pun candidatura protopopii, preoții sunt fricoși (frica se găsește numai la ființe inferioare, la suflete mici și probabil astfel de preoți are în jurul său Păr. V. Iordăchescu), și nu-și pot da votul decât numai lor.

Greșit judecă Par. V. Iordăchescu și foarte rău face că-și închipuie că astfel de preoți sunt azi. Astăzi nu mai sunt nici protopopii depe vremea când era Sf. Sa, căci avea secretar, ușier, birou, cameră la prefectură, diurne etc., și nici preoții depe vremea aceea.

Majoritatea preoților de azi sunt cu 8 cl. seminar și licențiați. Toți preoții sunt conștienți de rolul lor, vrednici misionari și harnici lucrători pe ogorul Domnului.

Nu putem blama întreaga preoțime dacă nu mai suntem simpatizați ca altă dată.

In jud. Neamț preoții sunt foarte harnici și demni ca și în orice județ din Eparhia Moldovei—sunt harnici și productivi în faptele bune creștinești. Astfel în jumătatea II-a a jud. Neamț sunt 14 biserici în construcție din piatră și cărămidă și 4 biserici se reînoiesc.

Vara acestui an 1937 s'au sfințit 5 biserici din nou și 10 biserici s'a redeschis fiind reparate. Preoții au activat cu stiliștii, adventiștii, baptiștii, aconfesionalii și cu tot felul de vânturi rele care s'au abătut asupra bisericei Moldovene. Apoi în Protoria II-a Jud. Neamț, este și o revistă „Să luăm aminte" care se distribuie câte cel puțin 20 numere în fiecare sat, susținută tot de preoți.

Și nu mai puțin activează și preoții din județele Baia, Botoșani, Dorohoiu și Iași.

Toți preoții de azi nu mai sunt „putregai", ci demni muncitori. Deci muncitorii cinstiți își dau și opinia tot cinstit — neînconjorând nimic.

Dacă toți preoții s'au grupat în jurul protopopilor, apoi sunt Iași și imorali?

Dar protopopii nu fac parte din corpul preoțesc sau ei sunt un corp aparte?

Dacă protopopii ocupă azi postul acesta administrativ, apoi trebuie boicotați, cum se încearcă asupra acelora pe care-i reprezintă??

Cine-s protopopii de azi? Sunt cei dintâiu muncitori destoinici și harnici pe ogorul Domnului, cu drag și res-

(Continuarea în pag. 2-a)

Când plouă sau ninge purtaţi Galoşi şi Şoşoni Marca Quadrat RIGA

Depozitul fabricei: Mag. „QUADRAT"
Str. Ştefan cel Mare 15, alături de Banca Marcovici

MUŞTAR CU MUST
RECOLTA NOUĂ
S'A PUS IN VANZARE LA PRINCIPALELE BACANII ŞI MAGAZINE DE MEZELURI
Dep. G-ral Farmacia Werner-Iaşi

Dela 1 Ianuarie
Drojdie BRAGADIRU
Pachete originale direct dela fabrică se găseşte zilnic proaspătă la Depozitul de vinuri şi bere
Leon M. Reischer
IAŞI — STR. I. C. BRATIANU 129
Reprezentanţa exclusivă

GRIPA! dacă vreţi să o preveniţi luaţi zilnic 2-4 pastile TESTA
Cel mai bun antigripal
• LA FARMACII ŞI DROGUERII •

PERNODIN
Balsam contra degeraturilor
Depozit: Farmacia Werner
Iaşi, Piaţa Unirei

Amatori fotografi
Developaţi, copiaţi, măriţi la
Fotograful Z. WEISS
Piaţa Unirii
Găsiţi Rollfilme, Pakfilme, Plăci Agfa, Kodac etc. cu preţurile fabricei. — Se copiază, se măreşte şi se developează gratuit la Studio Fotografic
Weiss PIATA UNIRII

VIN TONIC
Vitaminat
Iradiat
La cerere se remite în provincie, contra ramburs cura completă de 3 sticle Lei 220. Depozit: Farmacia Dr. Beceanu, Piaţa Halei.

DOCTOR
GR. A. DIMITRIU
Asistent al Clinicei Dermato-Sifiligrafice
BOLI DE PIELE - SIFILIS — VENERICE —
Const. 2—4 şi 6—8 d. a. în strada Mârzescu No. 4

DOCTOR
Eugen I. Ionescu
Medic Şef al Ambulatorului Antiveneric No. 2
Asistent Universitar
Specialist în boli de piele, sifilis şi venerice
Zilnic consult 8—10 a. m. şi $6^1/_2$—$8^1/_2$ p. m.
Iaşi, str. Cuza Vodă 4.
(casele fost Cristofor vis-a-vis de Camera de Comerţ

Dr. M. SEGAL
Medic de spital
fost asistent de clinică la Berlin
BOLI ŞI OPERAŢIUNI DE nas, gât şi urechi
Consult.: 3—7 p. m.
Str. Ştefan cel Mare 68
Telefon 1767

Doctor
Alex. Terkatin
fost asistent în clinicele Prof. Neumann din Viena
BOLI ŞI OPERAŢIUNI de nas, gât şi urechi
ELECTROTERAPIE
Cons. 9—11 a. m. 3—7 p. m.
Str. Cuza Vodă 12
Telefon 2266

TYP
Cel mai sigur purgativ

La DURERI DE CAP Noval e leacul ideal

România
Tribunalul Jud. Iaşi Secţia 3-a
PUBLICAŢIE DE VÂNZARE
No. 2718 din 13 Dec. 1937

Prin cererea înreg. la No. 7264 | 934, Dl. avocat I. Serafimi din Iaşi str. Sf. Sava No. 15, în calitate de procurator al d-nei Elena-Elvira Bobeica din Bucureşti str. General Lahovary No. 97, a cerut Tribunalului Iaşi eşirea din indiviziune a imobilului situat în Iaşi str. Descălicătoare 39 fost 31 şi Tribunalul Iaşi Secţia I-a prin sentinţa No. 84 | 934 a hotărât eşirea din indiviziune din imobilul menţionat a moştenitorilor după cum urmează:

Elena-Elvira Bobeica şi Constantin Paleologu câte 5 | 12 din imobil şi Eugenia Stan, minoră, reprezentată prin Maria Stan tutrice legală, 2 | 12 parte din acelaş imobil, numind expert pentru evaluare pe dl. Emil Petrov şi care făcând expertiza imobilului a opiniat că nu se poate divide comod în natură ci trebuie vândut prin licitaţie publică, mobil care este descris astfel:

Se găseşte în Iaşi str. Descălitoare No. 39 fost 31 şi se compune dintr'un teren în suprafaţă de 463,50 m. p. pe care se află construită o casă din vălătuci acoperită cu tablă având la faţă cerdac, iar în dos două paravane de scânduri, compusă din trei camere cu duşamele vechi, pereţii văruiţi, uşi şi ferestre simple, plafoane de scânduri pe coizi, care din cauza vechimei şi greutăţei, au cedat încovoindu-se;

In fundul curţei se află un grajd de scânduri acoperit cu tablă veche, în stare de ruină, fără podea şi pod şi un closet de scânduri vechi.

Acest imobil se megieşeşte la Nord cu Meinic Ioină, la sud cu Murgu, la est cu proprietatea Koşăn ceanu şi la vest cu str. di Descălicătoare, este împrejmuit cu gard de scânduri vechi şi este evaluat de expert la suma totală de 74.725 lei.

Prin jurnalul No. 9564/937, Tribunalul Iaşi Secţia I-a a dispus trimiterea dosarului la Trib. Iaşi S. III-a pentru facerea formalităţilor de vânzare prin licitaţie publică pentru eşire din indiviziune, iar Tribunalul Iaşi S. III-a în urma cererei înreg la No. 33341 | 937, a autorizat Corpul de Portărei a Trib. Iaşi să efectueze formele cerute, fixând termen la 10 Februarie 1938.

Se încunoştiinţează că vânzarea şi adjudecarea acestui imobil va avea loc în pretoriul Trib. Iaşi S III-a în ziua de 10 Februarie 1938 orele 13, începându-se licitaţia publică de la suma de 30 000 lei conform jurnalului Trib. Iaş S. I-a No. 9564 | 937.

Dosar No. 185 | 937
Preşedinte, I. STANCULESCU
Portărel, Gh Sava

Deponenţilor Băncii Dacia

La 10 crt. fiind termenul procesului cu asiguratorii ce ne-au deposedat de depunerile noastre, vă invit pentru astăzi Miercuri 5 crt. la o consfătuire în sala Sfatului Negustoresc între orele 3-4 p. m.

I. ARMAŞESCU

Doctor
Adrian Ştefănescu
Medic de Spital
Boli interne şi nervoase
METABOLISM BAZAL
Consult 4—6 p. m.
Str. Făului No. 2
Telefon 2269

Viaţa pasionantă a celebrei curtezane
Lucreţia Borgia
Sânge Voluptate! Moarte
In regia celebrului regisor francez ABEL GANCE
cu frumoasa Edwige Feuillere şi Gabriel Gabrio — de mâine la Sidoli

Felicitările de anul nou, exprimate M. S. Regelui

de către prefectul jud. Iaşi

Cu ocazia anului Nou, d. av. Titus Frangulea, prefectul jud. Iaşi a trimis următoarea telegramă de urare, M. S. Regelui:

„Cu ocazia anului nou 1938, în numele populaţiei creştine a judeţului Iaşi, în numele principiilor fundamentale ale crezului nostru naţional, cu adânc respect şi neştirbit devotament înălţăm gândul nostru smerit către Majestatea Voastră şi Familia Regală, rugând pe Dumnezeu să vă hărăzească mulţi ani de pace, glorie şi biruinţă, spre realizarea României a românilor".

•

De asemenea dl. prefect Frangulea, a expediat tuturor primarilor din judeţ, următoarea telegramă:

„Anul nou ce vine este acel al mântuirei neamului românesc.

„Este anul în care România va fi a românilor.

„Vă urez atât Dvs. cât şi tuturor creştinilor spor la muncă, multă sănătate şi deplină izbândă.

„Aşa să ne ajute Dumnezeu".

Un spectacol de excepţională valoare:

„Oameni pe un sloi de ghiaţă"

Joacă şi marele artist Gh. Calboreanu

O echipă oficială a Teatrului Naţional din Bucureşti, având în frunte pe marele artist *George Calboreanu*, a pornit în turneu şi va poposi la Iaşi Miercuri 12 crt. reprezentând pe scena Naţionalului celebra piesă *„Oameni pe un sloi de ghiaţă"*.

Piesa aceasta în inscenarea maestrului Paul Gusty, a recoltat la Bucureşti un succes strălucit, critica consacrând-o drept cea mai isbutită realizare pe scena românească în ultimul sfert de veac.

Willem Werner autorul, tratează în *„Oameni pe un sloi de ghiaţă"* un subiect excepţional de interesant, cu mijloace care vor surprinde. Iată, pe scurt, tema piesei:

„Profesorul Juncek are patru copii. Unul tânăr chimist, este şomeur. Suferinţa îl neurastenizează. O fată, medicinistă, inteligentă, cu filozofia-i rece, judecă asprimea sărăciei dar are „un prieten". Fiul cel mic joacă foot-ball, şi are, şi el „o prietenă" dela care ia bani; iar cea de a doua fată, se lasă uşor ademenită de promisiunile unui regisor de film... care o va lansa.

De altfel, ea va salva familia din mizeria ce a cuprins-o.

Dar tatăl nu vede cu ochi buni această stare de lucruri. Ciocnirea dintre tată şi copii e inevitabilă. Adevărurl crude ies la iveală.

Mama acoperă şi cocoloşeşte toate: îşi iubeşte copiii oricum ar fi ei.

Profesorul Juncek va rămâne un izolat, un om „pe un sloi de ghiaţă" departe de concepţiile prea moderne ale copiilor săi".

Interpretarea rolurilor este pe mâna cunoscuţilor artişti: G. Calboreanu, Ana Luca, Cleo Pan-Cernăuţeanu, N. Dimitriu, George Bidovin, Adriana Şerban, I. Pella, Al. Jules.

Biletele se găsesc la agenţia Gheorghiu. Cr.

x PARASTAS. — Familiile Toncu Mastacan roagă rudele, prietenii şi cunoscuţii a lua parte la parastasul de un an, pentru scumpa şi în veci neuitata lor mamă PROFIRA TONCU ce va avea loc Sâmbătă 8 Ianuarie a. c. la Biserica Sfântul Vasile-Galata ora 10, şi la Cimitirul Eternitatea ora 12

Preoţimea este blamată

prin declaraţiile Păr. Prof. V. Iordăchescu

(Continuare din pagina 1-a)

pect faţă de cel ce-l reprezintă şi frăţie ate alături cu cei ce muncesc. Protopopii se duc şi se alătură cu fraţii care-s apăsaţi de jugul sfiliştilor, adventiştilor, baptiştilor— fac inspecţii şi îndeamnă la lucru, încurajează, fac faţă tuturor cerinţelor intelectuale din judeţ, iar la cancelarie el singur, protopopul, e şef de birou, uşier, expeditor, îşi duce şi-şi aduce corespondenţa, o rezolvă, o scrie pe o masă stricată de cele mai multe ori şi în camere personale sau date de autorităţi dar nesănătoase, şi adesea găseşte şi cerneala îngheţată. Deci aceştia-s protopopii, iar nu cei de acum o jumătate de veac.

Afară de aceasta, fiecare protopop îşi are biserica sa pe care trebue s'o îngrijească spre a nu fi el piatră de scandelă printre fraţi.

Deci, dacă protopopii fac parte din corpul preoţesc, sunt cei dintâiu muncitori trebui oare asvârliţi?

Apoi în adunarea Eparhială nu-i nimic de operat, ci toţi membrii, reprezentanţii clerului şi ai mirenilor conlucră la conducere — Eparhul nu-doar un bugetivo şi nici un mâncător al [illegible] preoţilor.

Greşit fundamental, judecă Păr. V. Iordăchescu—căci însaşi logica spune că din moment ce protopopii fac parte din corpul preoţesc, sunt preoţi activi ai unei biserici, trebue săşi candideze.

Păr. V. Iordăchescu declară moral ce-i place st. sale şi imoral ce nu-i place?

Preoţii resping cu multă demnitate, blamul asvârlit asupra lor de cei interesaţi şi-l roagă a-i lăsa în pace să muncească pe ogorul Domnului, spre a-şi face datoria cum şi-au făcut-o până acum.

PROTOEREU GH. MAXIM
Tg. Neamţ

Schimbarea conducerii

la Camera de Muncă

Actuala comisie interimară a Camerei de Muncă, va fi înlocuită.

D. Gh. Ifrim a fost numit preşedinte al Camerei de Muncă; iar vice-preşedinte va fi numit d. Mihai Păduraru, contabil.

Comerciantul Alex. Rener va intra în conducerea instituţiei în calitate de consilier.

Astăzi urmează să sosească decizia cu noua schimbare.

Parastas la moşia Avereşti (Fălciu)

pentru Ştefan Negruzzi

In ziua de Sft. Ştefan, (a treia zi de Crăciun) a avut loc la Avereşti (jud. Fălciu) un parastas pentru pomenirea lui Ştefan Negruzzi, defunctul proprietar al acestei moşii.

Serviciul religios a fost oficiat de către St. Sa preoţii Mihail Maleş şi Mihail Gaiţă, răspunsurile fiind date de corul condus de învăţătorul M. Gheorghiu. A luat apoi cuvântul st. s preotul M. Maleş care în vorbe alese a evocat figura marelui dispărut, arătând că Şt. Negruzzi a fost de o adâncă credinţă, o nemărginită bunătate şi o iscusită administrare a averii sale.

In lacrimile tuturor celor de faţă şi în sunetul clopotelor, s'a cântat veşnica pomenire pentru nobilul suflet de boer moldovean al celui ce a fost Ştefan Negruzzi.

In faţa palatului familiei Negruzzi s'a oficiat apoi un Te-Deum pentru sănătatea şi mângâerea d-nei Ana Negruzzi văduva răposatului moşier, Părintele Maleş a arătat că aceste rugăciuni defunctul precum şi d-na Ana Negruzzi le făceau în fiece an de Sft. Ştefan. S'a adresat apoi în limba franceză d-or administrator Faure şi comptabil-şef I. Lupu, rugându-i ca şi în viitor să dea tot concursul d-nei Ana Negruzzi, arătându-i acelaşi devotamant.

D. Lupu comptabilul-şef al moşiei a împărţit apoi celor de faţă lumânări, colaci vin şi bani, pentru sufletul răposatului boer.

La urmă s'a servit tradiţionalul praznic creştinesc în casele St. Sale preot Mihail Maleş.

La această pioasă solemnitate au asistat d-na *Ana Negruzzi*, d-na şi dl. Faure administratorul moşiei, d-na şi dl. Lupu comptabil-şef al moşiei, învăţătorii I. Iariceanu-Avereşti, Gh. Ionescu-Armăşeni, I. Mistieanu-Plopi, M. Gheorghiu-Tibăeşti, etc. precum şi peste 500 săteni din împrejurimi.

CORESP.

Mesagii de pace prin radio

(Continuare din pagina I-a)

pacte al înţelepciunii dulci; către Santiniketanul vostru liniştit, către India voastră mare, cât e Asia voastră neimitat, care şi ea e acum distrusă de armele inventate de apusul nostru.

In clipa cînd la capetele cele mai extreme ale continentului nostru comun bubue tunul, vă cheamă la intersecţia a doi ani glasul unei ţări din apus: „să trăiască lumea dar să fie o lume de oameni egali şi liberi"!

Răspunsul lui Rabindranath Tagore

Din Asia a venit telegrafic următorul răspuns, care a fost comunicat la radio. El este adresat scriitorului Ciapek şi savantului cehoslovac Losny care a tradus mesagiul scriitorului din limba indiană şi care de altfel va pleca de curînd la Santiniketan în India, fiind acolo invitat să ţie o serie de conferinţe (el fiind un indolog celebru).

Răspunsul textual al marelui filosof şi poet al răsăritului, a fost următorul:

„D-le dr. Karol Ciapek şi profesoare Losny;

In furtuna groaznică de duşmănie şi violenţă, care se desfăşoară cu toată furia asupra omenirii, vă trimit salutul meu de prietenie şi bunăvoinţă. Faceţi-vă interpreţi ai salutului unui bătrîn, al unui idealist, care rămîne ferm cu credinţa sa în destinul comun al Apusului şi al Răsaritului şi a întregei omeniri de pe pamînt."

Mersul epidemiilor în oraş

După statistica Serviciului Sanitar al oraşului, avem în Iaşi 14 cazuri de scarlatină, 1 caz de difterie, 6 cazuri de febră tifoidă. Toţi bolnavii au fost izolaţi la spitalul „Izolarea".

S'au mai declarat 1 caz de oreion, 10 de variolă şi un caz de rugeolă.

Un film excepţional

„Abuz de încredere" cu Danielle Darrieux

Iată-ne în prezenţa unui foarte frumos, unui mare film francez. Şi ceeace ne bucură, e faptul că acest triumf e bazat pe un subiect uman şi emoţionant. Frumuseţea morală a scenariului, frumuseţea vizuală a imaginilor, rezonarea profundă a dialogurilor, iată ceeace admirăm, iată ceeace ne place în „Abuz de încredere", care poate fi, care trebue să fie cea mai bună propagandă franceză în străinătate.

DANIELLE DARRIEUX

Subiectul se desfăşoară în mediul studenţilor din Paris şi în căminul unui mare istoric. Filmul foarte dramatic, condus de un dialog de o sensibilitate şi un tact eşite din comun, reliefat de o regie simplă şi expresivă, prezintă dovada că sunt în Franţa actori inegalabili ca Danielle Darrieux, Valentine Tessier, Charles Vanel şi Jean Worms.

De Sâmbătă 8 Ianuarie la „Scala".

Cinema SCALA
preZintă
Ultimele două zile
Joi și Vineri
PERLELE COROANEI
Filmul extraordinar al lui SACHA GUITRY
Sâmbătă 8 Ianuarie Cea mai mare premieră mondială
ABUZ de INCREDERE
cu DANIELLE DARIEUX
Sâmbătă matineu la ora 10 dim. Duminică dela ora 1 p. m.

Legăturile noastre cu Franța rămân neatinse

a declarat din nou d. prim-ministru Goga

Dl. prim-ministru Octavian Goga făcând declarații presei. Alături, d. Al. Hodoș subsecretar de Stat la președinție.

Dl. prim ministru Oct. Goga a făcut noi declarații reprezentantului agenției „Havas".

Dl. Goga a declarat că în politica externă România nu rupe nici o alianță, ci guvernul voește să lărgească cercul simpatiilor pentru România, fără de raporturi pașnice cu toată lumea.

De asemenea, d-sa a desmințit că ar putea fi atinse vreodată legăturile tradiționale cu Franța.

„Nici o silabă n'am articulat împotriva prieteniei dintre cele două țări a precizat dl Goga.

Mai departe, d-sa a respins afirmațiile că actualul guvern ar încerca să introducă dictatura.

„Guvernul va lucra în cadrul Constituției".

Informațiuni

x **Dl. General Dr. Sava-Goiu,** întorcându-se în localitate își reia consultațiile pentru *boalele de ochi* dela 2—4 p. m. Str. Vasile Conta 30.

x *Dl. Prof. Dr. L. Ballif* consultă zilnic între orele 4-6. Boli nervoase și endocrine. Str. Sărărie 100.

LA BERARIA BRAGADIRU
debutează în salonul de sus
Orchestra mixtă Cadanțev
cu surorile ANGELA și ADELINA BUICĂ
In salonul de jos zilnic Jazul The 5 Jazz bois
cu diseuza Paula Georgescu și diseurul Marin Popescu

Se amînă obligația pentru prof. universitari

de a avea domiciliul acolo unde își au catedra

D. Prof. I. Petrovici, ministrul educației naționale, a semnat o decizie prin care se amână obligația pentru profesorii universitari de a-și avea domiciliul acolo unde au catedra.

Se acordă membrilor corpului didactic universitar, termen până la 23 Aprilie 1938 (Sf. Gheorghe).

Domnii rectori ai universităților, policlinicilor și academiilor de grad universitar, vor sesiza ministerul după 23 Aprilie, de toate cazurile constatate de neconformare la lege.

Cu începere dela 1 Ianuarie 1938 toate absențele dela lecțiunile și ședințele seminariale, așa cum au fost fixate în programe, vor fi constatate la finele lunii de către decanii facultăților respective, reținându-se din salariul lunii următoare o sumă proporțională cu numărul absențelor.

D-nii decani sunt personal răspunzători față de autoritatea centrală de executarea acestei dispoziții și de comunicarea ei punctuală.

Programul serbării Bobotezei la Iași

Autoritățile locale au întocmit programul serbării Bobotezei—sfințirea apelor.

La ora 10 dimineață, la catedrala mitropolitană, se va oficia slujba Sf. Liturghii în prezența autorităților civile și militare.

Soborul preoților oficianți va fi prezidat de I. P. S. S. Mitropolit Nicodem.

După terminarea slujbei religioase, se va face slubosfințirea apelor în fața Catedralei Mitropolitane.

Vor fi de față toate autoritățile, clerul și delegații cu drapelele unităților militare.

Corul mitropolitan va da răspunsurile din balconul Catedralei.

Trupele din garnizoană înșirate în curtea Catedralei și pe str. Ștefan cel Mare, vor fi stropite cu aghiazmă, de către preoți.

Va urma apoi defilarea trupelor prin fața d-lui gen. div. a j. F. Ionescu, comandantul Corpului IV Armată.

Servitoare creștine sub vîrsta de 40 ani

nu pot fi angajate de evrei

Ministerul muncii a dat eri, următoarea decizie :

„Noi, ministru secretar de stat, la departamentul muncii, sănătății și ocrotirilor sociale ;

Având în vedere numeroasele cazuri, când s'a semnalat și constatat că patronii evrei, cari angajează ca femei de serviciu, în casele lor, tinere românce, o fac în vederea traficului de care vie, decidem:

Art.— Se interzice oricărui evreu de a angaja și a ține în serviciu o servitoare creștină, sub 40 ani ;

Art. 2.—Oficiile publice de plasare vor refuza încheierea oricărui angajament, care contravine dispozițiilor generale precedente ;

Art. 3.—D. director general al muncii este însărcinat cu aducerea la îndeplinire a acestei decizii".

Dată la 4 Ianuarie 1938.

p. Ministrul muncii
(ss) MARCEL ADAM

x Guvernul a dispus să revizuească diplomele medicilor obținute în străinătate și autorizațiile de liberă-practică, începând din anul 1919.

Totodată, medicii evrei, conducători de circumscripții sanitare rurale, vor fi scoși din funcție.

Vizitele d-lui epitrop R. Suțu la spitalele Spiridoniei

Grijă atentă pentru bunul mers al instituțiilor — îmbunătățirea hranei bolnavilor

In fruntea conducerii așezămintelor Epitropiei Sf. Spiridon, a fost numit d. Rudolf Suțu, cunoscutul publicist ieșan.

Este o numire primită cu multă bucurie, atât de personalul administrativ al Eforiei, cât și de marele public ieșan.

Aflăm chiar că d. ministru A. C. Cuza va întocmi o lege specială, prin care actualul conducător al Epitropiei Sf. Spiridon să rămâie pe viață, în calitate de descendent al familiilor care au întemeiat și înzestrat Spiridonia.

*

D. Efor Rudolf Suțu și-a luat atribuțiile și conduce marea instituție ieșană.

Urmează ca și ceilalți doi epitropi, d-nii: dr. Romano și avocat I. Dimitriu, să se prezinte la locurile lor, de îndată ce le vor sosi decretele de numire, care se anunță pentru astăzi.

Prima grijă a d-lui Suțu a fost să se ocupe de hrana bolnavilor.

In acest scop, d-sa a inspectat bucătăria, și a dat dispoziții ca ratia de hrană să fie mărită și gălită ireproșabil.

Apoi a trecut la vizitarea clinicilor, interesându-se de aproape de mersul lor.

Astfel de vizite au loc zilnic, dimineața și seara, spre marea satisfacție a bolnavilor.

*

Ieri dimineață, d. efor Suțu întovărășit de d. I. Varduca, din serviciul administrativ, a vizitat spitalul Pașcanu. Aici au fost primiți de d. dr. C. Bart, medicul primar, dr. Enescu, dr. Stoleru, cum și de întregul personal medical și administrativ.

D. Suțu a rămas încântat de realizările și îmbunătățirile ce s'au adus acestui așezământ și a promis tot concursul.

A urmat vizitarea spitalului „Maternitatea", unde a fost întâmpinat și condus de către medicul primar, d. dr. Aburel dr. Țapov și dr. Dobrovici.

Revenind la spitalul central, d. Suțu a vizitat clinica de puericultură, de sub conducerea d-lui dr. Hurmuzache.

Astăzi urmează să se producă vizita oficială la „Azilul de bătrâni Balș" din Str. Lascar Catargi.

In privința noilor reforme și reamenajări ce se vor produce la așezămintele Sf. Spiridon, vom reveni la timp.

G. VIRGIL

Dela Crucea Roșie

Membrii filialei Societății naționale „Crucea Roșie" sunt convocați în adunare generală Sâmbătă 8 Ianuarie 1938 ora 4 p. m. la sediul de lângă Spitalul Militar.

Dacă nu se va aduna numărul de membri cerut de statute, adunarea se va ține Sâmbăta următoare la aceiași oră și în același loc, ori care ar fi numărul membrilor prezenți.

CLERICI IEȘENI

demnitari în ad-ția naț.-creștină

In majoritatea lor, preoți sânt simpatizanți ai noului regim.

Față de această stare de lucruri, s'a decis ca în administrația guvernamentală să li se dea la mai mulți preoți roluri de seamă.

Astfel se vorbește de părintele N. Grigoraș-Sinești, cu un stagiu îndelungat în partidul naț.-creștin, că i se va oferi un loc de deputat în unul din orașele moldovenești, sau va fi numit conducător al misionarismului din țară.

Părintele Laurențiu Popovici dela Mitropolie va figura al doilea pe lista guvernamentală a jud. Baia, după d. subsecretar de stat Prelipceanu Circulă apoi și numele vrednicilor preoți ieșeni C. Bogdan și Petre Chirica.

La 7 ani dela moartea lui Ioan Marcopol-Fleașcă

Se împlinesc 7 ani de la moartea regretatului Ioan Marcopol-Fleașcă. A fost un om de o rară mărinimie și dotat cu deosebite însușiri. A ocupat și diferite demnități în conducerea Iașului. A iubit Iașul și pe ieșeni.

Comisiunea pentru nomenclatura străzilor a decis ca str. Halei din Cartierul Hala-Anastasie Panu, să-i poarte numele. Este un omagiu post-mortem ce se aduce memoriei lui Ioan Marcopol.

Și noi, după 7 ani, ne aducem aminte cu părere de rău de fostul fruntaș ieșan și deplângem și acum, ca și atunci, o lacrimă pe mormântul lui

Acțiuni comerciale

La tribunalul comercial firma „Ferrum" din str. I. C. Brăteanu a introdus acțiuni comerciale contra negustorilor Z. Rabinschi din Tg. Fălești pentru neplata sumei de 60 mii lei ; Avram Mendel din Tg. Răducăneni pentru suma de 56 mii lei ; A. Zacovschi din com. Bivolari jud. Iași pentru suma de 60 mii lei și I. Dechter din Tg. Frumos pentru suma de 117 mii lei.

x Comercianții M. Hucăl din str. Uzinei 46, condamnat la o lună închisoare pentru furt, a făcut apel.

INFORMAȚIUNI

x Instituțiile publice iau vacanță de astăzi până Luni 10 Ianuar.

x Dl. Corneliu Gheorghiu profesor la Școala Normală „V. Lupu", a demisionat din partidul național-liberal.

x Aflăm că părintele Cezar Vuza se află suferind.

Îi urăm grabnică însănătoșire.

x Parchetul local a trimis în judecată sub stare de arest, pe Dumitrescu Pavel, pentru furt săvârșit la d-na profesoară Elisa Iosif.

x Societatea de Radio-Difuziune a făcut apel la tribunal, contra amendării cu suma de 80 mii lei, pentrucă nu a aplicat timbre de aviație, pe chitanțele de încasarea taxelor dela abonați.

x **O precizare.** — Dintr'o greșală de zaț, la rubrica știri bisericești, a apărut ieri P. S. Vicar Partenie în loc de *P. S. Vicar Valerie.*

Desigur că cetitorii și-au dat seama că-i vorba de vrednicul vicar al Sf. Mitropolii a Moldovei, P. S. Valerie Mogian.

x BAL.—Soc. de binefacere și ajutor reciproc „Moldova" organizează un grandios bal în saloanele de sus ale Sfatului Negustoresc, pentru ziua de 6 Ianuarie.

Muzica militară va distra publicul cu cele mai moderne arii.

Numeroase surprize se pregătesc.

x Noii epitropi ai așezămintelor spitalului Sf. Spiridon, d-nii: Rudolf Suțu, Dr. Romano și avocat I. Dimitriu, vor fi instalați oficial Sâmbătă dimineață.

La instalare va asista probabil și d. ministru A. C. Cuza.

x In timpul iernei, nu neglijați de a da copiilor slăbuți **untură de pește norvegiană simplă sau jodoferată,** căci untura de pește *purifică sângele și întărește organismul* prin *jodul, materia grasă* și *vitaminele* ce conține în mod natural.

La farmacia Dr. Ratianu Cuza Vodă 83 se prepară zilnic **untură de pește jodoferată** cu cea mai bună untură de pește primită direct din Norvegia.

x A fost trimis în judecata tribunalului pentru abuz de încredere, A. Cohn din Cernăuți str. Dr. Iosif 5.

Acesta a primit dela Colectura M. Duif din localitate, lozuri ale loteriei de stat, pe care le-a vândut, însușindu-și banii.

x Brutarul R. Idel din str. Cucu 47 a făcut apel, împotriva amendării cu suma de 2000 lei pentru contravenție la legea valorificării cerealelor.

x Duminică 23 Ianuarie 1938 va avea loc în **Saloanele Cercului Militar** strada Carol *Un festival Artistic Literar* urmat de dans, dat în beneficiul Soc. **Colonia Școlară** „Spiru Haret" cu concursul Academiei de Muzică și Artă Dramatică și a Liceelor din localitate.

Bufet bogat. Muzică. Dans Începutul la ora 5. Intrarea 60 lei. Pentru studenți și elevi 30.

x Parchetul local a trimis în judecata tribunalului, pe Leizer Aizic din str. Ipsilante 8, acuzat de excrocherie săvârșită în dauna d-lui Avram Sternbaum din str. Palat.

x Ministerul educației naționale a dispus ca toate școalele primare și secundare din țară să reînceapă cursurile Luni 10 Ianuarie.

x Dl. G. Stoica a fost delegat de ministerul educației naționale, ca director al liceului industrial „Mălinescu" din Iași.

Atenție!
Numai **acea** tabletă, care poartă crucea Bayer, reprezintă
ASPIRIN BAYER
veritabilă, eficace și inofensivă!

Costume și sfetere
pentru sky și patinaj pentru domni, doamne și copii au sosit la mag.
„FEMINA"
STR. ȘTEFAN CEL MARE 11

Familia anunță parastasul de 7 ani dela ncetarea din viață a bunului și neuitatului lor soț și tată

IOAN MARCOPOL-FLEAȘCĂ

Slujba religioasă se va oficia la mormântul dela Cimitirul Eternitatea din Iași, Vineri 7 Ianuarie a. c. (Sf. Ioan) orele 11 jum. dim.

Rudele, prietenii și cunoscuții sunt rugați a lua parte la această tristă pomenire.

x Intelectuali ! Cea mai mare realizare cinematografică „Perlele Coroanei" a lui Sacha Guitry, rulează ultimilg două zile, Joi și Vineri, la „Scala". Nu pierdeți acest prilej unic, de a viziona filmul.

Cu începere de Sâmbătă premiera mondială „Abuz de încredere" cu Danielle Darrieux.

CAUT BAIAT priceput la coloniale.

Frații Pogor
Piața Unirii Iași

STUDENT caută la familie onorabilă cameră mobilată în apropierea Facultății de Medicină, cu intrare separată și acces la baie.

A se adresa la ziar.

PIERDUT buletinul de populație, eliberat de Biroul Populației Iași No. 43052 din 16 Decembrie 1930 pe numele de Teitel I. Leib din Iași str. Sf. Lazăr No. 19.

Acest buletin se declară nul.

PIERDUT buletinul de la Biroul Populației Iași și diferite acte.

Le declar nule. Leiba Toivi
Iași, str. Păcurari 43

PIERDUT buletinul de populație eliberat de Biroul Populației din comuna Hagiunsa jud. Tighina precum și certificatul de bună purtare pe numele de N. Șeremet.

Aceste acte se declară nule și fără valoare.

RADIO TELEFUNKEN
Marca mondială de calitate
Aparate de curent alternativ, continuu, ptr. baterii și universale
A SOSIT APARATUL MINUNE neîntrecut în ton, claritate și sensibilitate. 12 lămpi, 2 difuzoare, construcție ideală.
REPREZENTANȚA EXCLUSIVĂ
INGINER GHEORGHE IRITZ
Iași, — Strada Academiei 3 Telefon 1564

ULTIMA ORA

Un important Consiliu de Miniştri

SE ŢINE ASTAZI DUPA AMIAZA

Bucureşti 5. — Astăzi după amează, la ora 5, se va ţine un consiliu de miniştri sub preşidenţia d-lui prim ministru O. Goga.

La acest consiliu se va căuta să se imprime o acţiune unitară de activitate tuturor departamentelor, pentru realizarea programului guvernului.

Dl. ministru prof. A. C. Cuza, care se află la Iaşi, a fost rugat să vină în capitală, spre a participa la consiliu.

De asemenea a fost chemat telegrafic de la Iaşi şi dl. ministru Gh. Cuza.

Intrevedere Goga-Vaida

Dl. prim ministru O. Goga a avut eri o întrevedere de două ore cu dl. Vaida-Voevod.

S'au discutat chestiunile politice la ordinea zilei.

Atitudinea d-lui Vaida este de espectativă binevoitoare faţă de guvern.

Tot eri, dl. Goga a avut o întrevedere cu dl. general Anghelescu, fostul ministru al apărării naţionale.

Dl. general Marinescu

revine subsecretar la interne?

Din cercuri bine informate se afirmă că dl. gen. Gabriel Marinescu, prefectul de poliţie al capitalei, va trece subsecretar de stat la interne, reluându-şi vechile ocupaţii.

Noi secretari generali

D-nii Fianu şi Manea au fost numiţi secretari generali la ministerul de agricultură şi domenii.

Comisarii guvernului

la intreprindirile economice

Bucureşti 5. Zilele acestea va începe numirea de comisari ai guvernului pe lângă principalele intreprinderi economice pentru a supraveghea respectarea dispoziţiunilor guvernului.

Au fost dizolvate consiliile comunale

Bucureşti 5.— Astăzi a apărut decretul de dizolvare a consiliilor comunale, rurale, urbane şi municipale, din capitală şi restul ţării.

Alegerile pentru noile consilii vor avea loc în 4 luni de la publicarea dizolvării.

Până atunci, vor funcţiona comisii interimare.

Marele Voevod Mihai a plecat la Atena

pentru a asista la nunta prinţului Paul

Bucureşti 5. — Marele Voevod Mihai a părăsit aseară capitala, plecând spre Constanţa.

Moştenitorul Tronului se îmbarcă azi pe vaporul „Regina Maria", plecând la Atena spre a reprezenta pe M. S. Regele la nunta prinţului Paul al Greciei.

Este a doua oară când Marele Voevod pleacă în misiune peste graniţă.

Prima dată, Voevodul Mihai a reprezentat pe Suveran la încoronarea regelui George al Angliei.

ORA 12

Măsuri impotriva alarmiştilor

Bucureşti 5.—Dl. Armand Călinescu, ministrul de interne a trimis o circulară tuturor autorităţilor, prin care se cere imediata arestare a acelora care ar provoca alarmă sau ar răspândi ştiri false.

Aceştia vor fi judecaţi după legea alarmismului.

O intâmplare curioasă

a d-lui Titulescu

Bucureşti 5 — Ziarul „Capitala" de azi afirmă că dl. Titulescu în gara Viena a fost întâmpinat de un reprezentant al agenţiei sovietice „Tass" şi de editorul Marion Hertz.

De la Viena la St. Moritz s'au introdus în compartimentul d-lui Titulescu două valize străine.

Autorităţile cercetează să afle cine a introdus aceste valize şi cu ce scop.

Neînţelegeri în partidul liberal

pe chestia fuziunei cu georgiştii

Bucureşti 5.—Din cercurile liberale se arată că dl. Dinu Brătianu ar urma să anunţe oficial fuziunea cu dl. Gh. Brătianu, în şedinţa comitetului dela 10 Ianuarie.

Grupările H şi „Păreri libere" sunt însă împotriva fuziunei, astfel că se prevăd conflicte serioase în partidul liberal.

Consfătuirea comitetelor de conducere ale partidelor de opoziţie

Dl. Maniu exprimă devotament faţă de Coroană

Bucureşti 5. — La şedinţa comitetului executiv al partidului naţ.-ţărănesc, care s'a întrunit eri, dl. Iuliu Maniu a făcut o expunere a situaţiei politice, de la 1931 încoace.

Dl. Maniu a insistat în special asupra devotamentului pe care partidul îl are faţă de Coroană.

„Timp de 4 ani, cât am stat în opoziţie, spune dl. Maniu, partidul nostru şi-a consolidat devotamentul faţă de Coroană, manifestând o atitudine fără dubiu faţă de Rege.

„Tot ce s'a debitat pe socoteala mea sunt calomnii. Nu cred să fie un om în toată România care să poată afirma că i-am spus eu ceva intre patru ochi, cere să atingă prestigiul Coroanei şi al Regelui".

Au mai vorbit d-nii Mihalache, Madgearu, Gafencu şi Ghelmegeanu, în legătură cu situaţia politică.

La iunianişti

La şedinţa comitetului executiv al partidului ţărănist-radical, dl. Gr. Iunian a făcut un expozeu în care a declarat că rămâne pe linia sa politică.

Astăzi, dl. Iunian pleacă la San-Remo, spre a-şi căuta sănătatea.

Dl. Argetoianu

nu colaborează cu actualul guvern

La şedinţa partidului agrar, dl. C. Argetoianu a făcut un expozeu în care a dezminţit zvonurile că ar proecta o colaborare cu actualul guvern.

Dl. Gh. Brătianu

pentru reîntregirea liberală

Tot eri s'a ţinut şedinţa comitetului executiv al partidului georgist.

In legătură cu problema reîntregirei, dl. Gh. Brătianu a declarat că acum e momentul pentru realizarea ei. Ţara are nevoe de o rezervă; acum e ultimul moment favorabil reîntregirei.

„Noi vom fi fericiţi, a declarat dl. Gh. Brăteanu, de a fi fost încă odată în serviciul ţării şi al credinţelor noastre, realizând reintregirea".

După amează a avut loc o consfătuire a şefilor de organizaţii, în legătură tot cu problema reîntregirei.

Demnitari ieşeni

La Casa Asigurărilor Sociale a fost numit medic şef d. dr. I. Rugină; iar d. I. Alexandrescu meseriaş, la preşidenţia instituţiei.

Comisia interimară a municipiului va fi alcătuită din domnii: Neculai Gane, fost preşedinte al Curţii de Apel; iar probabil d-nii avocat Romeo Drăghici, Col. I. Adam, fost comandant al reg. 13 inf. comercianţii C. Lascăr şi C. Foişor ca ajutori de primar.

La camera de agricultură e probabil să fie numit d. ing. Goteu.

In privinţa chesturei şi a Camerei de Comerţ, a rămas să se pronunţe d-nii miniştrii A. C. Cuza şi Gh. Cuza, care îşi vor spune cuvântul la înapoierea d-lor din Capitală.

Atac aerian simulat

asupra Bucureştiului

Bucureşti 5.—In ziua de 9 Ianuarie se va desfăşura un atac aerian simulat asupra capitalei.

Vor colabora autorităţile militare şi civile.

Măsuri impotriva zarzurilor

Bucureşti 5. — Preşedenţia consiliului a decis să se ia măsuri împotriva tuturor acelor care vând ţără drept svastici sau comit abuzuri în numele partidului naţ.-creştin.

Publicul este rugat să semnaleze autorităţilor cazurile de asemenea natură.

Ştiri poliţieneşti

Incendiu.— In Str. Brânduşei No. 1 la d. Volf Solomon, s'a aprins dela un coş o magazie de lemne. Sosind pompierii focul, a fost localizat.

*

Furturi—Dl. Carol Feltman din str. Cizmăriei 25, s'a plâns poliţiei că numitul Duţu Rusu din str. Smârdan No. 16 şi încă cu doi indivizi necunoscuţi, i-ar fi furat nişte ţevi şi o cutie de rezervă.

— Prin ruperea lacătului, răufăcătorii s'au introdus în locuinţa d-lui Avram Moscovici din str. Socola No. 1 de unde au furat diferite obiecte casnice.

— La cererea d-lui Tănase Bârnov din com. Vorniceni jud. Băiţi, a fost condus la poliţie individul Ion Loznischi din com. Hecii Vechi, pentrucă i-ar fi furat o pereche de ghete.

*

Pîne cu lipsă la cîntar.— Au fost conduşi la poliţie, la cererea d-lui Eugen Sternovschi din str. Nicolina No. 167 indivizii Alexa i Semichiu cu un coş de pâine dela brutăria Isidor Şaie din Str. Palat No. 73, pe Petru Atmoltioaie cu 10 pâini dela brutăria Marcu Gold din str. Nicolina No. 43 şi V. Cojocaru cu 35 pâini dela brutăria Chisel Dulce din str. Socola No. 65, pentru motivul că pâinea nu avea greutatea regulamentară, lipsindu-i şi timbrele legale.

*

Diverse.—A fost condus la poliţie individul Neculai Acatrinei din str. Smârdan, găsit cerşind la poarta Mitropoliei.

La fel a fost condus individul N. Munteanu din str. Dimineţii No. 6, găsit cerşind pe str. N. Gane.

REP.

Cetiţi „Opinia"

Se cere revizuirea avocaţilor evrei din Baroul Ilfov

Bucureşti 5.—Ziarul „Universul" anunţă că dl. av. Murgăşunu, membru în consiliul de disciplină al Baroului Ilfov, a înaintat o cerere pentru revizuirea tuturor avocaţilor evrei din barou.

Cererea se va pune în discuţie la viitoarea şedinţă a consiliului.

Dispoziţii în ce priveşte regimul pâinii la Iaşi

Dl. prefect de judeţ Titus Frangulea a convocat azi dimineaţă pe toţi patronii brutari din Iaşi, spre a se fixa regimul pâinei.

S'a hotărât să se facă pâine regulamentară de 950 grame, la preţul actual.

De asemenea s'a pus în vedere brutarilor să respecte să bitorile legale şi să îndeplinească condiţiunile de higienă.

In zilele de sărbătoare, populaţia se va aproviziona cu pâine până la ora 10 dimineaţă.

Pentru după amează la ora 5, au fost convocaţi la Prefectură morarii.

Noui precizări ale d-lui Istrate Micescu

despre politica externă a României

Ministrul nostru de externe pleacă la Belgrad, Praga şi Geneva

Bucureşti 5. — Dl. Istrate Micescu, ministru de externe, a făcut aseară declaraţii reprezentanţilor diplomatici.

In legătură cu politica externă a României, dl. Micescu a declarat:

„România va urma, aşa precum am arătat la instaurarea regimului actual, o politică externă credincioasă alianţelor sale.

Intindem mâna în chip leal tuturor statelor cu care ţara noastră are legături.

Să se ştie că politica externă a României e liberă de orice preocupare de politică internă"— a precizat dl. Istrate Micescu.

*

D. Micescu va pleca, în cursul săptămânii viitoare la Belgrad, spre a vizita pe d. Stoiadinovici, preşedintele consiliului şi ministru de externe al Jogoslaviei.

Dela Belgrad, d. Istrate Micescu se va duce la Praga, unde va întâlni pe d. Krofta, ministrul de externe al Cehoslovaciei.

După această primă luare de contact cu reprezentanţii Micei Inţelegeri, d. Istrate Micescu va pleca la Geneva, pentru a reprezenta România la consiliul Ligii Naţiunilor, care îşi va deschide sesiunea, la sfârşitul săptămânii viitoare.

Avion prăbuşit

Berlin 5.—Avionul de curse Milano-Berlin s'a prăbuşit în apropiere de Frankfurt au Main.

Sunt 6 morţi.

Informaţiuni

x Din cauza sărbătoarei de mâne (Boboteaza), numărul viitor al „Opiniei" apare Vineri 7 Ianuar (Sf. Ioan).

x D-l profesor Ion Petrovici ministrul Educaţiei Naţionale, va fi în Iaşi Mercuri 12 Ianuarie şi ziua următoare, pentru a-şi face lecţiile obişnuite.

Probabil că dimineaţa de Miercuri va fi destinată pentru audienţe.

x La Cernăuţi a încetat din viaţă profesorul universitar Const. Rădulescu, fost decan al baroului.

Specializat la Paris în atelierele de ceasornicărie mecanică de precisiune „Fisseau Cochol"
Leon G., Brătianu 82

Informaţiuni

x Cu începere de Sâmbătă 8 Ianuarie c. la Scala prezintă cea mai mare premieră, filmul uman şi pasionant „Abuz de încredere" cu Danielle Darrieux. Spectacolele vor începe de la ora 10 d. m.

x Laboratorul de analize medicale, chimice şi microscopice Dr. Ratianu autorizat de Min. Săn. Publice, execută analize complecte de urină, spute, secreţiuni, etc. precum şi orice analize ce interesează industria, comerţul şi higiena alimentară Iaşi, Cuza Vodă 83.

PIERDUT Buletinul Biroului Populaţiei Iaşi No. 49600 din 7 Noembrie 1933 pe numele de Vasiliu Ştefan din str. Silvestru No. 23.

Acest buletin se declară nul.

Aţi încăruntit? „Pigmentol" vă redă culoarea naturală a părului.

Depozit: Farmacia Pollak
Str. Ştefan cel Mare Telefon 235

România
Sfânta Mitropolie a Moldovei şi Sucevei
No. 00007 4 Ianuarie 1937

Publicaţie

Se aduce la cunoştinţa publică celor amatori, că în ziua de Luni 10 Ianuarie a c., ora 11 d. m., în localul Cancelariei Sf. Mitropolii, se va ţine licitaţie cu oferte închise, pentru darea în exploatare a parchetului Nr. 10 în întindere aproximativă de 10½ Ha, din pădurea Valea Alunului şi aproximativ 7 Ha. la Valea Carului jud. Iaşi, proprietatea uzufructuară a Mitropoliei.

Condiţiunile licitaţiei şi caetul de sarcini se pot vedea în fiecare zi, la Cancelaria Sf. Mitropolii, Secţia Economică, între orele 11-12 dimineaţa.

Odată cu ofertele se va depune drept garanţie şi suma de 30.000 lei pentru Valea Alunului şi 30.000 lei pentru Valea Carului, sau efecte publice de aceiaşi valoare.

Consilier Referent,
Pr. V. MIHAILESCU

Mâine la Roxy

2 opere monumentale
— cu 10 lei plus taxele —

VENIŢI CU FLOTA

cu Ginger Rogers
Fred Astaire

Al doilea film

PATIMA

cu Bette Dawes
şi Franchot Tone

Student la Matematici

prepară elevi de liceu. A se adresa la ziar.

Institutul de Electro-Radiologie medicală
Dr. GH. CUSTIN
Medic radiolog la Dispensarul pentru Profilaxia Tuberculozei şi Asigurări Sociale Iaşi
Examene radiologice pentru Plămâni, inimă, stomac, intestine, ficat, rinichi, oase.
Consult 3—5 p. m.
şi după rendez-vous
IAŞI, PETRU RAREŞ 9

x Tenul iritat de vânt şi de frig se înfrumuseţează repede şi admirabil întrebuinţând **Crema Miraculoasă** preparatul Laboratorului Dr. A. Ratianu Iaşi, str. Cuza Vodă 83.

Această minunată cremă albeşte şi catifelează pielea, distrugând petele şi coşurile depe obraz. Se trimite contra ramburs ori unde se cere.

x *Bucuria amatorului fotograf* este incontestabil reuşita frumoasă a declanşărilor plăcei sau Rollfilmului încredinţat pentru developat, copiat, mărit studioului fotografic WEISS din Piaţa Unirei.

Absolut toate lucrările amatorului fotograf, se execută cu foarte multă îngrijire. Laboratorul, îndrumări şi developări gratuit la Studio Weiss

Durerea de dinţi dispare cu DALIN

GALOŞI şi ŞOŞONI
CHILIPIR
de la 120 lei perechea
LA DESFACEREA
DIN STR. ANAST. PANU 56
vis-a-vis de Biserica Sf. Nicolae

DOCTORUL
R. DAMSKER
Medic de Spital
Str. Ghica Vodă No. 39
intre 7-9 şi 3-6
MEDICINA INTERNA
Boli de inimă plămâni—rinichi

Quadrat Riga

ANUL XXXIV No. 9229

ABONAMENTE:
Lei 350. . . . . pe un an
„ 180. . . . . „ 6 luni
„ 90. . . . . „ 3 luni
„ 35. . . . . „ 1 lună
„ 1500. . . Instituții publice

Atelierele tipografice „Opinia"
IAȘI STR. LAPUȘNEANU 37

1 LEU

OPINIA

ziar popular cotidian

SAMBATA 8 IANUARIE 1938

TELEFOANE
Redacția . . . . . No. 1298
Administrația . . . . . „ 1299
Serv. de noapte red. . . „ 1436
„ admin. . . . . „ 1567

Redacția și Administrația
IAȘI STR. LAPUȘNEANU 37
Director: C. Z. ZNIULEA

BIBLIOTECA UNIVERSITĂȚII IAȘI

CUVINTE LINISTITOARE

La schimbarea regimului s'au răspândit tot felul de zvonuri și exagerări (cum se întâmplă deobicei în asemenea situații),—exagerări care au avut darul să producă unele perturbări în activitatea economică.

Miniștrii de resort, d-nii Savu titularul la finanțe și ing. Gigurtu dela departamentul industriei și comerțului, au făcut declarații precise, punând capăt exagerărilor.

Capitalul intern, care pune în mișcare activitatea economică, se va bucura de aceiaș legalitate și siguranță, ca și până acum.

Nu se vor produce abuzuri de autoritate și nu se vor face salturi în structura socială.

Aceste asigurări venite din loc cu răspundere, au fost complectate prin declarațiile de natură po'itică, făcute de d. prim-ministru Goga. D-sa a subliniat că sântem și rămânem în regim constituțional. Guvernul constituit prin încrederea Coroanei, va cere —pe cale normală—și încrederea țării, făcând alegeri generale.

Apoi opera de guvernământ se va desfașura pe bază de legi, în perfectă formă constituțională și prin control parlamentar.

Aceste asigurări liniștitoare au avut imediat efect. Oscilațiile de bursă au încetat; viața economică evoluează spre normal. Lucrul e îmbucurător, de oarece economia publică este o condiție esențială a liniștei și propășirii ăociale.

Și credem că, în scurt timp, ruajul economic va funcționa, ca și în trecut, fără nici o defecțiune.

Serbarea Bobotezei

La București, serbarea tradițională a Bobotezei are loc totdeauna cu un fast deosebit, la apa Dâmboviței, în prezența M. S. Regelui. O cruce de lemn e aruncată în apă, iar câțiva oameni dibaci se reped s'o prindă. Cine reușește, capătă un premiu însemnat.

In clișeu, Boboteaza pe malul Dâmboviței.

Un mort intentează proces de daune!

Cazul senzațional din America

Tribunalul din Washington (Statele-Unite) are de judecat unul din cele mai interesante procese ce pot veni în fața justiției.

Un cetățean american, muncitorul John Tones, a sucombat în urma unui atac de cord. Familia i'a plâns ca de obiceiu și apoi s'au făcut pregătirile de înmormântare.

Mortul a fost pus în camioneta specială și trimis peutru incinerare la crematorîul orașului.

Pe drum însă, s'a întâmplat un accident.

Camioneta cu mortul, la o încrucișare de străzi, s'a ciocnit cu un autocamion al unei societăți de transport.

Camioneta a fost răsturnată, iar cosciugul cu numitul Tones a ajuns la marginea trotuarului.

Trecătorii cari s'au repezit să dea ajutoare șoferului, au văzut cu groază sicriul deschizându-se și pe John Tones „mortul", sărind din el și începând să se vaite.

Ce se petrecuse?

Muncitorul Tones nu era mort de-adevăratelea, ci avusese numai un ușor letargic.

Când s'a produs izbitura mașinilor, „mortul" și-a revenit, trezindu-se la viață.

Ceiace e mai interesant e că în cădere, el și-a fracturat o mână și a acționat în judecată pe proprietarii camionului, cerând despăgubiri.

Piriții însă nici nu vreau să audă de așa ceva, deoarece John Tones are certificat de deces și cum se poate imagina ca un mort să pretindă daune? Ba chiar ar trebui să fie recunoscător societății de transport, căci datorită accidentului a „înviat" și a scăpat de incinerare.

Afacerea aceasta pasionează America și toată lumea așteaptă hotărîrea justiției.

Măsuri de Stat pentru sporirea natalității

Favorizarea căsătoriilor în Germania. Obligații pentru funcționari. Avantaje speciale acordate învățătorilor.

In epoca ce a urmat imediat după instalarea noului regim politic în Germania, numărul de căsătorii a crescut în mod brusc. Meritul nouei situații se datora pe de o parte propagandei intense făcute în acest scop; iar pe de alta împrejurării că acele căsătorii au fost ușurate de faptul că șomerii de până atunci au putut găsi de lucru și și-au putut asigura un minim de existență pentru ei și familia lor. Trebue însă menționat că pentru mulți oameni căsătoria nu a însemnat nici o schimbare, fiindcă a fost numai legalizarea traiului lor în comun de până atunci.

După aceia însă, numărul de căsătorii a scăzut și acum se fac tot felul de încercări pentru ca numărul lor să sporească din nou.

Astfel membrii SA și SS trebue să fie până la o anumită și foarte puțin ridicată vârstă, neapărat căsătoriți.

Deasemenea în diferite regiuni germane s'au dat ordine severe ca funcționarii, dacă vor să fie menținuți în serviciu și mai aes dacă vor să obție avansări, trebue să se căsătorească.

Guvernul Prusiei a publicat acum o nouă lege prin care îndeamnă pe învățători să se însoare.

Nu este vorba de un ordin în acest sens, dar avantagiile acordate învățătorilor însurați sunt de așa natură încât ele constitue un îndemn direct și puternic la însurătoare pentru învățătorii tineri. In dorința ca „valul căsătoriilor" să crească cât de mult, legea despre care e vorba a fost dată cu retroactivitate dela 1 Aprilie 1937.

După legea aceasta, învățătorii nedefinitivi însă căsătoriți, vor avea salarii mai mari decât cele de până acum. Deasemenea învățătorii practicanți vor avea salariile mărite.

Învățătorilor însurați, dar nedefinitivi, li se ridică salariile peste limita celor definitivi însă neinsurați.

Pentru candidații la locuri în învățământ și care sânt însurați, s'a decis ca în anul al doilea de învățământ să capete salariul corespunzător celui de al cincilea an de serviciu; iar la începutul celui de al treilea an de serviciu vor primi salariul de învățător definitiv.

Este vorba așadar de a sprijini mai ales pe cei tineri, cari vor să întemeeze o căsnicie și deci de a le da un ajutor real tocmai la început, când e mai multă nevoe.

In acest fel se nădăjduește că se va obține un spor al căsătoriilor și o creștere a natalității.

Centenarul drumului de fier

Expoziția comemorativă din Austria

Acum 100 de ani a ieșit pentru prima dată din gara Floridsdorf (Viena) prima locomotivă cu aburi, în uimirea generală a asistenței.

Cu prilejul jubileului de o sută de ani dela acea dată, muzeul din Floridsdorf a făcut o expoziție specială, care conține foarte interesante amintiri din trecut.

Se găsește acolo primul clopot cu care s'a dat semnalul la cea dintâiu călătorie cu trenul; mijloacele de semnalizare de atunci, care sunt de fapt niște steguțe simple; și alte mărunțișuri interesante, documente ale timpului.

Tabelele mari explicative de pe pereții expoziției compară locomotivele de atunci cu cele din vremurile noastre și astfel aflăm că locomotiva din anul 1837 cântărea numai 9000 de kilograme, pe când o locomotivă de acum cântărește 122.000 de kilograme.

Forța unei locomotive pe acele vremuri se ridica la 20 cai putere, pe când cele de astăzi ating și 3000 de cai putere.

Este foarte bătătoare la ochi deosebirea dintre cantitățile de combustibil întrebuințate atunci și acum. Pentru a produce o forță egală cu un cal putere, o locomotivă consuma atunci o cantitate de cărbuni de 19 kilograme, pe când actualmente este produsă numai cu un kilogram de cărbuni. (Ceps)

Din toată lumea

Populația țării

Cu prilejul diferitelor discuții sau studii, vine vorba despre cifra totală a populației din țara noastră. Dar foarte rar se înregistrează cifra exactă.

Unii spun 18 milioane locuitori; alții întrebuințează formula: „peste 18 milioane". Mai rari sânt acei care dau cifra de 19 milioane.

Realitatea este că, după comunicările oficiului central statistic, populația României a trecut de 20 milioane suflete.

Și cum nu putem avea vre un interes să arătăm mai mic numărul populației (populația formează puterea unei țări), trebue să spunem cu mândrie, în orce împrejurare, cifra adevărată: 20 MILIOANE LOCUITORI.

Pasiunea pentru lupiele cu tauri

In orașul Mexico s'a produs zilele acestea un violent cutremur care a surprins 24.000 mexicani întruniți într'o arenă de corida, în momentul când matadorul încerca să răpună un taur. Toată lumea a simțit cutremurul dar nimeni nu s'a mișcat și astfel matadorul Liborio Ruiz a putut doborâ fiara în mijlocul aclamațiunilor celor mii vii.

Din lumea filmului

Am anunțat că vedeta de Cinema Marlene Dietrich a destăcut angajamentul ce-l avea la Hollywood și că se reîntoarce în Europa.

Ea va turna filme la Londra și Paris; dar va turna și la Berlin; și totodată va participa activ la opera de asistență socială organizată de conducătorii Germaniei.

Marlene Dietrich va fi primită, la înapoerea în patrie, cu o simpatie deosebită.

*

Și dacă Marlene Dietrich va reapare pe ecranul german, în schimb arta pierde o altă mare artistă: pe Brigitte Helm.

Interpreta principală din „Atlantida", „Contesa de Monte Cristo" și alte filme celebre, a hotărît să se retragă din Cinematograf. In ultimul timp, a turnat câteva filme în Franța.

Acuma s'a reîntors în Germania, anunțându-și hotărârea de a se devota soțului și copilului ei.

E o mare pierdere pentru cinematograf.

Dar poate că demonul artistic o va îndemna pe Brigitte Helm să-și schimbe gândurile...

Filmul colorat și moda bărbătească

Cunoscutul star Adolphe Menjou, cel mai elegant actor din Hollywood, a declarat zilele acestea într'un interview, că filmul colorat e menit să revoluționeze moda masculină. Bărbații se vor sătura de eternul negru și cenușiu și în special fracul e menit să dispară, făcând loc unui costum de seară în culori decente.

Congediu pentru deținuți

Urmând exemplul Americei, penitenciarele engleze au acordat un concediu de Crăciun deținuților.

De ani de zile criminalii din Sing-Sing sau Alcatraz, temniță de pe o insulă în Oceanul Pacific, pot petrece serbătorile de Crăciun și Paște în cercul familiei.

La începutul lunei Decembrie au fost convocați directorii celor mai mari penitenciare engleze și s'a hotărât să se urmeze această pildă.

Deținuții au fost duși sub escortă și în cătușe la locul lor de destinație, dar acolo au fost lăsați liberi, punându-li-se în vedere să revină la închisoare de Boboteză.

Tragedia unui prinț hindus

La Pondischery în India, a murit Maharadjaha din Dewar, unul din cei mai bogați suverani ai Indiei, nevoit să părăsească patria în împrejurări dramatice.

Acum câțiva ani maharadjahul a cunoscut o dansatoare, de care s'a îndrăgostit. A înălțat-o la rangul de favorită, a acoperit-o de daruri atât de prețioase încât la un moment dat s'a văzut fără resurse. După trei ani visteriile statului erau goale. A izbucnit o revoluție; prințul trebui să părăsească în taină satul Dewar. Acum câteva luni a fost solicitat să dea socoteală de banii cheltuiți și să apară în fața tribunalului.

Fostul suveran și-a luet atit de mult la inimă acuzarea, încât a făcut greva foamei și a murit de inaniție.

Campioana patinajului

Suedia, țară nordică, dă totdeauna cei mai buni luneeători pe ghiață. Cea mai vestită patinatoare din ultimii ani a fost frumoasa suedeză Sonia Henje; însă ea a renunțat la acest sport și s'a făcut artistă de cinematograf, devenind o stea a Hollywoodului.

Succesoarea Soniei este tot o suedeză: *tânăra Vivianne Hulten* (în clișeu). Noua campioană a plecat la New-York spre a participa la un concurs internațional de patinaj. Numai de n'ar fura-o și pe ea cinematograful!

CUM PRIVESC CERCURILE METROPOLITANE chestiunea revizuirii procesului marelui povestitor Ion Creangă

„Opinia" s'a ocupat la timp de proectul unui grup de preoți și intelectuali moldoveni, de a cere revizuirea procesului bisericesc al marelui povestitor Ion Creangă.

Inregistrasem cu acest prilej declarațiile părintelui Gh. Petrovanu, preș. consistoriului metropolitan care s'a declarat categoric împotriva revizuirii. Asemeni și părerea venerabilului profesor de religie, d. Th. Ghiga.

Am căutat să avem și părerea cercurilor metropolitane în această privință.

Din loc de răspundere, ni se precizează că I. P. S. Nicodim nu vede întrucât discuția aceasta ar folosi memoriei și renumelui lui Ion Creangă — cu care se știe că chiriarhul Moldovei are legături apropiate de rudenie.

Și apoi revizuirea procesului în sine nu se poate face.

Fostul diacon Ion Creangă a fost caterisit de către Sf. Sinod.

După actul caterisirii, el a mai trăit încă multă vreme. Deși între timp se schimbase Mitropolitul de la Iași, se schimbase și orânduirea consistorului și deci în acest caz ar fi fost posibilă o revenire asupra caterisirii —totuși Ion Creangă n'a cerut lucru.

Deci este destul de limpede că marele povestitor moldovean în viață fiind n'a dorit o reabilitare a sa pe calea autorității bisericești.

Și dacă n'a cerut-o el atunci, cum i s'ar putea oferi acum? Și de ce?

Asemenea discuție mai mult

(Continuarea în pag. 2-a)

Rea izări ieșene

„Cântarea Moldovei"

Un crez și o isbândă

In virtutea unui crez, au pornit cele 53 de inimi entuziaste a ființa, în seara de 20 Decembrie 1935, o asociație corală cu denumirea „Cântarea Moldovei".

Astăzi la împlinirea a 2 ani de activitate, pot dovedi din plin acelor pesimiști, neîncrezători în înflorirea și viiarea unei asociații idealiste, că acolo unde este credință, frăție și cinste, nu există val care să poată opri isbânda.

Comitetul de conducere al Asociației, convins că numai prin muncă neprecupețită, desbrăcați de orice haină potitică, materială, sau afirmare personală,—ci numai cu înțelegere frățească între membri, voi putea duce la bun liman aceastâ asociație—nu a pregetat o clipă a veghia la păstrarea armoniei și prestigiului Asociației în litera statutului, precum și afirmarea ei așa cum avem mândria de a o vedea astăzi.

Pornită la înfăptuirea idealului său, Asociația Corală „Cântarea Moldovei", — fără alt sprijin material decât acela al cotizațiilor lunare *ale membrilor săi coriști*—se prezintă după doi ani, cu cinste și demnitate.

Cu cinste, fiindcă, cu chiverniseală gospodărească, s'au înlăptuit biblioteca muzicală a Asociației și s'au mărit fondurile ei; și cu demnitate — fiindcă astfel s'a prezentat în fața cetățenilor acestui oraș.

In existența și înflorirea „Cântarea Moldovei" s'a adeverit parabola bobului de grîu căzut în pământ roditor.

Bob de grâu—în „Cântarea Moldovei" a fost cuvântul inițiatorilor și roditoare au fost sufletele celor peste 75 de membri neclintiți în credința înfloririi „Cântării Moldovei".

Dacă asociația nu se poate făli cu o activitate mai intensă decât aceia pe care a avut-o,—are însă mulțămirea sufletească de a fi putut ține vie și atentă o pleiadă de 75 suflete tinere și entuziaste, care cu sufletul lor cald înțelegător și idealist au cimentat postamentul „Cântării Moldovei"—așa fel că în veci nu va pieri.

Cele două concerte laice precum și slujirea Datinilor de Crăciun, au putut demonstra cetățenilor acestui oraș, dragostea de muzică ce animă sufletele componenților „Cântării Moldovei".

(Continuarea în pagina 2-a)

LA BERARIA BRAGADIRU

debutează în salonul de sus
Orchestra mixtă Cadanțev
cu surorile ANGELA și ADELINA BUICĂ
In salonul de jos zilnic **Jazul The 5 Jazz bois**
cu diseuza Paula Georgescu și diseurul Marin Popescu

CURA cea mai rațională cu unt de pește

pentru copii și adulți e numai acea cu:

Unt de Pește Iodoferat simplu WERNER
Tonic, depurativ, nutritiv. Recomandat contra anemiei, scrofulozei, gutei, reumatismului etc.

Unt de Pește Iodoferat cu fosfor WERNER
special contra rachitismului, infantilismului și crescătoriat pentru copiii și adulți slăbiți de munca intelectuală

Unt de Pește Iodoferat cu mercur WERNER
Tonic depurativ și curativ contra sifilisului.

Pentru complectarea curei și deplina ei reușită: luați în celaș timp (înainte de masă) VIN TONIC WERNER

Depozit principal:
Farmacia Werner--Iași

Aprobate de Consiliu Sanitar superior și premiate

Feriți-vă de contrafaceri. | Respingeți surogatele.

Drojdie BRAGADIRU
Pachete originale direct dela fabrică se găsește zilnic proaspătă la Depozitul de vinuri și bere
Leon M. Reischer
IAȘI — STR. I. C. BRATIANU 129
Reprezentanța exclusivă

Când plouă sau ninge purtați Galoși și Șoșoni
Marca **Quadrat**
RIGA
Depozitul fabricei: **Mag. „QUADRAT"**
Str. Ștefan cel Mare 15, alături de Banca Marcovici

PERNODIN
Balsam contra degerăturilor
Depozit: Farmacia Werner
Iași, Piața Unirei

GALOȘI și ȘOȘONI
CHILIPIR
de la 120 lei perechea
LA DESFACEREA
DIN STR. ANAST. PANU 56
vis-a-vis de Biserica Sf. Nicolae

DOCTOR
Eugen I. Ionescu
Medic Șef al Ambulatorului Antiveneric No. 2
Asistent Universitar
Specialist în boli de piele, sifilis și venerice
Zilnic consult 8—10 a. m. și 6½—8½ p. m.
Iași, str. Cuza Vodă 42
(casele fost Cristofor vis-a-vis de Camera de Comerț)

Quadrat Riga

DOCTOR
A. Socolovschi
Specialist în boli și operațiuni
nas, gât, urechi
Piața Unirei
Str. Săulescu 2
DIATERMIE SPEC. ORL.
Inhalație cu ozon (electr) electroterapie, înaltă frecvență
Cons. 8½—10 12—2; 5—7

Doctor
Alex. Terkatin
fost asistent în clinicele Prof. Neumann din Viena
BOLI ȘI OPERAȚIUNI de nas, gât și urechi
ELECTROTERAPIE
Cons. 9—11 a. m. 3—7 p. m.
Str. Cuza Vodă 12
Telefon 2256

DOCTORUL
R. DAMSKER
Medic de Spital
Str. Gaica Vodă No. 37
între 7-9 și 3-6
MEDICINA INTERNA
Boli de inimă plămâni—rinichi

CABINET DENTAR
Dr. Jean David
Medic stomatolog
Boli și operațiuni de dinți și gură
Str. Lăpușneanu 47
Cons. 9—12 și 3—7 p. m.

DOCTOR
GR. A. DIMITRIU
Asistent al Clinicei Dermato-Sifiligrafice
BOLI DE PIELE - SIFILIS — VENERICE —
Const. 2—4 și 6—8 d. e.
în strada Mărzescu No. 4

GRIPA! dacă vreți să o preveniți luați zilnic 2-4 pastile
TESTA
Cel mai bun antigripal
LA FARMACII ȘI DROGUERII

Din Ungheni

Primim următoarele:

Domnule Director,

Vă rugăm să bine-voiți a publica următoarele:

In ziarul „Ziua" de Sâmbătă a apărut o notiță cum-că așI fi fugit din localitate și n'am predat casa comunală.

Aduc pe această cale la cunoștința tuturor că n'am fugit și că am predat casa și întreaga gestiune în perfectă regulă, pentru care mi s'a eliberat adeverința oficială de descărcare.

Cu stimă
IOSIF DUDIHIS
Ungheni Tg.

Nu cereți Cognac eftin, cereți **Cognac Cointreau**

Azi la Roxy
până Duminică inclusiv
2 opere monumentale
— cu 10 lei plus taxele —
BEN-HUR
cu RAMON NOVARO
Al doilea film
Dragoste în culise
cu FRAȚII RITZ
Sâmbătă ora 9 jum. dimineața
Matineu cu prețuri reduse

Dr. M. SEGAL
Medic de spital
fost asistent de clinică la Berlin
BOLI ȘI OPERAȚIUNI DE
Nas, Gât și Urechi
Consult.: 3—7 p. m.
Str. Ștefan cel Mare 68
Telefon 1767

La răceli, la gripă, la hoval în pripă.

CINEMA PHOENIX
CU 8, 10 ȘI 13 LEI
Astăzi până Duminică inclusiv
2 BOMBE 2
Orizontul Pierdut
cu RONALD COLMAN
Al doilea film
CHARLIE CHAPLIN
— IN —
Timpurinoi
Sâmbătă dim. MATINEU

Cinema SIDOLI — NUMAI 3 ZILE Vineri, Sâmbătă și Duminică
Viața pasionantă a celebrei curtezane
Lucreția Borgia
In regia celebrului regisor francez ABEL GANCE cu Edwige Feuillere și Gabriel Gabrio
Al doilea film PREMIERA DE AVENTURI
GRANITA INSANGERATA cu JOHN WAYNE și BUFFALO BILL
Sâmbătă 8 crt. ora 9 jum. dim. matineu cu prețuri reduse

Daruri de Sărbători satului românesc
Serbarea dela Tomești (Iași)-Conferința d-nei dr. Rugină

In ziua treia de Crăciun, la dispensarul Model și sala vitoarei Maternități din Tomești, s'au distribuit daruri copiilor săraci din raza circumscripției medicale Tomești. La programul acestei șezători a pomului de Crăciun, au contribuit școlile primare cu directorii lor, alcătuind un ansamblu coral selectat. Doamna Dr. Rugină a desvoltat subiectul: „Datinile strămoșești".

In introducere, D-na Dr. Rugină, a făcut o scurtă incursiune în istorieul datinilor strămoșești, relevând cele două caractere (religios și profan) cu origina în obiceiurile păgâne creștinizate, apocrifele creștine și legendele pioase din epoca romană.

Așa cum se prezintă azi, datinile strămoșești oglindesc natura, animalele și ocupațiile zilnice ale Românilor.

In vremea nașterii Mântuitorului Moș Crăciun nu era altcineva decât păstorul a cărui soție Crăciuneasa a fost de mult folos Sfintei Fecioare.

Bătrânul simpatic cu barbă albă și sac plin de jucării, va rămâne în veci prietenul mult dorit al copiilor și șăgalnic complice al părinților.

Călătoria Magilor — Vicleemul—este o dramă religioasă de mare întindere. Prezintă ambele caracteristici ale datinilor. Partea religioasă se află în faptele lui Irod și în pătimirea celor trei Magi la curtea acestuia.

Partea profană e constituită de contribuția imaginativă cu privire la configurația palatului lui Irod și existența personagiilor secundare subt formă de păpuși într'o machetă purtată de cei ce umbla cu Vicleemul.

D-na Dr. Rugină analizează în mod sumar „Cântecele de stea" și „Cu Sorcova" oprindu-se mai atent asupra Plugușorului".

Varietatea de imagini cu care sunt descrise anotimpurile, evoluția care e supusă țarina dela arat și până la culesul grâului—toate petrecîndu-se subt ochii eroului principal „Bădica Traian"— evidențiază caracterul agrarian pe de o parte și istoric, pe de altă parte al acestei datine.

In concluzie d-na Dr. Rugină constată cu părere de rău că datinele noastre strămoșești se pierd încetul cu încetul, iar în unele părți sunt împiestrițate până la nerecunoaștere.

*

Seara a urmat balul la care s'a petrecut până la ziuă.

Deoarece această manifestare culturală nu e prima. Dl. dr. Rugină ne-a precizat că nu e nici ultima căci nu de mult timp s'a alcătuit, subt președinția sa, un comitet care să organizeze pe cele viitoare.

Șezătorile culturale din inițiativa organizațiunilor de asistență medicală rurală, au rolul să intensifice ofensiva de culturalizare a satelor. In străinătate, asemenea reuniuni sătești au loc săptămânal; un cor școlar, o audiție radiofonică, o lectură interesantă ori o conferință ușoară din domeniul culturii generale sau medicinei rurale, iată programul plăcut și instructiv al unei asemenea șezători.

Cheltuelile provenite din închegarea unei scene permanente, întreținerea mobilierului și ornamentarea unei săli de spectacol, vor fi suportate de comitetul pomenit care a hotărât ca fiecare șezătoare să fie urmată de bal, cu o modestă taxă de intrare.

Activitatea dispensarului model-Tomești merită a fi relevată, iar animatorului ei, d-rului Rugină, se cuvin urările noastre de spornică muncă în vederea îndeplinirei idealului său de ridicare a vitregitului nostru sat românesc.

Aurel Osoianu

Dela I. O. V.

Eforia Națională de Ocrotire I. O. V. Iași va ține licitație publică (tratare prin bună învoială) în ziua de 19 Ianuarie 1938 ora 18, pentru vânzarea unei camionete marca „Fiat" Nr. 503, împreună cu rezervele și sculele aferente înscrise în inventarul Căminului de Invalizi Iași, — vânzare aprobată de Eforia Generală I. O. V. F. L. București.

Licitația se va ține în conformitate cu art. 88—110 din legea Contabilității publice și art. 31—53 din regulamentul Oficiului Central de licitații și cu normele generale pentru ținerea licitațiilor publice, publicate în Monitorul Oficial Nr. 127 din 4 Iunie 1931, la sediul Căminului de Invalizi din Iași stradela 40 Sfinți Nr. 10.

Vânzarea se va face într'un singur lot.

Concurența va începe dela suma de 25.024 lei sumă prevăzută în inventar.

Concurenții vor depune o garanție de 5 la sută.

Condițiunile și caetul de sarcini se pot vedea în zilele și orele de lucru la Biroul Căminului de Invalizi din Iași stradela 40 Sfinți Nr. 10.

I. P. S. Mitropolit Nicodim
a vizitat pe d. ministru A. C. Cuza

Mercuri dimineață, I. P. S. Mitropolit Nicodim, însoțit de P. S. Vicar Valerie și P. C. ieromonah Vasilache, a făcut o vizită acasă d-lor miniștri A. C. Cuza și George Cuza,

Chiriarhul Moldovei a fost primit cu multă dragoste în casa fruntașilor guvernamentali, întreținându-se îndelung asupra diferitelor probleme ce preocupă biserica moldovenească.

Cum privesc cercurile metropolitane chestiunea revizuirii procesului marelui povestitor Ion Creangă

(Continuare din pagina I-a)

dăunează memoriei lui Ion Creangă.

Și apoi, revizuirea procesului de caterisire a lui Ion Creangă, nu privește Mitropolia Moldovei, ci pe Sf. Sinod singurul care are imputernicirea de a caterisi și de a reveni,—când e cazul—asupra unei caterisiri.

Cam în felul acesta privesc cercurile metropolitane intențiunea revizuirii procesului lui Ion Creangă.

*

Pe de altă parte revista bisericească *„Prodomia"* acuzându-se de acest caz scrie:

—„Credem că grupul și comitetul de care e vorba, a descoperit fapte noui, de natură a duce la o revizuire a procesului lui Creangă. Sau dacă nu; — dacă în terezia judecății vor să arunce doar greutatea talentului lui Ion Creangă,—atunci ne surprinde o uitare a comitetului, de alți preoți și alți intelectuali din România: uitarea numelui diaconului Iosif Teodorescu (Tudor Arghezi de azi) și el caterisit pe vremuri".

GR. SPIRU

Realizările primei campanii de muncă pentru folos obștesc

Inspectoratul muncii pentru folos obștesc în colaborare cu Inspectoratul pregătirei premilitare, a întocmit o broșură a celor realizate în prima vacanță universitară datorită muncii pentru folos obștesc.

Concentrarea tinerilor s'a făcut între 10 Iulie — 7 Sept. 1937, în serii de câte 20 de zile.

Au activat în total 15.054 tineri premilitari universitari și școlari, sub conducerea a 227 ofițeri activi, 208 ofițeri de rezervă și 551 instructori.

Din tabelele prezentate reesă că s'au executat cei premilitari:

64.663 m. săpare de șanțuri la șosele; 63.728 m. deslundări de șanțuri; 45.427 m. reparări de drumuri; 27.980 m. așternut pietriș pe drumuri; 1750 metri pătrați pavare de străzi; 30.361 m. construire de drumuri noi; 408 podețe construite și reparate; 24 hectare, nivelări și asanare de terenuri; 1940 m. indiguiri; 191 hectare, curățire de islazuri; 35 platforme de gunoi; 527 hectare platforme diverse: 23 hectare de amenajări, pepiniere, grădini, etc.; 5000 de pomi altoiți, 116 construiri și curățire de lăntâni; 30838 metri cubi de pământ și nisip transportat; 96 hectare amenajate pentru terenuri de sport, stadioane, poligoane și parcuri; 40 de gospodării amenajate la văduve, invalizi, etc.; 47 reparații la biserici, școli, monumente, etc.; 5 construiri de troițe, cruci, etc.; 2392 m. de gard pentru împrejurimi; 121.700 cărămizi fabricate; 850 de lucrări pentru regularea cursurilor de apă; 740 lucrări de șanțuri și instalări de conducte de apă; 600 metri de fir telefonic instalați.

Construirea unei plaje, 2407 metri cubi de bazin săpați, s'au mai construit 4 bazinuri, două cămine culturale, 8 poligoane și 5 parcuri.

Precum se vede o activitate din cele mai rodnice care lasă să se întrevadă opera însemnată ce se va realiza în viitoarele campanii.

„Cântarea Moldovei"

(Continuare din pagina 1-a)

Azi la împlinirea a doi ani de rodnică și frumoasă asistență, noi cu neclintiți în credința noastră, simțim datoria sufletească de a ne arăta profunda noastră mulțămire celor ce ne-au înțeles și sprijinit și cu cuvântul și cu fapta.

De aceia gândul recunoștinței noastre se îndreaptă în primul rând către dl. Osvald Racovițză Primarul Iașilor—membru de onoare al Asociației, care a stimulat și ajutat înflorirea „Cântării Moldovei".

Om de inimă, suflet de adevărat român, noi îi mulțumim din toată inima, sănătate și bucurie îi dorim, pentru propășirea în acest oraș a tot ce este bun, frumos și spre fala neamului.

Oameni de inimă și înțelegători întru sprijinirea asociației au fost: Dl. Nicu Teodorescu Prof. al academiei de Muzică din Iași — Membru fondator al Asoc,— asemenea sprijinitori au fost Sf. S. Preot Econ. Stavrofor Ioan Țincoca, Dl. Emil Serghie fost director al Teatrului Național, D. Sandu Teleajen actual director al Teatrului Național, D-na Elena Ghiulea, Dl. Stelian Popescu, dir. ziarului „Universul", Dl. Prof. Mihail Jora, Dl. C. N. Ifrim. Insp. Fundațiilor Regale —A. D. Atanasiu Prof.— Toți membri de onoare ai Asociației.

Dar mai sunt atâtea și atâtea suflete de buni români care nu au pregetat a ne îndemna spre țărmul înfăptuirilor noastre și nu pot uita pe d-nii Const. Dunea, Gheorghe Chirilă, Ioan Hriței, Iohan Crijanovski etc.

Tuturor acestora, cuvântul nostru de caldă mulțămire.

Cuvint de profundă dragoste pornește din inimile noastre și pentru cei doi conducători ai „Cântării Moldovei" dl. Ioan Iagodici, vice președinte al Asoc. — care a știut prețui și conduce „Cântarea Moldovei" cu frăție și demnitate, — precum și d-lui prof. Vasili Popovici, care prin dibăcia sa, prin arta sa și mai ales prin sufletul său ales, a știut modela glasurile noastre spre înălțimile ce năjuim.

Astăzi când sufletul creștin plutește pe întreg cuprinsul Romîniei, — noi cei adunați a sluji cel mai cald simțimînt omenesc — muzica, — avem credința că vom păși înainte spre înfăptuirea idealului nostru care este: Cultivarea și răspîndirea muzicei românești, pe întreg cuprinsul țării, — spre bucuria inimilor noastre și spre fala neamului.

Gheorghe Chessler
secretar general al Asoc. Cor. „Cîntarea Moldovei"

Informațiuni

x D-l profesor Ion Petrovici ministrul Educației Naționale, va fi în Iași Mercuri 12 Ianuarie și ziua următoare, pentru a-și face lecțiile obișnuite.

Ziua de dimineața de Miercuri va fi destinată pentru audiențe.

x Duminică 23 Ianuarie 1938 va avea loc în Saloanele Cercului Militar strada Carol *Un festival Artistic Literar* urmat de dans, dat în beneficiul Soc. Colonia Școlară „Spiru Haret" cu concursul Academiei de Muzică și Artă Dramatică și a Liceelor din localitate.

Bufet bogat. Muzică. Dans începutul la ora 5. Intrarea 60 lei. Pentru studenți și ei lei 30.

PASTILE VALDA
IN CUTII ORIGINALE
combate gripa

Lucrările consiliului de miniștri de Miercuri seara

Situația cîrciumarilor evrei. Revizuirea cetățenilor străini. Ieftenirea articolelor de primă necesitate. Naționalizarea învățămîntului

Miercuri s'a ținut sub președinția d-lui prim ministru Octavian Goga un consiliu de miniștri.

Au participat toți miniștrii și subsecretarii de stat.

Consiliul a durat dela ora 6 jum. până la 9 seara.

La sfârșit s'a dat presei următorul comunicat:

Măsuri împotriva cîrciumarilor evrei

„Consiliul de miniștri s'a întrunit astă seară la ora 18, sub președinția d-lui Octavian Goga, președintele consiliului.

S'au luat în cercetare primele măsuri necesare pentru punerea în executare a programului guvernului.

Pentru a aduce la îndeplinire punctul din program, cu privire la îndepărtarea cârciumarilor evrei, socotiți drept otrăvitori ai sănătății populației dela sate, s'a alcătuit o comisiune specială din care fac parte miniștrii de finanțe, interne și sănătate, care să statornicească în cadrul legilor existente, și cu deosebire în temeiul legii sanitare și al legii băuturilor spirtoase, dispozițiunile cuvenite pentru a se ajunge la rezultatul dorit.

Revizuirea cetățeniilor de după război

S'a luat apoi în discuție chestiunea revizuirii cetățenilor dobândite în mod fraudulos de străini cari s'au așezat fără nici o autorizație pe teritoriul țării, în timpul războiului și după război, și cari nu au niciun temei legal de a rămâne în România.

O comisie din care fac parte miniștrii de justiție și interne va cerceta în timpul cel mai scurt această problemă, urmând să dea soluții practice în cadrul legiuirilor existente.

Ieftenirea articolelor de primă necesitate

S'a luat apoi în discuție problema eftenirii articolelor de primă necesitate, trebuincioase păturii țărănești. S'a hotărât luarea de măsuri pentru scăderea prețurilor la cele dintâi trei articole indispensabile gospodăriilor dela țară: bumbacul, petrolul și sarea. Pentru executarea acestei hotărâri s'a alcătuit o comisie din miniștrii de finanțe, comunicații, industrie și cooperație.

Naționalizarea învățămîntului

S'a luat act de expunerea d-lui ministru al educației naționale, care a arătat că prima măsură luată odată cu venirea d-sale în fruntea acestui departament, pentru opera de naționalizare a învățământului, a fost ca limba română și istoria națională să nu se mai predea, nici în școalele Statului, și nici în școalele minoritare, decât de profesori români de sânge".

Ședința consiliului de miniștri a luat sfârșit la orele 21.

x **Siropul Iodotanic Dr. Ratianu** aprobat de Consiliul Sanitar Superior, se recomandă cu mare succes copiilor lymfatici, anemici, scrofuloși și rachitici pentru purificarea și regenerarea sângelui, înlocuind Untura de Pește. Nu produce iodism. Depozit Farmacia Dr. Ratianu, str. Cuza Vodă 83.

Noutăți dela Teatrul Național

Sâmbătă 8 Ianuarie are loc noua premieră, „Regrete eterne", o antrenantă comedie în care d-ra Margareta Baciu și d. Miluță Gheorghiu dețin rolurile prime.

Direcția de scenă o semnează d. Ion Sava, iar decorurile sunt lucrate de Petre Brudea, noul pictor scenograf al teatrului.

In curând

O echipă selectă, a naționalului ieșan, va juca la Chișinău, trei spectacole cu piesele: „O scrisoare pierdută", „Veste bună" și „Bătălia".

Dl. Ion Sava

directorul de scenă al teatrului ieșan, a cărei revistă șarje, „Caricatura", a produs frumoase surprize, a fost solicitat de d. Tudor Arghezi, să colaboreze regulat cu câte o caricatură, la revista „Bilete de papagal".

Trebuie reținut amănuntul că d. Arghezi a preferat armatei de caricaturiști din București, pe ieșanul Ion Sava.

Direcția

Teatrului Național, nu neglijează spectacolele pentru copii și tineret.

Astăzi se pregătește „Talismanul cu safir", feerie istorică, scrisă de d-na Basarab.

Dl. Th. Kiriacoff

care a fost greu bolnav, s'a reîntors la Iași pentru a-și relua ocupațiile la teatru.

C. D.

Cetiți „Opinia"

O protecție mai eficace și mai fină contra pielei aspre, nu există.
CREMA NIVEA

Școala de arbitri sportivi

Se aduce la cunoștința celor interesați că, pe ziua de 15 Ianuarie se deschid cursurile școalei de arbitri.

Inscrierile la această școală se vor face până la 12 Ianuarie, la Districtul de Arbitri Iași Str. Areu No. 5, în fiecare zi între orele 10 și 12.

Condițiuni de admitere:

Să fie cetățean Român, Să fie recomandat de cel puțin 2 arbitri districtuali, să fie major, să aibă o situație binestabilită în societate și existența asigurată, să aibă cel puțin 4 clase de liceu sau echivalentul lor.

Președintele comisiei
Anton Irimescu

x **Tusa și Răgușeala** în bronchitele gripale dispar repede cu *Pastilele de Eucalipt Benzomentolate Dr. Ratianu* aprobate de Consiliul Sanitar Superior. Indicate în toate afecțiunile pulmonare, laringite, astmă, desinfectează plămânii, ușurează respirația. Depozit Farmacia Dr. Ratianu, Iași Cuza Vodă 83.

La balonări de stomac și intestine
la tulburări renale, biliare, boli de ficat
scaun anevoios spasmodic, la hiperaciditate, arsuri de stomac și stări nervoase, medicii indică ca cel mai bun mijloc de vindecare preparatul american cu renume mondial „Gastro D".
„Gastro D" se găsește de vânzare la farmacii și droghérii; sau se expediază contra ramburs de Lei 135 de către farmacia „Thoiss", din București, Calea Victoriei 124.

Deschideți ochii!
Nu orice tabletă albă este o Aspirină și nici acea, care se recomandă ca fiind "tot atât de bună" are valoarea
ASPIRIN cu cruciș Bayer!

PROFITAȚI de MAREA DESFACERE
— DELA MAGAZINUL —
„Comoara"
„Soldăm mănuși, fulare, ciorapi de lână cu prețuri derizorii
OBSERVAȚI PREȚURILE ÎN VITRINE

TYP
Cel mai sigur purgativ

Cum înțelege Soc. de Telefoane să servească abonații

In mod obișnuit, o Societate comercială particulară e mai culantă în afaceri decît o întreprindere oficială.

Se vede că secția din Iași a Soc. de telefoane ține cu tot dinadinsul să anuleze aceste păreri.

De mai multe zile, ziarul nostru a cerut Soc. de Telefoane mutarea unui aparat dintr'o odae în alta.

Am depus petiție în scris, am achitat taxa respectivă,... dar degeaba. Am făcut și repetate intervenții verbale, fără nici un rezultat.

Este o indolență dublată de abuz ceia ce fac domnii dela telefoane.

Va trebui să ne adresăm justiției, cerând daune. Dar până atunci atragem atenția conducătorilor dela centru asupra felului cum se face serviciul la Iași.

Exerciții de apărare antiaeriană au loc Duminică la Iași

Se aduce la cunoștința locuitorilor Municipiului Iași, că, în ziua de Duminică 9 Ianuarie 1938 orele 13.30 (1.30) și 21.30 (9.30) vor avea loc exerciții parțiale demonstrative de apărare antiaeriană.

In acest scop la ora 13.30 clopotele bisericelor sirenelor fabricilor, fluerile locomotivelor C. F. R., megafoanele, etc., vor da alarma prin sunete lungi și repetate, timp de 3 minute.

După trecere de 10 minute se va suna încetarea alarmei prin sunete scurte, repetate timp de 3 minute.

La darea alarmei de seară, ora 21.30 (9.30) Uzina Electrică va proceda la stingerea iluminatului public, conform planului stabilit de ea, iar locuitorii vor trebui să camufleze iluminatul interior din locuințe e lor, astupând ferestrele, cu storuri, obloane, pături, și orice alte mijloace, pentru ca nici o lumină să nu se zărească din afară, în tot timpul de 10 minute, cât va dura alarma.

Aventura unor muzicanți surprinși de lupi

8 lupi omorîți cu sgomote de tobe

Istambul. 7.—Trei tineri muzicanți, cu trei clarinete și trei tobe mari, porniseră ieri noapte spre satul Kangial, unde trebuiau să cânte a doua zi la o nuntă.

Surprinși pe drum de viscol, ei s'au adăpostit într'o moară părăsită.

In cursul nopții, opt lupi au pătruns în moară printr'o gaură a zidului. Unul din cei trei muzicanți, căutând să sperie lupii, a început să bată într'o tobă.

Sgomotul a speriat pe lupi, cari au căutat gaura de zid pentru a fugi.

Ceilalți muzicanți au început și ei să bată cu disperare tobele, înebunind de spaimă pe lupi. Fiarele, căutând o scăpare, s'au izbit de ziduri cu atâta putere, încât s'au rănit grav și în cele din urmă și-au zdrobit capetele.

Până în zori, muzicanții au bătut cu disperare în tobe, iar la venirea zilei, cei opt lupi erau toți întinși pe jos cu capetele sfărâmate. Cei trei tovarăși i-au jupuit, iar blănile le-au dăruit tinerilor căsătoriți.

Boboteaza la Iași

In chip deosebit, s'a sărbătorit ieri la Mitropolie, Boboteaza, în prezența șefilor autorităților civile și militare.

I. P. S. Mitropolit Nicodim și I. P. S. Vicar Valerie în fruntea unui sobor, a oficiat o slujbă în catedrală și apoi a făcut sfințirea apei.

In fața comandamentului Corpului 4 a avut loc defilarea trupelor din garnizoana Iași.

x *Cărți de vizită* comandați la Tipografia „Opinia" strada Lăpușneanu 37.

Știri ceferiste

Cu tot viscolul, trenurile circulă normal

Inspecțiile d-lui ing. Em. Nițescu

De mai bine de o săptămână, bântue un ger cumplit în cuprinsul Moldovei, Bucovinei și Basarabiei.

Cu tot viscolul și vremea aspră însă, în urma măsurilor luate din timp de către organele ceferiste, trenurile nu suferă nici o întârziere, circulația făcându-se în chip normal.

D. ing. Em. Nițescu, directorul regionalei c. f. r. Iași, a făcut în cursul acestei săptămâni mai multe inspecții în regiunile Basarabiei și Bucovinei.

Cu ocazia inspecției în Bucovina, d. ing. Nițescu a făcut și proba unor automotoare care vor fi puse în circulație zilele acestea.

Asociațiile ceferiste

Deși Federația c. f. r. a fost desființată, asociațiile ceferiste continuă a funcționa, activând în mod intens.

Asociația „Stația" filiala Moldova, de sub președinția d-lui Eugen Pandichi, controlor principal, luptă pentru revendicările personalului ceferist. O activitate de laudă depune asociația „Stația" filiala Vasile Lupu—Ungheni, de sub conducerea d-lui Octov Tiron.

Această filială pe lângă probleme de ordin profesional, activează și pe teren cultural-social.

Cu prilejul sărbătorilor, d. Octav Tiron a organizat mai multe șezători culturale în cămin dela Ungheni, mult apreciate de populația de acolo.

Din fondurile asociației a îmbrăcat de sărbători copiii ceferiștilor nevoiași și cu greutăți familiare.

REP.

Regimul făinei și al pânei

La prefectura de județ d. prefect Frangulea a convocat pe brutari și morari, pentru a le da unele instrucțiuni în vederea stabilirei unui regim special al pâinei.

D. prefect Frangulea a dispus brutarilor ca pâinea să fie lucrată în condițiunile cele mai higienice, să fie dreaptă, având greutatea de 950 grame.

In ceiace privește pe morari, d. prefect de județ Frangulea le-a hotărât ca făina să fie curată și de calitate bună.

S'a discutat deasemenea chestiunea făinei care este adusă din județ.

S'a admis intrarea în oraș a acestei făini, însă să se aibă în prealabil, autorizația prefecturei de județ.

In discuțiile avute cu brutarii și meseriașii, d. prefect Frangulea, a arătat necesitatea ieftenirei pâinii.

Morarii au declarat d-lui prefect Frangulea că se poate ieftini vagonul de făină cu cel puțin 500—1000 lei; ori la prețul actual al grâului — 47 mii lei vagonul—ar trebui o ieftenire de cel puțin 10 mii lei pentru a se putea scădea prețul pâinei.

M. Gh.

Viza livretelor

Viza livretelor militare, care a fost amânată din cauza alegerilor, se va face până la 20 Ianuarie crt.

Toți acei cari nu s'au prezentat încă la cerc sunt obligați a se prezenta Cercului Recrutare Iași, pentru a li se face vizele.

INFORMAȚII

x Profitați de marea DESFACERE dela magazinul „COMOARA".

x **Dl. General Dr. Sava-Goiu**, întorcându-se în localitate își reia consultațiile pentru *boalele de ochi* dela 2—4 p. m. Str. Vasile Conta 30.

x Inscrierile pentru examene la Facultatea de Drept încep la 10 Ianuarie a. c. și țin până la 15 Ianuarie, iar examenele încep la 20 Ianuarie.

x Cu începere de Sâmbătă 8 Ianuarie c. la Scala prezintă cea mai mare premieră, filmul uman și pasionant „Abuz de încredere" cu Danielle Darrieux. Spectacolele vor începe de la ora 10 dim.

Desfacerea de vinuri a prof.
I. A. Bădărău
s'a mutat în locuința D-niei-Sale din strada Păcurari, 58.

STUDENT caută la familie onorabilă cameră mobilată în apropierea Facultății de Medicină, cu intrare separată și acces la baie.
A se adresa la ziar.

Student la Matematici
prepară elevi de liceu. A se adresa la ziar.

DOCTOR
Iosif Goldenberg
Medic de Spital
Specialist în
BOLI DE PIELE, SIFILIS VENERICE
Strada Palat No. 2
(vis-a-vis de Palatul Administrativ)
Cons. 8-11 dim. 2-3 p. m.

Doamna Doctor
C. PARHON ȘTEFANESCU
Medic primar al Spit. Socola
Boale nervoase și ale glandelor cu secrețiuni interne
METABOLISM BAZAL
Cons. 2—4 p. m.
Str. Tăutu 2 Tel. 2269

Mâine dimineață la ora 9 jum
MATINEU
la Sidoli
Roxy
— și —
Phoenix

DOCTOR
D. V. Dobrescu
Asistent Universitar
Chirurg al Spitalului Asig. Sociale
Str. Piața Sf. Spiridon
(alături de Farmacia Adace)
Boli și operațiuni chirurgicale și de femei
Consult. 2—4, 7—8 seara

Cinema SCALA
preZintă
Ultima zi
PERLELE COROANEI
Filmul extraordinar al lui SACHA GUITRY
Sâmbătă 8 Ianuarie Cea mai mare premieră mondială
ABUZ de INCREDERE
cu DANIELLE DARIEUX
Sâmbătă matineu la ora 10 dim. Duminică dela ora 1 p. m.

Sosoni Galopi Quadrat Rigo

ULTIMA ORA

Intîmpinînd o furtună aprigă pe Marea Neagră

Voevodul Mihai s'a înapoiat în ţară şi a plecat la Atena cu trenul

Bucureşti 7.—Mareşalatul Curţii Regale a dat un comunicat în care arată că Marele Voevod Mihai plecase în ziua de 5 Ianuarie cu vaporul „Principesa Maria", spre Atena.

În noaptea de 5 spre 6 Ianuarie, vasul întâlnind o furtună violentă pe Marea Neagră şi nemai putând înainta, s'a întors în portul Constanţa.

Marele Voevod Mihai a sosit eri la ora 1 după amează în capitală.

A luat dejunul cu M. S. Regele, iar la ora 2.20 a plecat cu trenul spre Atena, prin Belgrad.

Atena 7.—Municipalitatea oraşului Atena pregăteşte o primire triumfală prinţului moştenitor al României.

Marele Voevod Mihai va fi prim cavaler de onoare al mirelui şi martor la cununia civilă.

O nouă conferinţă în chestia spaniolă

Londra.—Guvernul belgian a trimis o notă la Londta pentru convocarea unei conferinţe la care să se hotărească retragerea voluntarilor din Spania.

Până acum au aderat la această conferinţă Germania şi Anglia.

Două judecătorii din Chişinău

distruse de foc

Chişinău 7. — Un puternic incendiu a izbucnit în str. Alexandru cel Bun 125, la clădirea ocupată de judecătoriile Ocol I şi II.

Cu toată intervenţia pompierilor, clădirea a fost distrusă. Au ars toate actele şi dosarele judecătoriilor.

Ger aspru în ţară şi în toată Europa

Frig mare şi la ţărmul Mediteranei

Bucureşti 7.—Nici anul acesta Boboteaza nu şi-a desmințit faima de aducătoare a unui ger polan.

In toată ţara s'au înregistrat scăderi de temperatură şi viscol.

Gerul a făcut noui victime în diferite judeţe.

La Cernăuţi termometrul a înregistrat eri minus 28 de grade.

In jud. Covurlui gerul a făcut 3 victime.

De asemenea la Piteşti a fost găsit înghețat locuitorul Stanciu Bălcoiu.

In Bucureşti s'a înregistrat eri cea mai scoborâtă temperatură din iarna aceasta, minus 23 de grade.

In Dobrogea toate drumurile sunt înfundate de troene. Linia Medjidia-Bazargic este înzăpezită.

Haitele de lupi au început să pătrundă prin sate atacând vitele locuitorilor.

*

Dar gerul face ravagii în toată Europa.

In Bulgaria viscolul continuă cu furie. Două trenuri au fost înzăpezite.

In Cehoslovacia s'a înregistrat minus 29 grade la Jasina.

Deasemenea în Polonia, termometrul a arătat eri minus 30 grade.

Recordul temperaturei scăzute a fost atins însă noaptea trecută la Budapesta, când s'a înregistrat minus 32 de grade.

E cea mai joasă temperatură ce s'a înregistrat la Budapesta de 17 ani încoace.

Din cauza valului de frig ce s'a abătut asupra Europei centrale, la Venezia a înghețat apa în lagune.

De asemenea a coborât temperatura în toate staţiunile climaterice de pe ţărmul Mediteranei.

Accident sportiv

al unui magistrat

Predeal. — Un accident s'a produs ieri pe terenul de sky din apropierea Predealului.

Pe când cobora depe muntele Piţigoiu, cu o viteză mare, judecătorul Gh. Creţoiu s'a izbit de un stâlp.

Sportivul s'a ales cu picioarele rupte şi cu leziuni pe tot corpul.

El a fost transportat imediat la Ploeşti şi internat în spital.

Ştiri poliţieneşti

Focul din str. Carol.—In str. Carol No. 39 la locuinţa d-nei dr. Niculcea, ars acoperişul caselor aproape în întregime.

Focul a luat naştere dela o sobă din camera de bae a d-nei Niculcea.

Doamna dr. Niculcea este asigurată la Dacia Română din Bucureşti.

După multe eforturi din partea pompierilor, focul a putut fi localizat.

Furturi.—Gardianul public din postul Păcurari a reclamat că răufăcători au furat o ţeavă de plumb dela Primăria Municipiului Iaşi.

— Soldatul Ion Botezatu de la centrul de instrucţie din oraşul Sf. Gheorghe s'a plâns la poliţie că a fost furat prin grand pe str. Reg. 13 Inf. de către doi indivizi, de suma de 6 mii lei.

Casieriţă arestată — Dl. Prelect de judeţ Titus Frangulea a arestat pe casieriţa Amalia Aronovici dela cinema „Scala" şi a predat-o poliţiei, fiind suprinsă pe când vindea bilete de cinematograf fără timbrele legale.

Vagabondaj—Au fost conduşi la poliţie indivizii Ivan Zaharia din Com. Ermăceşti jud. Orhei şi Petre Teodor din Com. Zvoriştea judeţul Dorohoi, găsiţi fără acte pe str. Sărărie.

Agresiuni. — La pretenţia d-lui Peise Alter din Str. Socola No. 5, a fost condus la poliţie individul I. Acrâşmăresei din str. Cpt. Păun No. 14 pentru motivul că pe când se afla în str. I. Gh. Duca, i-ar fi tăiat hamurile ameninţând-ul că îl va tăia şi pe el. REP.

x Eri s'au ţinut mai multe intruniri naţ.-creştine în oraşul Iaşi, sectoarele Tătăraşi, Galata, Păcurari, Voevodul Mihai etc.

S'au reorganizat sectoarele naţ.-creştine, primindu-se numeroase adeziuni dela liberali şi ţărănişti.

x In timpul iernei, nu neglijaţi de a da copiilor slăbuţi **untură de peşte norvegiană simplă sau jodoferată**, căci untura de peşte *purifică sângele şi întăreşte organismul* prin *jodul, materia grasă* şi *vitaminele* ce conţine în mod natural.

La farmacia Dr. Ratianu Cuza Vodă 83 se prepară zilnic **untură de peşte jodoferată** cu cea mai bună untură de peşte primită direct din Norvegia.

Furtuna de pe Marea Neagră

Istambul 7.—Pe Marea Neagră bântue o furtună violentă.

Din cauza gerului, la ţărmul sovietic marea a început să înghețe.

Trei vapoare ruseşti au fost imobilizate de ghețuri.

La ţărmul turcesc s'au produs inundaţii din cauza furtunei.

Căsătorie în lumea mare

Bucureşti.—Duminică va avea loc căsătoria fiicei d-lui C. Argetoianu, preşedintele partidului Agrar, cu d. dr. M. Condeescu. Nuni vor fi d-na şi d. prim-ministru O. Goga.

După nuntă d. C. Argetoianu va pleca pentru câteva săptămâni în străinătate.

Cumpăr aur debijuterii Briliante, antichităţi. Vindeţi bine **Brătianu 82** Observaţi bine No.

Actualul buget va fi prelungit cu încă trei luni

Bucureşti 7.— Din cercurile guvernamentale se anunţă că, actualul buget care expiră la 31 Martie, va fi prelungit până la 1 Iunie.

Deoarece noul parlament nu se va putea întruni decât cel mai devreme la 15 Aprilie, se va lucra cu doisprezecimi, adică bugete lunare.

Călătoria în străinătate

a d-lui ministru Micescu

Bucureşti 7.—D. Istrate Micescu, ministrul de externe, a plecat însoţit de câţiva prieteni, la o vânătoare în împrejurimile Aradului.

Din Ardeal, d. Micescu va pleca la Praga, unde va avea o întrevedere cu d. Kamil Krofta, ministrul de externe al Cehoslovaciei.

D. Micescu va rămâne la Praga numai o zi. Deacolo va pleca la Belgrad, pentru a se întâlni cu d. Stoiadinovici.

Apoi ministrul nostru de externe va pleca la Geneva pentru a lua parte la lucrările Ligii Naţiunilor. După terminarea lucrărilor, d. Micescu va face o vizită la Paris.

Expulzarea străinilor cu paşaport

Bucureşti.—Ziarul „Capitala" anunţă că din 40 mii străini, cât sunt în ţară cu paşaport, în urma revizuirii ordonată de guvern nu vor rămâne decât 3000.

Dl. Dem. Dobrescu a întocmit un plan

pentru primăria Capitalei

Bucureşti. — D. Dem. Dobrescu, a întocmit un program technic naţionalist, pentru reorganizarea şi conducerea municipiului Bucureşti. Acest memoriu a fost înaintat d-lui prim-ministru O. Goga.

Din cercurile guvernamentale se anunţă că d. D. Dobrescu va fi numit primar general al capitalei.

Instalarea comisiilor intermare

Bucureşti — Până acum au fost constituite 17 comisiuni intermare.

La constituire lor sa ţinut seamă de prioritatea elementului românesc, mai ales în provinciile alipite.

In cursul săptămânii viitoare vor fi alcătuite toate comisiile intermare din ţară.

La liberali

Bucureşti 7. — D. Gh. Tătărescu, a plecat ieri la Tg. Jiu. D-sa va avea o consfătuire cu fruntaşii organizaţiei de Gorj, în vederea delegaţiei permanente a partidului care va avea loc la 10 Ianarie crt

La bătături — oricât de vechi, de adânci, de dureroase, numai „Coricol". Depozit: Farmacia Pollak, Str. Ştefan cel Mare Telefon 239

Astă-seară **CEAI DANSANT** LA CORSO

ORA 12

Neînţelegerile de la liberali

pe chestia reîntregirii

Bucureşti 7 — Dl. dr. Costinescu a fost chemat în capitală, spre a găsi un punct de înţelegerea pentru reîntregirea liberală.

Dl. Tătărescu rămâne la punctul său de vedere, că reîntregirea e o chestiune personală şi neactuală.

Dl. Petre Ghiaţă a acordat un interview ziarului „Informaţia" în numele grupului H.

Dl. Ghiaţă a declarat că acuzaţiile ce se aduc d-lui Gh. Brătianu sunt prea grave pentru a se putea găsi o punte de unire peste abisul ce separă aceste două grupări.

„Nu vrem să se ne angajăm într'un şah gen Bădăcin"—a declarat dl. Ghiaţă.

Constituirea comisiilor ministeriale

pentru aplicarea măsurilor guvernului

Bucureşti 7.—Conform hotărârilor din ultimul consiliu de miniştri, s'au constituit cele 3 comisiuni pentru aplicarea măsurilor guvernului.

Pentru revizuirea brevetelor de cârciumari, comisia e formată din domnii Armand Călinescu şi dr. Banu; pentru revizuirea cetăţenilor vor lucra d-nii Armand Călinescu şi Rădulescu-Mehedinţi; pentru ieftenirea articolelor de primă necesitate, comisia e formată din d-nii Savu, Potârcă şi Stan Ghiţescu.

Aceste comisiuni lucrează cu începere de mâine.

La viitorul consiliu de miniştri, care se va întruni săptămâna ce vine, se vor examina rezultatele obţinute.

Înţelegerea vaidiştilor cu guvernul

Bucureşti 7.—Din cercuri guvernamentale se anunţă că acordul de colaborare cu vaidişti, şi în special cu grupul d-lui D. R. Ioanitescu, e aproape încheiat.

Vaidiştii vor colabora cu guvernul şi la alcătuirea comisiilor interimare.

Intruniri guvernamentale

Bucureşti 7.—In cursul săptămânei viitoare, în diferite centre din ţară vor avea loc intruniri naţional-creştine.

Vor lua cuvântul fruntaşii partidului, după care vor urma defilări de torţe.

Intrevederea Maniu--Codreanu

Bucureşti 7.—Ziarul „Informaţia" afirmă că în ultima intrevedere dintre d-nii Maniu şi Corneliu Codreanu s'ar fi discutat şi posibilitatea încheierei un nou pact de neagresiune între ţărănişti şi „Totul pentru ţară", pentru viitoarele alegeri.

Dar din cercurile ţărăniste ştirea aceasta nu se confirmă.

Nunta dela Atena

Atena 7.—„Trenul alb" cu prinţul Paul şi logodnica sa a sosit la Atena.

Perechea regală a fost întâmpinată de guvern şi autorităţi.

Primul ministru elen a oferit principesei Frederica un splendid colier de perle.

Partidul Naţ.-Creştin

COMUNICAT

Toţi preşedinţii de sectoare sunt invitaţi pentru ziua de mâine 8 Ianuarie a se prezenta la Prefectura de judeţ, Biroul politic, la d. M. Gr. Constantinescu, cu tablourile membrilor neînscrişi în listele electorale.

Nu se admite nici o întârziere.

Secretariatul general

x Expoziţia de fotografii artistice a studiou-lui MIMOSA din str. Lăpuşneanu închizându-se pe ziua de 10 Ianuarie a. c., persoanele cari au reţinut tablouri sunt rugate să le ridice din timp.

✚

Indureraţii Mihai soţ şi Radu fiu, Mărioara, Gherghiu, Aurel şi Eugenia Sandu surori şi fraţi, Natalia Adrian şi Georgeta cumnaţi şi nepoţi precum şi familiile înrudite Theodor şi Zoiţa Velincov, Leon şi Profira Răileanu, Dimitrie şi Pena Velincov, Ion şi Eliza Velincov, Constantin şi Maria Epureanu au durerea de a anunţa încetarea din viaţă a scumpei şi neuitatei lor

Emilia Velincov

în etate de 34 ani sfârşită din viaţă după o lungă şi grea suferinţă în ziua de 5 Ianuarie orele 24.

Inmormântarea va avea loc la Cimitirul Eternitatea mâine Sâmbătă 8 Ianuarie, cortegiul va porni din str. M. Kogălniceanu No. 20 la orele 14.

SUPERFILMUL

ABUZ DE INCREDERE

(ABUS DE CONFIANCE)

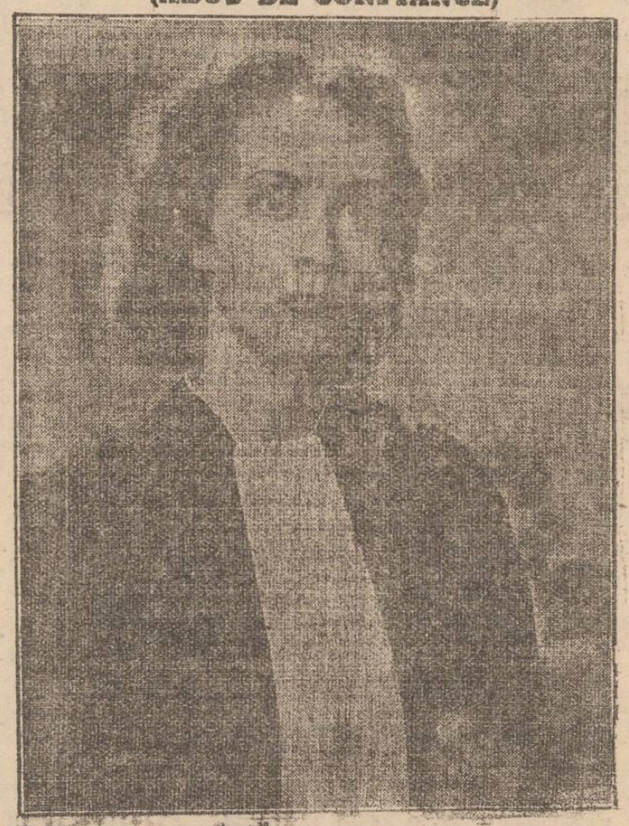

Cu marea vedetă

Danielle Darrieux

alături de

CHARLES VANEL

de mâine, Sâmbătă, dela ora 10 dim.

ANUL XXXIV No. 9230

6 PAGINI 2 LEI

DUMINICA 9 IANUARIE 1938

ABONAMENTE:
Lei 350. . . . . pe un an
„ 180. . . . . „ 6 luni
„ 90. . . . . „ 3 luni
„ 35. . . . . „ 1 lună
„ 1500. . . Instituții publice

Atelierele tipografice „Opinia"
IAȘI STR. LĂPUȘNEANU 37

OPINIA

Ziar popular cotidian

TELEFOANE
Redacția . . . . . Nr. 1293
Administrația . . . . . „ 1290
Serv. de noapte redd. . . . „ 1434
„ „ admin. . . . „ 1567

Redacția și Administrația
IAȘI STR. LĂPUȘNEANU 37
Director: C. R. CNIULEA

BIBLIOTECA UNIVERSITĂȚII IAȘI

Actualități politice

In privința dizolvării consiliilor comunale și județene

Partidul liberal protestează împotriva dizolvării consiliilor comunale și județene, — pe motiv că se întrerupe continuitatea în opera gospodărească și se politicianizează administrația.

Dacă consiliile dizolvate n'ar fi politice, protestul ar fi justificat. Insă liberalii avuseseră grija să-și organizeze consilii de partid și administrații la fel, — cu toate consecințele care decurg,—așa cum obișnuesc liberalii în toate domeniile, la toate instituțiile.

Prin urmare, în fapt, n'au autoritatea morală să protesteze.

Insă odată cu dizolvarea, se anunță și o nouă reformă administrativă care va limita condițiile de autonomie locală.

Se știe că această autonomie era destul de redusă. Cum se va proceda la o mai mare limitare a ei, încă nu s'a precizat.

Așteptăm cu deosebit interes această precizare, de oare ce descentralizarea este un vechi deziderat și o indispensabilă condiție pentru propășirea provincială.

Criza din partidul liberal

Delegația permanentă centrală a partidului liberal se întrunește Luni 10 Ianuar, Printre problemele la ordinea zilei, cea mai însemnată este aceia a fuziunii cu georgiștii.

In această chestiune există în partid o desbinare cu aspect de adevărată criză Stau față în față grupul Dinu Brătianu și grupul Gh. Tătărescu, cu forțe egale.

Discuțiile vor fi furtunoase. E posibil însă ca, în delegația permanentă, să reușească d. Dinu Brătianu și să se proclame fuziunea cu georgiștii.

Dar fuziunea va trebui ratificată de comitetul central executiv. Or, se afirmă că în comitetul executiv majoritatea o are d. Tătărescu.

Iată dece chestia reîntregirii liberale ia proporții de adevărată criză în partid.

REP.

= Luptele din Spania =

Ostilitățile din cele două tabere spaniole sînt acuma concentrate în jurul orașului Ternel. O parte din oraș a fost recucerită de armatele naționaliste, însă unele cartiere se mai găsesc în mânele republicanilor. Lupta continuă îndirjită, cu toată iarna grea care bintue și în Spania.

In cliseu, trupe republicane într'un cartier din Ternel.

NOUL PARLAMENT DIN RUSIA

Un simplu birou de înregistrare. Cum s'au făcut alegerile.

Se știe că în luna Decembre au avut loc în Rusia alegeri generale, în baza noei constituții, pentru desemnarea Consiliului suprem (parlamentul sovietic). Au fost însă alegeri de formă.

Intr'adevăr, din 1143 circumscripții electorale, în 1142 s'a prezintat câte un singur candidat, desemnat de partidul comunist și sprijinit de guvern.

Cu toate acestea, s'a făcut o intensă campanie electorală, cu tot felul de presiuni, pentruca cetățenii să se prezinte la vot,— căci neprezintarea la vot ar fi însemnat o demonstrație împotriva regimului.

S'au formulat amenințări, s'au făcut arestări și astfel alegătorii ruși au trebuit să se prezinte în fața urnelor. Insă la despuerea scrutinului s'au găsit numeroase butetine deteriorate, sau având numele candidatului șters cu creionul, sau cu diverse mâzgăliturI care însemnau o anulare a votului. Insă președinții comisiilor electorale au considerat aceste voturi valabile în favoarea candidatului, sub cuvânt că sânt voturi de-ale „analfabeților" care au vrut să voteze „pentru" și n'au știut cum să procedeze !

In acest fel s'a „ales" parlamentul sovietic, cu quasi-unanimități.

*

Din punct de vedere al profesiunilor, cum e alcătuit acest Consiliu suprem într'un stat marxist muncitoresc ? Iată cum :

50 la sută din deputați sânt înalți funcționari ai partidului și ai administrației publice ; 8 la sută polițiști din G. P. U. ; 7 la sută ofițeri din armata roșie; 7 la sută artiști, literați, savanți, aviatori etc. ; și abea 28 la sută sânt mici funcționari, lucrători și țarani.

Parlamentul acesta, cu oameni la discreția guvernului, nu-i decât un simplu birou de înregistrare.

*

Peste câteva zile, se va întruni Consiliul acesta suprem, pentru a alege pe președintele Rusiei. E vorba să-și pue candidatura și să fie ales însuși Stalin. In acest chip, președintele statului va avea și rolul de conducător al guvernului... ca în Germania.

Despre durata vieții omenești

Cât poate trăi omul ?— Câteva exemple

Pentru a ști dacă veți fi centenar, este suficient să vă priviți în oglindă. Dacă sunteți chel nu veți avea șansa să atingeți 100 de ani. Nu se știe de ce, dar este cert că oamenii cu chelie nu se bucură de longevitate prea mare.

Dantura însă contează foarte mult, căci o persoană care la 85 de ani posedă majoritatea dinților, poate spera să atingă vârâta de un veac.

Mai mult decât 1000 de persoane pretind în Statele-Unite că sunt centenare. Au într'adevăr această vârstă ? Lucrul nu e sigur. In orice caz centenarii nu sunt chiar atât de rari.

Ce trebue să facă omul pentru a trăi mult ?

Numeroși centenari n'au băut niciodată alcool, pe câtă vreme alții au abuzat. Unii n'au fumat niciodată în timp ce alții au fumat zilnic până la 30 țigări.

Nicio dietă nu pare să poată prelungi viața omenească. Totul este în funcție de întâmplare sau de legi cari n'au fost încă descoperite. Ereditatea contează foarte mult căci sunt familii al căror membri trăesc mult, iar altele în cari oamenii trăesc puțin.

Omul cel mai bătrân din lume — în afară de personagiile biblice—a fost se pare, portughezul Numas de Cușna. Acesta, dacă ar fi să dăm crezare istoricilor Castegueda și Maffeur, s'ar fi născut în 1196 și a murit în 1566, la vârsta de 370 de ani, după ce i s'au schimbat de patru ori dinții.

Un chinez care a murit la Peking în 1930, ar fi declarat ca este în vârstă de 252 ani.

Englezul Tomas Karl s'a născut în parohia Saint Leonard la Scheredich în anul 1723 și a murit în 1858.

Naturalistul Buffon socotea că vârsta limită a omului este de 125 ani.

Un savant rus, T. Lazaret, crede—după studiile sistemului nervos,— că omul poate trăi 180 ani. Astfel istoriile fantastice ale matusalemilor nu sunt nici legende și nici erori.

Noul ministru al Sănătății

Doctorul G. Banu

D. dr. G. Banu, actualul ministru al sănătății, e bine cunoscut și apreciat în lumea medicală.

Autor al mai multor lucrări științifice, ocupându-se toate cu probleme care privesc sănătatea publică, premiat de mai multe ori de Academia Română, a întemeiat de mulți ani o publicație : „Revista de igienă socială" care încetul pe încetul a devenit tribuna unde toate categoriile de specialiști în sănătatea publică și-au publicat operile lor.

In această revistă, d. dr. Banu a dat la iveală o serie întreagă de studii, care au luminat multe din problemele de igienă socială.

Asociația internațională din Bruxelles pentru protecția copilăriei, a publicat în editura Masson din Paris una din operile d-lui dr. Banu și anume : „L'Hygéne sociale de l'enfance", un adevărat tratat care cuprinde capitole despre eugenie și ereditate, igiena și protecția maternității, igiena primei copilării, igiena vrâstei preșcolare, igiena școalei și școlarilor.

Pentru a aprecia valoarea acestui tratat, este suficient să menționăm prefața elogioasă făcută de unul dintre cei mai mari specialiști ai Franței : Profesorul Marfan

Dar d. dr. Banu a fost solicitat și a scris în editura Fundațiilor regale în 1935, cartea intitulată : „Sănătatea Poporului Român", o carte de informațiuni care prezintă un studiu general asupra sănătății poporului, cu înfățișările evolutive pe cari le-a străbătut, dela origine până în zilele noastre. O astfel de lucrare lipsea în literatura românească.

Lucrarea depășește cadrul așa zis al stării sanitare, pentrucă noțiunea „sănătate" comportă participarea, alături de factorii medicali propriu ziși, și a factorilor sociali, fie ca expresiune a frământărilor istorice, fie aspecte ale stărilor economice, politice și culturale.

„Sănătatea popurului romîn, sub înfățișarea sa actuală, spune d. dr. Banu în lucrarea d-sale, reprezintă în substrat rasa românească, la care s'au adăogat influențele survenite până astăzi.

Aspectul biologic al populației rezultă din originile etnice ale poporului și din influențele sociale sau patologice, cari s'au exercitat în decursul timpurilor. Individul, ca element reprezentativ al unui popor, poartă cu sine două componente : una—elementul fundamental de rasă, cu structura sa originară, cuprinzând calitățile și defectele biologice componente, care se transmit de-alungul generațiilor ; cealaltă,—reprezentând totalul influențelor acumulate, dintre cari unele își exercită rolul în diminuarea facultăților inițiate".

In această lucrare d. dr. Banu demonstrează că baza rasei poporului român se fixează încă înainte de Hristos, având ca origină poporul iliro-trac, pe care s'a altoit poporul roman cu începerea anului 34 după Hristos, pentru a conviețui mai multe secole și a se contopi într'o rasă unitară. Elementele autohtone romane subsistă până în secolul al șaselea, după care naște, din prefacerile multiple, originea poporului român.

Cu începerea anului 228 după Hristos, apar invaziile diverșilor năvălitori, care-și exercită influența trecător, lăsând popoarele iliro-traco-romane, adăpostite în mase compacte și apărându-și ființa lor structurală.

Rasa poporului romîn poartă pecetea poporului roman

(Continuare în pagina 2-a)

Din toată lumea

Scumpetea

Tendința de scumpete care s'a accentuat încă dela începutul toamnei, își urmează cursul.

Alimentele la piețe au devenit inaccesibile pentru populația nevoiașă și cea mijlocie, adica pentru imensa majoritate a populației. Ba pe deasupra, unele alimente au început să lipsească, fiind dosite de speculanți. Depilă cartofiul (hrana saracului) se găsește cu greu și e urcat în preț.

Cand se va instala noua comisie interimară a municipiului, va trebui să procedeze imediat la organizarea pieții alimentare, spre a se pune frâu manevrelor de speculă.

§§§

Scrisoare vorbită

Ministrul poștelor olandeze a decis ca la toate oficiile poștale din Haga și Amsterdam să se instaleze aparate pentru imprimarea vocei.

Cu ajutorul acestor aparate cetățeanul poate trimite o scrisoare vorbită de 150 cuvinte.

Se introduce o monedă și apoi amatorul vorbește în fața pâlniei timp de un minut.

Vorbele se imprimă pe un disc care este pus în plic și expediat la destinație.

Acolo, cu ajutorul unui gramafon, se aude mesagiul vorbit al trimițătorului.

Invenția a obținut un mare succes și e utilizată mai ales de către acei cu rude în ținuturi depărtate.

„Scrisoarea vorbită" e destul de ieftină.

§§§

Indrăgostiți moderni

Indrăgostiții din timpul nostru nu mai urcă în balcoane pe scări de mătase ca Romeo; nici nu mai oftează nopți întregi la lună, ca bunicii noștri.

Astfel aviatorul Ted Mercalf din San Francisco și-a exprimat dragostea față de iubita sa sburând cu avionul pe de-asupra casei ei și scriind pe albastrul cerului cu rotocoale de fum: „Te iubesc".

Fata a acceptat și a urmat căsătoria.

Tot în America, la Portland, cetățeanul Harold Mardeu s'a căstorit cu d-ra Doris Enghel din Jersey City, fără să se fi văzut măcar o singură dată.

Cei doi tineri s'au înțeles, trimițându-și reciproc discuri de gramofon pe care imprimaseră declarații de dragoste.

Iar cu prilejul Anului Nou, un medic din orășelul Toronto (America de Nord) a oferit logodnicei sale.... radiografia inimii lui.

Indrăgostiți tip 1938.

§§§

Fără patrie

Biroul internațional al muncii din Geneva a întocmit o statistică a tuturor oamenilor fără patrie, adică acei cari trăesc în afara patriilor respective.

Numărul acestor oameni atinge cifra de 30 milioane.

Cu atâția oameni, dacă ar fi strânși la un loc, s,ar putea face o nouă mare putere.

§§§

Bugetivorism

Bugetul orașului Paris e cheltuit în felul următor:

40 la sută pentru salarii și diurne ; 24 procente pentru anuitățile datoriilor ; 16 procente asistența publică ; 10 procente chirii, materiale și întreținere ; 7 procente lucrări publice ; 2 procente pentru cheltueli de percepere fiscală ; 1 la sută pentru burse și subvenții.

Așa dar, o îngrijitoare înflație a funcționarismului, ceia ce face ca aproape jumătate din bugetul Parisului să se cheltuească pe salarii.

Ca la noi...

Nunta princiară de la Atena

Mine are loc la Atena, cu mare pompă, căsătoria prințului Paul moștenitorul tronului Greciei, cu prințesa Frederika-Luiza von Braunschweig.

Iată în cliseu, fericita mireasă, *prințesa Frederika* împreună cu părinții săi, în trenul care a plecat din Drezda (Germania) și a transportat-o în noua ei patrie.

In memoria lui Aristide Morțun

fost Inspector General Școlar

de M. PACURARIU
magistrat

In scurtul popas al vieței când sulletul omenesc trezit de lumina soarelui își caută locul vremelnic pe lume, sunt două drumuri deschise în fața fiecărui dintre noi și fiecare îl alegem pe acela mai potrivit cu firea, temperamentul și ospirațiunile noastre.

De o parte este calea celor puțini unde munca este răsplătită îndată, unde eforturile își găsesc recompensa în situațiuni frumoase sociale și în bunuri materiale, din care oamenii în marea lor majoritate își făuresc idealul; iar dincolo greu de deslușit este calea celor puțini care desprețuind roadele pământului așa de trecătoare și efemere, găsesc adevărata și înălțătoarea mulțumire în cel mai înalt atribut al ființei omenești, în cunoștința datoriei îndeplinită cu sîrguință; și vai, cât de puțin sunt aceia care își înțeleg astfel rostul și rațiunea existenței lor pe acest pământ !

Moartea parcă nici odată ca acum nu s'a grăbit mai mult a-și îndeplini opera-i inexorabilă, fulgerând în chip așa de tragic pe acel ce a fost Aristide Morțun, care în scurtul popas pe acest pământ a înțeles să se închine cu tot sulletul intereselor școalei și societății.

Ce sarbăd este adesea cuvântul în rostirea gândului, ce grai oare ar putea să zugrăvească așa cum se cuvine sublimul sutlet și frumoasele calități ce au împodobit trupul bunului meu prieten Morțun ?

Ființa sa poseda coarde nesăbuit de sensibile care au vibrat puternic și deopotrivă în fața îndatoririlor profesionale, în fața obligațiunelor de om și cetățean, cât și în fața obligațiunilor de soț, părinte și prieten.

Un caracter integru, modest, demn și de elită a fost credincios și închinat cu trup și sullet până la moarte școalei pe care o iubea cu pasiune, a fost nu prea devotat și iubitor soț și părinte și un prieten cum rar se întâlnește, bun, loial, dezinteresat și delicat.

Aristide Morțun în lunga lui carieră a continuat a munci cu credință și dragoste chiar și atunci când meritele și însușirile lui superioare au

(Continuarea în pag. 2-a)

Ocazie rară

o blană de dihor cu guler de vidră de vânzare, preț convenabil. A se adresa la

Desfacerea de Blănuri

STR. CUZA VODĂ 42
peste drum de Camera de Comerț

CU OCAZIA INVENTARULUI

Mare desfacere

LA MAGAZINUL

„Comoara"

Profitați de prețurile derizorii
începând de Vineri 7 Ianuarie.

TYP

Cel mai sigur purgativ

De vânzare

Din cauza mutării vând imob l str. Palat No. 27 compus din 2 apartamente mari, 2 mici, pivniță, lumină electrică, apă, canal, teren circa 400 m. p., venit anual 40.000 lei. Acord eventual avantagii de plată.

A se adresa la imobilul de mai sus sau București strada Clucerului 22 la d. Soroceanu.

PIERDUT buletinul de populație, eliberat de Biroul Populației Iași No. 15709 din 24 Aprilie 1921 pe numele de Iancu I. Leib din Iași str. Basota No. 4.

Acest buletin se declară nul.

Student

la Matematici

prepară elevi de liceu. A se adresa la ziar.

Cinema SIDOLI – **NUMAI 2 ZILE Azi Sâmbătă și Duminică**

Viața pasionantă a celebrei curtezane

Lucreția Borgia

In regia celebrului regisor francez ABEL GANCE cu Edwige Feuillere și Gabriel Gabrio

Al doilea film PREMIERA DE AVENTURI

GRANIȚA INSANGERATA cu JOHN WAYNE și BUFFALO BILL

Un spectacol emoționant:

„Oameni pe un sloi de ghiață"

Miercurea viitoare la Teatrul Național

O strălucită echipă de actori ai Teatrului Național din București, va juca Miercuri 12 crt. pe scena Naționalului local „Oameni pe un sloi de ghiață" de W. Werner.

O gamă a transformărilor prezente

Lucrarea aceasta — jucată pe scena Teatrului Național din București—este scrisă de cel mai mare autor cehoslovac al vremurilor de față și

Dl. G. CALBOREANU

a fost montată în Capitală, în urma schimbului de literatură între Cehoslovacia și România, și în timp ce la Praga se juca „Scrisoarea Pierdută" de I. L. Caragiale.

„Oameni pe un sloi de ghiață" a fost cel mai mare succes al Teatrului Național în stagiunea trecută. Piesa s'a jucat de peste o sută de ori și întotdeauna cu casa închisă.

Este o lucrare care aduce pe scenă întreaga gamă a transformărilor sociale de astăzi. Și tocmai lucrul acesta a fost subliniat și întreaga critică dramatică. Piesa a plăcut, a emoționat și a fost îndelung aplaudată—au scris toți marii cronicari—pentrucă publicul a asistat la dramatizarea unei teme noi, a unui subiect care a adus pe scenă viață reală, viața de toate zilele, cu năzuințele, idealurile, frământările și durerile ei.

Interpretarea, de prim ordin

Spectacolul se joacă cu aceiași glorioasă falangă de actori care-au interpretat rolurile și în Capitală.

În fruntea distribuției apare Dl. George Calboreanu, actorul de rare însușiri, care deține în mai toate premierele Teatrului Național din București rolul principal.

Strălucitele calități dramatice ale acestui neîntrecut actor, au făcut să aibă în rolul „tatălui" de familie din Oameni pe un sloi de ghiață" cea mai puternică creație din cariera.

Vin apoi la rând, D-nele: Cleo Pan-Cernățeanu și Ana Luca, și D-nii: N. Dimitriu—societarul Teatrului Național și unul dintre cei mai agreiați actori ai publicului bucureștean (d-sa este ieșan de origină)—G. Baldovin,—cu umorul său atât de viu, N. Brancomir, cu prințesa-i cunoscută etc.

•

Turneul cu „Oameni pe un sloi de ghiață" va fi cea mai mare senzație teatrală din Iași așa cum a fost în Capitală.

In vederea revizuirei brevetelor de cîrciumi

Printre noile măsuri ale guvernului este și aceia a revizuirei brevetelor de băuturi spirtoase.

Actualmente se lucrează la întocmirea unui tablou care va cuprinde pe toți acei care dețin asemenea brevete.

Odată aceste tablouri întocmite, ele vor fi înaintate prefecturilor de județe care vor elimina pe străinii ce posedă autorizația de distribuirea băuturilor spirtoase. Ei vor fi înlocuiți cu invalizii și văduve de război.

Această măsură va fi aplicată probabil și la orașe.

De altfel în localitate funcționarii gărzii financiare cutreieră de câteva zile depozitele de vinuri și se informează.

Se spune că, chiar dacă proprietarul depozitului este creștin, el va fi obligat să ție ca vânzători tot creștini.

•

Din cercurile apropiate guvernului se vorbește că, și brevetele acordate pentru distribuirea tutunului, vor fi revizuite.

REP.

CINEMA PHOENIX

CU 8, 10 ȘI 13 LEI

Astăzi până Duminică inclusiv

2 BOMBE 2

Orizontul Pierdut

cu RONALD COLMAN

Al doilea film

CHARLIE CHAPLIN

IN —

Timpuri noi

Sâmbătă dim. MATINEU

Azi la Roxy

până Duminică inclusiv

2 opere monumentale
— cu 10 lei plus taxele —

BEN-HUR

cu RAMON NOVARO

Al doilea film

Dragoste în culise

cu FRAȚII RITZ

Sâmbătă ora 9 jum. dimineața
Matineu cu prețuri reduse

UN CADOU UTIL

pt. părinții Dvs. este un OCHELAR FRUMOS dela

Optica „ARGUS"

Singurul magazin de specialitate.—Iași, Lăpușneanu 43

Doctor

Adrian Ștefănescu

Medic de Spital
Boli interne și nervoase
METABOLISM BAZAL
Consult 4—6 p. m.
Str. Tăutu No. 2
Telefon 2269

GRIPA! dacă vreți să o preveniți luați zilnic 2 pastile

TESTA

Cel mai bun antigripal

• LA FARMACII ȘI DROGUERII •

Cronica premierei

Cinema Sidoli: „Lucreția Borgia"

în realizarea lui Abel Gance

Cinema Sidoli ne-a prezentat în premieră admirabila producție a studiourilor franceze „Lucreția Borgia".

Confirmând în totul elogiile presei străine filmul lui Abel Gance se dovedește a fi unul din cele mai reușite spectacole ale cinematografiei mondiale. O frescă minunată a celui mai pasionant episod din istoria lumii, pe care numai mâna de maestru a lui Abel Gance putea s'o redea în tablouri atât de închegate.

Arta lui Abel Gance nu s'a limitat la o realizare corectă, brodată pe un scenariu făcut la întâmplare. Prima preocupare a acestui mare regisor a fost să între în posesia unui scenariu, care să cuprindă tot ce e mai interesant din viața Borgilor, luând ca fir conducător existența faimoasei Lucreția Borgia și căutând să se strecoare cu abilitate printre legendă și istorie.

Abel Gance a înțeles să împrumute elemente de redare și dintr'o parte și din alta și astfel a reușit, poate, să se apropie cel mai mult de adevăr și, în același timp, să ne ofere un spectacol minunat.

Și viața destrănată a Lucreției și existența lipsită de scrupule a lui Cezar și măestria de intrigant al lui Machiavel, sunt redate în tablouri sugestive.

Incontestabil însă că, la reușita acestei valoroase producții cinematografice, au contribuit în mare parte și cele două vedete de talent ale studiourilor franceze, Edwige Feuillere și Gabriel Gabrio care, alături de Maurice Escande, Gaston Modot și Josette Day, au asigurat o interpretare ireproșabilă filmului.

DOCTOR

SOLO SCHREIFEL

Specialist în
Boli de piele
Venerice, sifilis

Diagnostic precoce al sifilisului prin examenul ultra-microscopic

DIATHERMIE
Raze Ultra-Violete
Consultați și tratamente
7—10 dim. și 2—9 seara
Str. Anastasie Panu 70
TELEFON 2110

DOCTOR

D. V. Dobrescu

Asistent Universitar
Chirurg al Spitalului Asig. Sociale
Str. Piața Sf. Spiridon
(alături de Farmacia Adace)
Boli și operațiuni chirurgicale și de femei
Consult. 2—4, 7—8 seara

Dr. M. Avram

Medic de Spital
Consultă și operează
Boli Chirurgicale, Boli de femei, Mamoș
Consult. 3—7 p. m.
str. I. C. Brătianu 120

Informațiuni

x Expoziția de fotografii artistice a studiou-lui MIMOSA din str. Lăpușneanu închizându-se pe ziua de 10 Ianuarie a. c., persoanele cari au reținut tablouri sunt rugate să le ridice din timp.

x Profitați de marea DESFACERE dela magazinul „COMOARA".

x Cu începere de Sâmbătă 8 Ianuarie c. la Scala prezintă cea mai mare premieră, filmul uman și pasionant „Abuz de încredere" cu Danielle Darrieux. Spectacolele vor începe de la ora 10 dim.

x **Durerea de bătături** te enervează și te indispune. Remediul îl găsiți în preparatul „ANTICALUS" soluție și pomadă care alină durerile și desființează bătăturile. Depozit Farmacia Dr. Ratianu strada Cuza Vodă 83.

x *Cărți de vizită* comandați la Tipografia „Opinia" strada Lăpușneanu 37.

CEL MAI NIMERIT CADOU UTIL, INSTRUCTIV ESTE UN APARAT FOTOGRAFIC PE CARE VI-L PROCURAȚI DELA STUDIOUL FOTOGRAFIC

WEISS

DIN PIAȚA UNIREI
CU PREȚ MODEST

Quadrat Riga

DOCTOR

A. ABERMAN

consultă

BOLI DE COPII
BOLI INTERNE

între orele 2—8 p. m.

Tratamente cu raze ultraviolete

Strada I. C. Brătianu 30

colț cu str. G. Enescu

Noul ministru al sănătății

Doctorul G. Banu

(Continuare din pagina I-a)

și prezintă anumite caracterizări evidențiate de către antropologie, biologie și caracterele de vitalitate.

Asupra poporului romîn s'ou exercitat influențe de ordin istoric, influențe cu caracter și influențe de ordin patologic.

D. dr. Banu își încheie importanta d-sale lucrare afirmînd că pentru viitorul protecțiunei valorilor sănătoase ale populației trebuie să se preocupe conducerea Statului, care să păsească la ameliorarea organizării, la îndrumarea reformelor sociale și în lumina intereselor sanitare, la un vast program de educație și propaganeă pentru cultivarea igienică a maselor,

Desigur, aceasta este unul din punctele de programe ale actualului ministru al sănătății d. dr. G. Banu.

„Trei ani de arhipăstorire a I. P. S. Mitropolit Nicodim

Colegul nostru d. Grigore Spiru lucrează la o interesantă carte bisericească, în care va descrie pe larg activitatea I. P. S. Mitropolit Nicodim.

Noua lucrare a d-lui Spiru este intitulată *„Trei ani de arhipăstorire a I. P. S. Nicodim"*, și va apare la jumătatea lunei Ianuarie.

In lucrarea sa d. Grigore Spiru—între altele—se va ocupa pe larg de realizările înlăptuite de I. P. S. Nicodim la mănăstirea Neamț.

Consulul Ceho-Slovaciei la Iași

Dl. Iosef Erlich, directorul general al fabricei „Țesătura", a fost numit consul al Cehoslovaciei la Iași.

x Membrii Partidului Poporului sunt convocați astăzi Sâmbătă 8 Ianuarie ora 6 jum. la Dl. Avocat N. G. Petrea, având a li se face comunicări.

Ședința comitetului de direcție

al Teatrului Național

Miercuri dimineață s'a întrunit comitetul de direcție al Teatrului Național, care a luat în discuție și a aprobat, ca la începutul lunii viitoare, un ansamblu al teatrului, să prezinte la Chișinău trei piese care au cunoscut succese în actuala stagiune.

Totodată s,a luat act de demisia din comitet, a d-lui N. Bădulescu, care a fost numit membru la Curtea superioară administrativă din Iași.

ECRANUL

Începând de astăzi cinema „Scala" ne prezintă „Abuz de încredere", una din cele mai frumoase creații a celebrei vedete franceze Danniele Darrieux. Alături de ea mai apare Charles Vanel.

Al doilea film: „Drumul spre frontieră", e o realizare de aventuri senzaționale, în care apare C. Benuetto.

Complectare: Jurnal Paramount.

Sînt unii funcționari depinzînd de Spiridonie

care n'au primit salariile de 9 luni de zile

Se știe că în ziua veniri la Spiridonie a d-lui efor R. Suțu, funcționarii au fost găsiți lăcând serviciu îmbrăcați cu paltoane, fără foc în sobe, iar bolnaviii pe lângă frig, mai aveau de suportat și o alimentare insuficientă.

D. efor Suțu a luat imediat măsurile necesare și'n 24 ore situația s'a ameliorat.

In privința banilor, au fost aceleași dificultăți.

In trei zile numai dela venirea d-lui R. Suțu în fruntea epitropiei, s'au putut strânge 500 mii de lei. Acești bani vor servi la plata funcționarilor rămași cu salariile în restanță.

Cu această ocazie atlăm că funcționarii celorlalte spitale ale epitropiei, din Roman, Galați, Bacău, cum și dela diferite parohii întreținute de această instituție, n'au fost plătiți din Mai 1937.

D. efor R. Suțu a promis tuturora că va satisface doleanțele, de îndată ce va cunoaște adevărata situație. In acest scop a cerut fiecărui spital să-i înainteze un raport.

Pentru săptămâna viitoare vor fi convocați și furnizorii epitropiei, cărora li se vor comunica normele de achitare a restanțelor. VIG.

In memoria lui Aristide Morțun

(Continuare din pagina 1-a)

fost nesocotite, fără a forța însă ușile cu cheia nepotrivită a mijloacelor nedemne.

Viața acestui superior dascăl și prea bun prieten, privită în perspectiva ei generală cât și în amănunt, a fost și poate cu drept cuvânt rămâne o frumoasă și înălțătoare pagină de prestigiu, de demnitate, de delicatețe și de îndeplinire cu sfințenie a îndatoririlor sale.

Cu moartea lui A. Morțun care mi-a cutremurat întreaga ființă, a dispărut din mijlocul nostru pentru totdeauna, una din cele mai frumoase și mai senine figuri a corpului didactic din Iași, el a înțeles în accepțiunea cea mai largă a cuvântului, că opera profesorului nu se desfășoară numai în paginele sarbede ale manualelor didactice, ci și într'un cadru social mai viu frământat de circumstanțe, de tendințe și necesități mereu în mișcare și evoluțiune.

De aceia tânăra generație a dascălimei va găsi de bună seamă în evocarea lui Morțun o pildă vie și elocventă în îndeplinirea datoriei și un simbol curat al idealului spre care lumea aspiră mereu.

Amintirea prea frumoasă și veșnic referitoare a acestor rare calități de muncă și caracter, constitue desigur cea mai curată moștenire ce ne rămâne de la el pentru noi prietenii, care în același timp constitue și consolarea supremă a bunei și adânc îndureratei lui soții, precum și a iubitorilor și devotaților săi copii.

Zadarnic ne-am chinui să încercăm să ne răsvrătim contra soartei așa de crudă, ca să înțelegem innuabilele legi ale peirei, căci ar fi ca rațiunea să judece ceia ce nu pricepe; din contra trebue să ne obișnuim a privi moartea cu aceiași ochi ca și nașterea-căci cum a spus un mare învățat, moartea trebue să o căutăm nu în cimitire, ci în spațiu, în lumină, în viață.

Pe marginea mormîntului deschis de destinu crud prea curând, aduc un omagiu suprem al durerei, bunului și iubitului meu prieten, care a trăit și murit ca un sfânt; și dacă cuvîntul tău cald și înaripat D-zeu n'a voit să-l mai auzim de acum înainte niciodată, ființa ta însă va trăi pururea în inima și memoria mea, dăstrîndu-ți o veșnică și duioasă amintire.

Rog pe cel a tot puternic să te așeze așa cum se cuvine, între cei drepți și să facă ca țărîna să-ți fie ușoară.

M. Păcurariu
Magistrat Iași

7 Ian. 1938

x Inspectoratele veterinare au fost înștiințate că a izbucnit febra aftoasă în Jugoslavia și Cehoslovacia. De aceea pentru evitarea întinderei epizotiei, s'a dispus un control sever al circulației vitelor, iar laptele să fie băut bine fiert.

x Dl. dr. Trayan Avramescu dela circ. II-a Roman, și dl. dr. C. Halancescu dela circ. Războeni, au fost transferați unul în locul altuia.

Potolirea sectelor şi reîmprospătarea disciplinei bisericeşti

Misionarism în afară de orice amestec politic

Declaraţiile pr. Em. Vasiloschi, noul inspector general misionar

Clerul moldovenesc este fără îndoială alcătuit din elementele bine pregătite, călite în activitatea misionară.

Lucrul acesta a fost dovedit cu prisosinţă mai cu seamă în lupta desfăşurată pentru stăvilirea celei mai anarhice mişcări sectare: stilismul!

Un fruntaş al clerului moldovenesc este distinsul preot ieşan, părintele Emilian Vasiloschi, parohul bisericii Toma Cozma.

Părintele Vasiloschi este în acelaş timp şi un fruntaş al partidului naţ.-creştin. Sfinţia Sa a fost numit, de către ministrul cultelor păr. Lupaş, —inspector general misionar. În această calitate, va coordona activitatea misionară cu cea a „Străjii Ţării" al cărui inspector este pe întreaga Moldovă.

Ţinând seamă de legăturile şi aprecierea chiriarhală ce o are părintele Vasiloschi, — Sf. Sa fiind şi revizor eparhial al Moldovei, — nădăjduim că activitatea distinsului cleric ieşan la inspectoratul general misionar va fi un exemplu de bună înţelegere şi cordialitate între Mitropolie şi ministerul Cultelor.

Lucrul acesta a ţinut să-l evidenţieze dintru început părintele Vasiloschi, care este un însufleţit admirator al chiriarhului Moldovei.

O notă originală şi dreaptă în acelaş timp a mai dat părintele Vasiloschi, inspectoratului general misionar: neamestecul politic.

— „Inspectoratul misionar nu trebueşte să mai fie un instrument de propagandă politică" — este declaraţia limpede a conducătorului acestei instituţii".

„Felul meu de a lucra — ne spune părintele inspector general — nu este după indicaţiile unui club politic, ci după interesele superioare ale bisericii şi ale neamului, care sânt dealtfel între preocupările principale ale guvernului naţ.-creştin dela cârma ţării.

Încât fără să fie căutaşi de puţin în biserică, la Mitropolie şi în eparhiile sufragane în care activez, pretenţiuni şi poate politicianiste, — voiu fi fericit pe deantregul să fiu în slujba bisericii şi neamului.

Şi nu-mi va fi greu să alcătuesc un proect de activare pe tărâmul misionor bisericesc, — fiindcă însuşi partidul naţ.-creştin şi programul guvernului se identifică cu nevoile şi aspiraţiile bisericii şi neamului, ale ţării şi dinastiei.

Mă va preocupa în deosebi potolirea desmăţului sectelor şi reîmprospătarea desciplinei bisericeşti.

Înţeleg să lucrez după îndiţ cătile iubitului meu Mitropolit şi ale stimatului ministru al Cultelor, pr. I. Lupaş, ocrotitor al bisericii ortodoxe; înţeleg să fiu un cât mai sincer şi apropiat prieten al preoţilor colegi; dar nu mă voiu da la oparte o clipă de a arde cu ferul roş indisciplina şi abaterile îndărătnice dela calea cea dreaptă a bunei credinţe şi demnităţii preoţeşti.

Programul detailat va fi să-l desăvârşesc după indicaţiile I. P. S. Mitropolit Nicodim, ale d-lui ministru al Cultelor şi ale d-lui comandant al „Străjii Ţării", pentru a avea în modesta mea lucrare un folos cât mai mare printr'o coordonare şi o unitate a lucrărilor celor trei însărcinări".

Nu un partid, ci o înfrăţire...

Vorbind în continuare, părintele Emilian Vasiloschi ne declară că partidul dela guvern nu este o înjghebare politicianistă după sistemul vechi şi prin urmare nici nu are o l u b care să organizeze o clientelă politică, — ci este o mare înfrăţire a tuturor românilor pentru salvarea credinţei şi a neamului nostru.

„Regulamentul şi programul meu de lucru, — ori cât de largi şi de complicate ar fi însărcinările ce mi s'au dat, — trecerea lor în fapte mi-i extrem de uşurată, întrucât sânt fixate în programul partidului naţional-creştin care are în frunte drept principală preocupare, biserica, patria şi credinţa strămoşească, — deci spiritualitatea drept călăuză în lucrarea de trezire şi întărire definitivă a sufletului neamului nostru. Şi e deajuns să urmez aceste puncte ale partidului de la cârma ţării, pentru a putea fi la urmă fericit de a fi colaborat la săvârşirea unei opere uriaşe din punct de vedere spiritual, în această epocă de emancipare a norodului românesc".

Titanul bisericei ortodoxe: I. P. S. Nicodim

Părintele inspector general Emilian Vasiloschi în declaraţiile ce ni le-a făcut, a avut cuvinte de respect şi admiraţie pentru chiriarhul Moldovei — „Titanul bisericii ortodoxe" — cum îl denumeşte Sf. Sa pe I. P. S. Nicodim.

„În noua mea demnitate vreau să fiu de folos I. P. S. Mitropolit Nicodim", — chiriarhul cu sufletul mare, bogat, înţelegător şi cu inimă de adevărat român.

Şi apoi vreau să sprijin din toată inima pe omul de viaţă culturală, naţională şi ortodoxă, pe marele istoric al bisericii noastre şi bun patriot care este părintele Ion Lupaş, ministrul Cultelor" — şi-a încheiat interesantele sale declaraţii părintele Emilian Vasiloschi.

GRIGORE SPIRU

Mare incendiu la Vijniţa (Bucovina)

Cernăuţi 8. — Ieri pompierii din localitate au fost chemaţi telefonic la Vijniţa, unde o parte a oraşului se află în flăcări.

Din cauze necunoscute, s'a aprins o clădire din centrul oraşului. Focul a luat proporţii şi s'a întins cu repeziciune asupra altor clădiri învecinate.

Două secţii de pompieri, sub conducerea d-lui cpt. Matei, au plecat la faţa locului şi lucrează la stingere.

Pagubele până în prezent sunt de peste 2 milioane lei.

Fabricanţii ieşeni convocaţi la prefectura judeţului

Încă dinaintea Crăciunului, multe fabrici din Iaşi şi-au întrerupt activitatea. Au rămas pe drumuri tocmai acuma în mijlocul iernei, sute de lucrători.

D. prefect de judeţ Titus Frangulea, luând cunoştinţă de acest fapt, a convocat pentru astăzi la prefectură pe toţi patronii fabricilor din Iaşi.

Li se va cere să-şi redeschidă de urgenţă atelierele, pentru a da posibilitatea muncitorilor să-şi câştige existenţa.

Asupra măsurilor ce s'au luat în acest senz vom reveni, de îndată ce vom cunoaşte rezultatul constătuirei.

REP.

Accident de automobil al ataşatului militar al Italiei

Bucureşti 8. — Ataşatul militar al Italiei, d. colonel Della Porta, a suferit un accident de automobil.

D. colonel Della Porta, a plecat cu automobilul — singur la volan — spre Predeal, unde se afla contesa Della Porta.

La 20 km. depărtare de Ploeşti pe o ceaţă deasă, maşina ataşatului militar a fost tamponată de o camionetă.

Camioneta s'a dat peste cap, răsturnându-se apoi în şanţ.

Automobilul contelui Della Porta a suferit avarii grave. Ataşatul militar a suferit o fractură a bărbiei, o leziune la limbă, şi fractura unui deget.

Cu un ultim efort, d. colonel Della Porta a scos o carte de vizită şi a aşezat-o pe fereastra maşinei. Apoi a leşinat. A rămas în această stare, vreme de o oră şi jumătate, după care un automobil trecând pe acolo, a ridicat pe rănit şi l-a transportat la spitalul „Boldescu" din Ploeşti unde i s'au dat îngrijiri.

Apoi d. colonel Della Porta a fost adus în Capitală.

Interesându-ne la legaţia Italiei ni s'a arătat că accidentul e fără gravitate, iar starea ataşatului militar nu prezintă nici o îngrijorare.

x Viitoarea premieră a Teatrului Naţional, *„Regrete eterne"* va avea loc Joi 13 Ianuarie crt.

Cu toate sacrificiile făcute pentru achiziţionarea acestui film şi prezentarea lui în premieră mondială, Cinematograful **SCALA** menţine preţurile de intrare neschimbate. Ori ce fel de gratuităţi fiind strict suspendate

AL DOILEA FILM

DRUMUL SPRE FRONTIERA

Aventuri senzaţionale cu Constance Benett şi Oskar Homolca.

JURNALPARAMOUNT

Incendiu la o biserică

Vaslui 8. — Ieri dim. când preotul satului Muntenii de Jos, S. Moşneagu, s'a dus la biserică să facă Slujba Sf. Ioan a găsit biserica în tăcări.

A anunţat secţia de pompieri de la Vaslui care a sosit la faţa locului, sub comanda d-lui plotonier Dănilă. Operaţiile de localizare şi stingerea focului au mers greu din cauza lipsei de apă.

Se crede că focul a luat naştere dela o lumânare uitată aprinsă din ajun.

Comisia interimară din Fălticeni

Fălticeni 8. — În urma dizolvării consiliului comunal al oraşului nostru, ministerul de interne a numit o comisiune interimară formată din d-nii: Prof. Dan Protopopescu, preşedinte, av. Adrian Popescu, prof. Victor Buta, D. Ursache, C. Jenică, I. Olteanu şi V. Gavriliu membri.

La Lespezi a fost numită o comisiune interimară compusă din d-nii: av. Gh. Poiană, B. Ştefănescu şi I. Bădilian; iar la Camera de muncă din localitate se va numi o comisiune interimară în frunte cu d. D. Ursache.

Porumb de sămînţă pentru sătenii din jud. Iaşi

Prefectura judeţului a dat o serie de dispoziţii asupra modului cum se va distribui locuitorilor din judeţ, porumbul pentru însămânţări.

Dispoziţiile d-lui prefect Frangulea sunt executate de către preşedinţii comisiilor interimare şi care sunt răspunzători de modul cum a fost împărţită sămânţa.

Distribuţia se face după anumite criterii, ordonate de către d. Prefect Frangulea.

Astfel fiecare sătean sărac, indiferent de politica ce o face, primeşte cantitatea de porumb ce i-a fost destinată.

Preşedinţi comisiilor interimare cât şi sătenii mai bogaţi nu au drept la împărţeală.

GH.

Isprava unui funcţionar fiscal

Un incident destul de regretabil s'a petrecut eri după amiază în hall-ul cinematografului „Sidoli".

Cu controlul fiscului a fost delegat pentru eri după amiază d. Tomescu, funcţionar la Administraţia de Constatare din localitate, care s'a prezentat la serviciu cam cu gust de gîlceavă.

Şi a început să facă diferite dificultăţi patronilor şi să oprească intrarea în sală chiar a persoanelor cari au drept prin lege. Astfel a fost oprit d. cpt. Manea, dela comenduire, ofiţerul de serviciu dela pompieri, agenţii poliţieneşti, etc.

Atât d. căpt. Manea cât şi ofiţerul de serviciu al pompierilor, au dresat acte, cari vor fi înaintate azi autorităţilor în drept.

VIG.

„Chino-vinul Dr. Ratianu" vin tonic cu China, Cola, Guarana, Genţiană şi Glicerofosfat de Calciu, întăreşte organismul, dându-i vigoare. Se recomandă cu mare succes convalescenţilor şi anemicilor, mărindu-le pofta de mâncare. Depozit: Farmacia Dr. Ratianu str. Cuza Vodă No. 83.

Informaţiuni

x De Luni, palatul de justiţie îşi reia activitatea normală.

Tribunalele şi Curţile de Apel vor judeca între orele 13—19.

De aseemenea Luni se deschide şi Curtea cu Juri.

x Azi a apărut un număr nou din ziarul ieşan *„Pamfilet"*. Cuprinde numeroase articole politice, sociale literare precum şi variate rubrici ca: cinematograf, teatru, caricaturi, indiscreţii etc.

Un exemplar 2 lei.

x Comitetul judeţean al organizaţiei naţional-ţărăniste din Iaşi, a fost convocat pentru mine, Duminecă.

x Instalarea oficială a noilor epitropi ai Spiridoniei, va avea loc irevocabil Mercuri 12 crt. în prezenţa d-lui prof. Gh. Cuza ministrul muncii.

x Cu rapidul de astăzi la ora 1.20 p. m. pleacă la Bucureşti d. ministru A. C. Cuza.

Dsa a fost chemat telegrafic de către preşedinţia consiliului în vederea unor chestiuni ce necesită prezenţa dsale în Capitală.

x **Cărţi de vizită** frumos executate, comandaţi la Tipografia „Opinia" str. Lăpuşneanu No. 37.

Elisabet Prof. Dr. Anghel cu copii roagă prietenii şi cunoscuţii a participa la parastasul de 2 ani dela stingerea neuitatului lor fiu şi frate

Radu Panopol

ce se va oficia la Cimitirul Eternitatea Duminică, 9 Ianuarie ora 11 jum. a. m.

Sursa directă pentru cumpărarea bijuteriilor, dinţi de aur **strada Brătianu 82**

82 82 82 82 82

Desfacerea de vinuri a prof.
I. A. Bădărău
s'a mutat în locuinţa D-niei-Sale din strada Păcurari, 58.

Crema de lăcrămioare
curăţă, albeşte şi catifelează pielea. Depozit: Farmacia Dr. Beceanu Piaţa Halei Iaşi.

DOCTOR
Eugen I. Ionescu
Medic Şef al Ambulatorului Antivenerie No. 2
Asistent Universitar
Specialist în boli de piele, sifilis şi venerice
Zilnic consult 8—10 a. m. şi 6½—8½ p. m.
Iaşi, str. Cuza Vodă 42 (casele fost Cristofor vis-a-vis de Camera de Comerţ)

Luni 10 Ianuarie Cinema SIDOLI prezintă 2 premiere din seria producţiilor mari

Gentleman după miezul nopţii

cu cele 2 mari vedete americane **Leslie Howard, Olivia de Havilland şi Bette Davis**

şi **Harry Piel în Goana după aventuri**

(BERLIN-LISABONA)

ULTIMA ORA

O însemnată parte din Vaidişti în frunte cu d-nii D. R. Ioaniţescu, I. Gr. Periţeanu, Ionel Lupescu etc. au trecut la guvern

Bucureşti 8. — Dl. D. R. Ioaniţescu, fruntaş al „Frontului Românesc" a intrat în guvern, primind portofoliul agriculturei şi domeniilor.

Dl. Ioaniţescu a depus jurământul eri la ora 1 p.m.

Adeziunea d-lui D. R.

Dl. D. R. IOANIŢESCU

Ioaniţescu la actualul guvern a fost urmată de trecerea a numeroşi vaidişti, din diferite organizaţii, la naţional-creştini.

Au urmat pe dl. Ioaniţescu d-nii I. Gr. Periţeanu fost ministru, I. Marinescu din Brăila, Gh. Ştefănescu-Goiceanu, dr. Deculescu, Jecheanu-Putna, I. Buzdugan-Bălţi, Popescu-Prahova, I. Modreanu, Costianu-Olt şi alţii.

Au mai trecut organizaţiile din Lăpuşna, Dâmboviţa, Tulcea, Cetatea-Albă, Ismail, tineretul din Buzău, Al. Samoilă cu toţi vaidiştii dela Uniunea Micilor Industriaşi, V. Gabrielescu cu avantgarda „Frontului Românesc", Anghel Dumitrescu, preot Liliacoreanu, ing. Atanasiu, Petre Tudor, fost senator general la muncă, Iordache Chihaia, M. Povsenna, etc.

Cei trecuţi au adresat o scrisoare d-lui Vaida-Voevod în care arată că sunt convinşi că momentul de faţă cere ca toate forţele naţionaliste ale ţării să fie la un loc.

De aceia au acordat sprijin necondiţionat guvernului naţ.-creştin.

In urma trecerei grupului de vaidişti, guvernul se va numi guvern uniunei naţional-creştine ţărăneşti, românesti.

E vorba să se acorde câte un subsecretariat de stat d-lor I. Lupescu (R. Sărat) şi Marinescu (Brăila).

Dl. Lupescu a fost numit şef al organizaţiei naţional-creştine din Râmnicu-Sărat; iar un prieten al domnului Marinescu, dl. Cezar Balaban a fost numit primar al oraşului Brăila.

Defecţiuni şi la liberali

In afară de grupul vaidiştilor se mai înregistrează şi alte treceri de partea guvernului.

Astfel a trecut o bună parte din organizaţia liberală din Ialomiţa.

De asemenea se vorbeşte despre apropiata trecere a d-lui Leon Mrejeriu dela Neamţ.

Dl. Vaida va da un comunicat

Dl. Vaida - Voevod, care se află în capitală, a avut o consfătuire cu dl. C. Angelescu, fost guvernator al Băncii Naţionale.

Dl. Vaida a anunţat că va da un comuuicat în legătură cu defecţiunile din partidul d-sale

Fixarea preţului la lemnele de foc

Dl. prefect de judeţ Titus Frangulea a convocat azi dimineaţă la Prefectură pe toţi depozitarii de lemne din oraş.

De comun acord, s'a fixat preţul lemnelor de foc la 90 de lei suta de kg. esenţă tare, tăete şi transportate acasă.

Acest preţ e valabil 10 zile, când se va aviza pentru ieftenirea preţului.

Se aduce la cunoştinţa publicului că Duminica şi sărbătorile legale depozitele de lemne sunt închise. De asemenea, în zilele de lucru se respectă repaosul de muncă între orele 1—3.

Aceste dispoziţiuni se aplică cu stricteţe.

Publicul este rugat că în cazul când se cere un preţ mai mare, să se adreseze primei comisii poliţieneşti, unde s'au dat dispoziţiuni pentru încheerea proceselor verbale conform legei speculei.

Gerul continuă să facă ravagii

Câteva victime omeneşti

Bucureşti 8. — Iarna continuă să facă ravagii în ţară.

Gerul se menţine în toate regiunile.

In jud. Covurlui, pe malul Prutului, a fost găsit îngheţat şi acoperit de zăpadă flăcăul Th. Munteanu.

In com. Răpa Plopului au fost găsiţi îngheţaţi fraţii Vasile şi Şt. Ungureanu din Bereşti.

Din cauza viscolului oraşul Ismail e complect izolat.

In Bucovina gerul a atins minus 25 degrade.

Din cauza frigului a plesnit conducta de apă a oraşului Cernăuţi.

Bătrâna Elena Prelipciuc din Cernăuţi str. Română 122, a fost găsită îngheţată de frig în locuinţa ei.

De asemenea gerul a făcut două victime la Chişinău. In suburbiile oraşului au fost găsiţi doi locuitori morţi pe stradă.

Conflict anglo-japonez

Londra 8—Un serios conflict anglo-japonez e gata să isbucnească.

Doi ofiţeri englezi au fost bătuţi până la sânge de o patrulă japoneză la Shanghai.

Ziarele engleze cer guvernului să nu se mulţumească cu scuze platonice din partea Japoniei, ci să ceară reparaţii imediate.

Ştiri poliţieneşti

Nerespectarea orarului.- Gardianul public Ciobotărescu Ioachim din postul Moara de Vânt, **a reclamat pentru ultraj şi nerespectarea orarului pe băcanul Lupu Steinberg din str. Marta No. 19.**

Vagabondaj.—A fost condus la poliţie cerşetorul Vladimir Bohovschi din oraşul Varşovia, fără domiciliu stabil, găsit pe când cerea în Piaţa Halei.

Furt. — Autori necunoscuţi au furat un porc dela d-na Margareta Dr. Spiru din str. Enescu 6.

Muşcat de câne. — Dl. V. Constantnescu s'a plâns la poliţie că pe când mergea pe str. Carol, a fost muşcat de un câine vagabond.

Scandal în stradă. A fost condus la poliţie numitul Simion Popescu din com. Vânători jud. Iaşi, în serviciul Şcolii Normale „M. Sturza", pentru motivul că făcea scandal în str. Carol. Invitat fiind să se liniştească, a îmbrâncit şi ultragiat pe gardianul public.

Imbolnăvire subită.— Mecanicul Gheorghiu Dumitru de la Depoul Iaşi, cu domiciliul în str. Tăetoarei No. 6, fiind de serviciu, s'a simţit rău.

A fost transportat la spitalul Sf. Spiridon.

Agresiune.—A fost condus la poliţie individul Ignat Petru din str. Unirei No. 4, pentru că a bătut crunt pe concubina sa Anuţa Tănăsoi pe când se aflau pe Bulevardul Ferdinand.

LZR.

Călătoria Voevodului Mihai

Atena 8.—Dl. Eugen Filotti, ministrul României la Atena şi col. Grigoriu, alaşat militar, au plecat la frontiera greacă în întâmpinarea Marelui Voevod Mihai.

x La Şcoala Normală „V. Lupu" din localitate s'a amânat deschiderea cursurilor, pe ziua de 17 Ianuarie, pentrucă s'au declarat câteva cazuri de pojar printre copiii servitorilor. Direcţiunea şcolii a luat toate măsurile, înştiinţând pe toţi elevii.

DOAMNĂ de bună condiţie 48 ani desăvârşită gospodină, caută post menajeră la persoană bine situată. A se adresa la proprietar str. Rojniţei No, 8 între 2—6 p. m.

Specializat la Paris în atelierele de ceasornicărie mecanică de precisiune „Fisseau Cochol" Leon C., Brătianu 8

— DOCTOR —
Solomon Manole
BOLI DE FEMEI
ŞI CHIRURGICALE
Cons. 2½—7 p. m.
Iaşi, str. Gh. Mârzescu 7
Telefon 2230

Quadrat Riga

S'a găsit leacul leprei?

La leprozeria din Makogai, insulele Filipine, s'au vindecat 20 de bolnavi.

In primăvara anului 1937, se înregistrară nouă cazuri de vindecare complectă. Numărul total al leproşilor vindecaţi în cursul anului 1937 se urcă la 29. Printre leproşii vindecaţi, majoritatea erau uşor atinşi de această boală şi au fost internaţi în lazaretul din Makogai timp de trei ani.

Totuşi, unul dintre aceste cazuri, într'adevăr remarcabil, este acel al unui indian, lepros de opt ani. Acesta, în timpul din urmă, vindecându-se, lucra ca ajutor de infirmier la spital. Prin slujba lui a fost aproape incontinuu în contact cu bolnavii cei mai contagioşi. Cu toate acestea, nu numai că nu i-a revenit boala, dar s'a vindecat complect.

Noui preţuri la carne

Toţi măcelarii din localitate au fost convocaţi azi dimineaţă de către dl. prefect de judeţ T. Frangulea.

De comun acord s'au fixat următoarele preţuri la carne: 30 lei kg. carne de porc; 22 lei de vacă, 34 muşchi şi antricoate, 14 lei kg. de oae şi 30 lei kg. untură.

Aceste preţuri sunt în fiinţă până la convocarea angrosiştilor, când se va căuta ieftenirea preţului.

De asemenea se aduce la cunoştinţa publicului că începând de Duminică 16 Ianuarie se va respecta repaosul dumenical la măcelării.

Publicul se va aproviziona Sâmbătă seara până la ora 10, iar Duminică măcelăriile vor fi închise.

Tot odată s'a hotărât ca măcelarii evrei să nu vândă decât carne cuşer.

ORA 12

Noui fruntaşi vaidişti vor intra în guvern

Bucureşti 8 — Din cercuri bine informate se anunţă apropiata intrare în guvern a d-lor I. Gr. Periţeanu, ca ministru, şi I. Lupescu, I. Marinescu dr. Deculescu şi N. Porsenna, ca Subsecretari de Stat.

*

R.-Vâlcea 8.—Mâine au loc două întruniri ale organizaţiilor naţ.-creştine şi ţărăniste din localitate.

Cu acest prilej organizaţia ţărănistă, condusă de dl. Dinu Simian va fuziona cu cea naţ.-creştină.

Consiliu de miniştri

Bucureşti 8,—Astăseară soseşte în Capitală, venind de la Iaşi, dl. ministru prof. A. C. Cuza,

Imediat după sosire d-sa va avea o intrevedere cu dl. prim-ministru Oct. Goga.

Luni se va ţine un important consiliu de miniştri, cu participarea d-lui prof. A. C. Cuza.

GERUL SPOREŞTE

34 grade sub zero în Bucovina

Bucureşti 8. — Gerul continuă să crească în toată ţara.

In capitală s'au înregistrat azi dimineaţă mínus 24 de grade.

Toate lacurile din jurul Bucureştiului a îngheţat.

In munţii Bucovinei s'a înregistrat minus 34 de grade.

*

Azi dimineaţă a fost găsit îngheţat pe stradă, în Bucureşti, fostul locotenent în armată rusă Kodes Kolar.

El a fost internat în spital.

Mamă la 12 ani

New-York 8, — Un caz precoce de naştere s'a produs în statul Indiana.

Fetiţa Ete Loker in etate de 12 ani, a dat naştere unui băeţel.

Tatăl copilului nu are mai mult de 13 ani.

Dificultăţile reîntregirei liberale

Bucureşti. — In legătură cu problema reîntregirei liberale, „Curentul" publică azi un reportaj în care arată că tratativele au fost întrerupte deocamdată.

Toţi fruntaşii liberali socotesc ultimul discurs al d-lui Gh. Brăteanu ca un ultimatum.

Duminică 9 Ianuarie va avea loc o consfătuire, când se va fixa ordinea de zi a delegaţiei permanente, care se întruneşte Luni.

Din cercurile liberale se afirmă că e îndoială dacă se va pune Luni pe ordinea de zi chestiunea reîntregirei.

M. S. Regele la vânătoare

Bucureşti 8.— M. S. Regele a părăsit aseară capitala plecând la Banloc în Banat.

Suveranul va participa la o vânătoare.

Dl. G. G. Mironescu în străinătate

Bucureşti 8.—Dl. G. G. Mironescu a plecat aseară în străinătate.

D-sa va lipsi din ţară trei săptămâni, în care timp va vizita Franţa, Olanda şi Belgia.

Se întocmesc listele cu membrii comisiilor interimare

Bucureşti 8 — La ministerul de interne s'a lucrat eri la întocmirea listelor pentru comisii intermare comunale şi judeţiene.

Listele vor fi examinate astăseară de către d-nii prim-ministru O. Goga şi ministru prof. A. C. Cuza.

Luni se va da publicităţii alcătuirea comisiilor.

*

Dl. prim-ministru O. Goga a primit eri în audienţă pe dl. gen. Ştefan Ionescu, şeful Marelui Stat Major.

x Eri s'a instalat noua comisie interimară a oraşului Paşcani, în frunte cu dl. av. Aurel Hanciu.

Apele Dunării au năvălit în oraşelul Vâlcov

Locuitorii s'au refugiat pe un loc ridicat

Galaţi 8.—Apele Dunării, în continuă creştere, au inundat prin cele 11 canale, întreg oraşelul Vâlcov.

Spărgătorul „Mântuirea" şi remorcherul „Baiard" au plecat la Vâlcov pentru a salva locuitorii.

Toţi locuitorii oraşului s'au adunat în curtea Primăriei, care e aşezată pe un loc mai ridicat şi aşteaptă să fie salvaţi.

Apele însă cresc mereu din cauza zăpoarelor îngheţate cari împiedică scurgerea spre mare.

S'au cerut de la ministerul de interne ajutoare pentru populaţia sinistrată.

Un jaf la Paşcani

Paşcani 8.—Eri noapte, doi indivizi necunoscuţi sau introdus în locuinţa comerciantului veteran Herman Iţic.

Ei au legat pe negustor, soţia lui şi pe servitoare; apoi au deschis cassa de fer şi au luat o importantă sumă de bani şi bijuterii de valoare.

Hoţii au dispărut fără urmă.

Partidul Naţ.-Creştin

COMUNICAT

Se aduce la cunoştinţă că toate eliberările de banderole ca şi legitimaţiile şi orice instrucţiuni în legătură cu partidul naţional-creştin se dau de către domnul avocat M. Gr. Constantinescu la sediul „Casa Albastră" din strada Carp, între orele 9—11 dim. şi 5—7 seara.

Izbânda
Secretariatul general

x Dl. Dr. Panaite Zosin dă consultaţiuni *(nervoase, interne şi hidroterapice)* Strada Armeană 15 dela 14 (2) la 16 (4).

x *Dl. Prof. Dr. L. Ballif* consultă zilnic între orele 4-6. Boli nervoase şi endocrine. Str. Sărărie 100.

Doamna Doctor
C. PARHON ŞTEFANESCU
Medic primar al Spit. Socola
Boale nervoase şi ale glandelor cu secreţiuni interne
METABOLISM BAZAL
Cons. 2—4 p. m.
Str. Tăutu 2 Tel. 2269

RADIO TELEFUNKEN
Marca mondială de calitate
Aparate de curent alternativ, continuu, ptr. baterii şi universale
A SOSIT APARATUL MINUNE neîntrecut la ton, claritate şi sensibilitate. 12 lămpi, 2 difuzoare, construcţie ideală.
REPREZENTANŢA EXCLUSIVA
INGINER GHEORGHE IRITZ
Iaşi, — Strada Academiei 3 Telefon 1564

Biserica și Universitatea

Raportul dintre Biserică și Universitate, este ca și raportul dintre știință și credință. Toate atitudinele: științifice, filosofice sau religioase urmăresc adevărul.

Meditația filozofică adaptează materialul științific pentru nevoile noastre sufletești.

S'a crezut de către unii în trecut și se mai crede și azi, în existența unui antagonism între religie, știință și filozofie. Realitatea ne-a dovedit totdeauna contrariul. Ceiace este concludent în această privință e că oameni foarte religioși au știut să fie promotori ai științei și oameni de știință s'au ridicat pe cele mai înalte treple ale cugetării religioase.

Astfel Pascal spunea privind universul: „Par sa force il m'ecrase; par mon intelligence je le domine".

La mormântul celui mai mare cugetător al lumii, Em. Kant stă scris pe marmora rece aceste cuvinte:

„Cerul deasupre mea și legea morală în adâncul meu, cuvinte care formează cei doi poli ai existenții fiecăruia dintre noi".

Iar pe piatra depe mormântul marelui savant Kepler scrie: „Sufletul meu se va ridica veșnic spre lumina cerească". Deși om de știință, simțea nevoia de a'și înălța gândul și aceasta foarte des către marele Creator.

Marele savant Dubois Raymond înainte de a intra în laboratorul dela universitate, intra spre reculegere în biserica de lângă facultatea de științe.

Deasemenea erau credincioși oameni de știință ca Lavoisier, Newton, Flammarion etc. sau oameni de arme ca Napoleon.

Oameni de știință sau de gândire își dau bine scama că numai cu rațiunea nu se poate trăi; trebue ca și spiritul să fie ingrijit, înălțat cât mai des spre Cel care a creat și știe toate. Teoreticește deci nu e cu putință un conflict real între știință, filosofie și religie. Ceiace depărtează pe savant de D-zeu e puținătatea științei lui, căci după cum s'a spus mai de mult: mai multă știință apropie pe om de Dumnezeu; mai puțină știință depărtează pe om de Dumnezeu.

Putem spune că plecând cu încredere la rezolvirea problemelor științifice ca și în fața problemelor religioase, suntem nevoiți să recunoaștem că știința noastră se termină cu un suspin în fața infinitului ceresc.

*

Raportul dintre Biserica noastră moldoveneasă și Universitatea ieșană.

Altădată era un conflict surd când sfeștania la începutul anului universitar încomeda pe unii cugetători sau savanți dintre profesorii universitari. Astăzi lucrurile s'au schimbat. Sub păstorirea unuia dintre marii cărturari dintre ierarhii noștrii I. P. S. S. Nicodem, actualul mitropolit al Moldove, Biserica și-a reluat cu cinste locul în Universitate.

E suficient să amintim faptul că I. P. S. S. a fost declarat prezident de onoare al „Asociației prietenilor universității"; apoi ca fiecare an școlar se începe cu obișnuitul Te-Deum, că profesorii universitari ca d-nii I. Tănăsescu, I. Minea, și regretații prof. Șumuleanu și Tafrali, au luat inițiativa restaurării bisericilor monumentale din Iași (printre primele sunt trecute Bisericile Golia și Sf. Sava—adevărate comori de artă veche bisericească).

Acestea sunt fapte ce dovedesc o caldă apropiere între biserică și universitate.

Le vădește apoi și pe o cale indirectă și poate cea mai bună, o sinceră întoarcere a savanților și cugetătorilor noștrii către idealurile spiritului și ale religiei noastre.

D-nii profesori universitari Tr. Bratu, I. Petrovici, A. C. Cuza, N. Șerban, P. Andrei, dr. I. Tănăsescu, dr. Gr. T. Popa, I. Gâvănescul, O. Botez, A. Popovici, † Șumuleanu, † Tafrali, din unghiul preocupărilor lor științifice, exprimă sentimentele și idei prietenoase religiunei și în special Bisericei noastre moldovenești.

Orice profesor al universității noastre ar simți o jenă, o insultă chiar, de a fi acuzați de ateism.

Un capitol frumos în această chestiune l-a scris studențimea noastră de după război.

Pe când înainte de groaznicul măcel, studențimea era atrasă spre făgașurile marxismului și ale ateismului, urmând pilda unora profesori dintre astăzi creștinismul și religiozitatea în genere joacă rolul de căpătâi în viața sufletească a studențimii.

Ea trăește viu ideia religioasă și ține să se încadreze în linia marilor tradiții ale neamului.

Studențimea de astăzi are icoane și drapele sfințite, sărbători și zile de adunări pentru îzbânda idealurilor care o frământă.

Ea nu se sfiește a se numi creștină, pentrucă știe că cel mai înalt exemplu de idealism l-a dat Christ omenirii care bâjbâia prin întunecimile păcatului.

LINETTE C. DAVID
studentă

Excursioniștii români la Roma

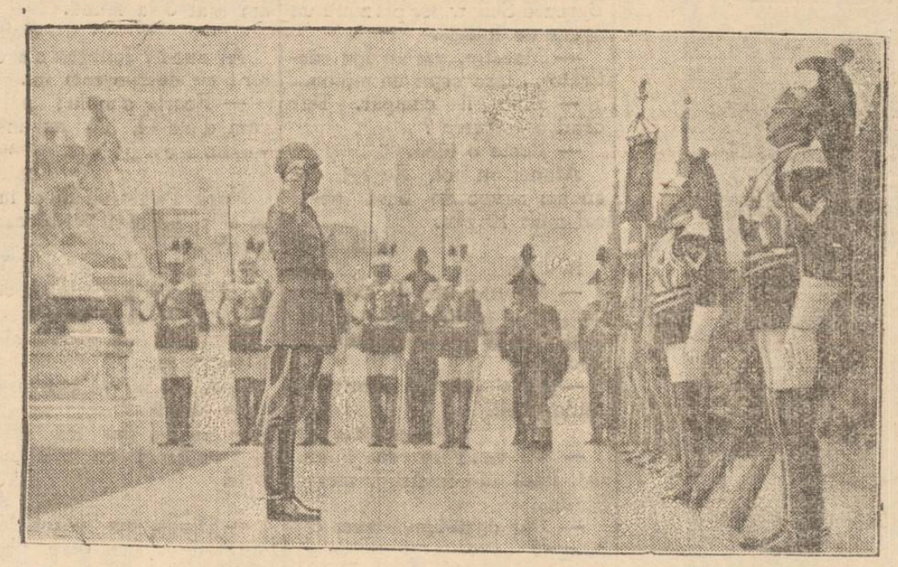

Peste 1500 de excursioniști romîni se află la Roma, unde li s'a făcut o primire călduroasă. Excursioniștii s'au dus în pelerinaj și la mormântul Eroului necunoscut din capitala Italiei.

In cliseu, o solemnitate în fața mormîntului Eroului necunoscut dela Roma.

Acum 19 ani, niște americani

încercaseră să răpească pe ex-kaiserul Wilhelm

Acum 19 ani, în noaptea de 5 către 6 Ianuarie 1919, opt ofițeri americani beau șampanie în castelul contelui Bentinck, lângă Mmerongen, în Olanda. Opt conjurați, cari pun la cale o lovitură nebunească. S'au hotărât să răpească pe împăratul detronat Wilhelm II și să-l ducă președintelui Wilson, în dar de ziua onomastică.

Sunt însă surprinși de poliția olandeză și conjurația cade baltă. S'a hotărât ca scandalul să nu răbufnească în public și contele Bentinck, care n'a vrut să-i aresteze pe cei opt ofițeri americani, le-a urat ironic călătorie sprâncenată, în vreme ce șase soldați olandezi, înarmați până în dinți se pregăteau să-i conducă pe musafiri până la granița belgiană.

Optsprezece ani, cei opt conspiratori au tăinuit neizbutita lor încercare de a-l răpi pe fostul împărat.

După 18 ani, unul anume Hudson Alexander, căruia i se încredințase această taină, se sbătea în mizerie, cu doi copii bolnavi, fără parale și cu doctorul neplătit.

S'a prezentat atunci, nemai având altă soluție, la redacția unui mare ziar american, propunând să-i vândă secretul pe suma de 1500 de dolari.

Și astfel, lumea a aflat de complotul răpirii ex-Kaiserului

DOCTOR
GR. A. DIMITRIU
Asistent al Clinicei Dermato-Sifiligrafice
BOLI DE PIELE - SIFILIS — VENERICE —
Const. 2—4 și 6—8 d. a.
în strada Mărzescu No. 4

Din trecutul Nankingului

capitala Chinei căzută în mâna japonejilor

Căderea recentă a capitalei Chinei, nu este prima în cursul istoriei. Nankingul a devenit de multe ori prada războinică a multor dușmani, cari s'au războit pe vremuri cu Chinezii. Istoria Nankingului este foarte bogată în ce privește atacurile dușmanilor asupra zidurilor sale și a cunoscut de multe ori jaful și distrugerea.

Nankingul a fost capitala a 45 împărați chinezi, cari au aparținut la 9 dinastii diferite.

Orașul acesta și-a schimbat numele în cursul istoriei, nu mai puțin decât 18 ori. Nu mai puțin de trei zeci de ori a fost lovit de cutremure catastrofale de pământ, de inundații și incendii, cari s'au întipărit puternic în sufletul zdrobit al contimporanilor. De două ori a fost cu totul ras depe suprafața pământului. Anume, pentru prima dată pe la sfârșitul secolului al unsprezecelea, când a fost cu totul distrus de cuceritori; iar a doua oară pe timpul revoluției Taipingilor, cari au distrus cu totul orașul pe la jumătatea secolului XX.

Nankingul este situat pe malul fluviului Jangtze, și este centrul firesc al unei regiuni bogate și cu o populație foarte densă. Astfel trebue să ne explicăm de ce în 1927 generalul Ciankaișek a ales din nou Nankingul drept capitală a statului său.

Nankingul s'a transformat radical în cursul ultimelor decenii. Pe lângă hramurile și monumentele istorice vechi, pe lângă mormintele împăraților din dinastia Ming, au crescut ca din pământ zgârie norii moderni, clădirile ministerelor, ale școalei militare, ale cartierului general și a.m.d.

Partea modernă a Nankingului se distinge prin străzile largi și drepte plantate cu arbori și destinate circulației de automobile, străzi de cari nu s'ar rușina nici o capitală europeană — ba poate că ar fi mândră cu ele, dacă le-ar avea.

O pioasă comemorare

la biserica Sf. Haralambie

Duminică 9 Ianuarie, cu ocazia alegerii Epitropilor și Consilierilor parohiali pe un nou period de 6 ani, *Păr. Niculea* parohul bisericii Sf. Haralambie, a luat frumoasa inițiativă de a se oficia la orele 10 jum. dimineața în biserică un parastas pentru pomenirea și comemorarea tuturor foștilor Epitropi și Consilieri parohiali decedați, ca un semn de pios omagiu pentru interesul ce l'au arătat în trebile bisericești.

Vor fi comemorați pe lângă: *Ioan Tulescu, Tudore Motăș* recent decedați și alți Epitropi mai vechi precum: *D-trie Iamandi*, (fost judecător) care a donat bisericii Sf. Haralambie o vie în Com. Vișan, *Lazăr Teodorescu*, (fost judecător), *Prof. M. Tomida, Stamațion, D. Istrate, M. Teodoreanu, Paraschiv Scutaru, Olga Popovici* și *Ștefania Pascanade*, cu toții vrednici colaboratori și susținători ai intereselor bisericii Sf. Haralambie.

Membrii familiilor și prietenii decedaților sunt invitați la această pioasă comemorare care se va face cu solemnitate deosebită.

R.

Epitropia Generală a Casei Spitalelor și Ospiciilor Sf. Spiridon din Iași

Publicație

Se aduce la cunoștința celor interesați, că în ziua de 18 Ianuarie 1938, ora 11 jum. se va ține licitație publică cu oferte închise în localul Epitropiei Sft. Spiridon din Iași, str. I. C. Brătianu No. 144, pentru furnizarea păcurei, combustibil necesar Spitalului Central și Institutului Grigore Ghica Vodă din Iași, cantitate până la 120 vagoane.

Licitația se va ține în conformitate cu art. 88—110 incl. din L. C. P. cu art. 31—53 din Regulamentul O. C. L. și normele generale pentru ținerea licitațiilor publice, publicate în M. O. No. 127 din 4 iunie 1931 și a Oficiului de Raționalizare ale Ministerului Industriei și Comerțului și condițiunile prevăzute în caietu de sarcini.

Garanția va fi de 5 la sută asupra ofertei în numerar sau efecte garantate de Stat pe valoare de numerar.

Ofertele se vor face numai în conformitate cu caietul de sarcini ca e poate fi văzut în fiecare zi, între orele 11—12, la Epitropia Sft. Spiridon Iași str. I. C. Brătianu No. 144 la Serviciul Technic.

La bătături — oricât de vechi, de adânci, de dureroase, numai „Coricol".
Depozit: Farmacia Pollak
Str. Ștefan cel Mare Telefon 235

MUȘTAR CU MUST
RECOLTA NOUA
S'A PUS IN VANZARE LA PRINCIPALELE BACANII ȘI MAGAZINE DE MEZELURI
Dep. G-ral Farmacia Werner-Iași

Când plouă sau ninge purtați Galoși și Șoșoni
Marca **Quadrat**
RIGA
Depozitul fabricei: **Mag. „QUADRAT"**
Str. Ștefan cel Mare 15, alături de Banca Marcovici

CABINET DENTAR
Dr. Sofia Aizman
Medic Stomatolog
Specializat în boli și operațiuni de dinți și gură
Consult. 9 1 a. m. 3-7 p. m.
PIAȚA UNIREI 19
(deasupra Parfum. Jupiter)
vis-a-vis de Bereria Bragadiru

Doctor Alex. Terkatin
fost asistent în clinicele Prof. Neumann din Viena
BOLI ȘI OPERAȚIUNI de nas, gât și urechi
ELECTROTERAPIE
Cons. 9—11 a. m. 3—7 p. m.
Str. Cuza Vodă 12
Telefon 2266

DOCTORUL
R. DAMSKER
Medic de Spital
Str. Ghica Vodă No. 32
între 7-9 și 3-6
MEDICINA INTERNA
Boli de inimă plămâni—rinichi

VIN TONIC
Vitaminat Iradiat
La cerere se remite în provincie, contra ramburs cura completă de 3 sticle Lei 220. Depozit: Farmacia Dr. Beceanu, Piața Halei.

Institutul de Electro-Radiologie medicală
Dr. GH. COSTIN
Medic radiolog la Dispensarul pentru Profilaxia Tuberculozei și Asigurări Sociale Iași
Examene radiologice pentru Plămâni, inimă, stomac, intestine, ficat, rinichi, oase.
Consult 3—5 p. m.
și după rendez-vous
IAȘI, PETRU RAREȘ 9

CABINET DENTAR
Dr. Jean David
Medic stomatolog
Boli și operațiuni de dinți și gură
Str. Lăpușneanu 47
Cons. 9—12 și 3—7 p. m.

GALOȘI și ȘOȘONI
CHILIPIR
de la 120 lei perechea
LA DESFACEREA
DIN STR. ANAST. PANU 56
vis-a-vis de Biserica Sf. Nicolae

Revista „ARHIVA"

(Anul XLIV Nr. 3-4)

Organul Societății istorico-filologice din Iași își continuă apariția sub sârguincioasa diriguire a d-lui prof. Ilie Bărbulescu, aducând contribuția Iașului la cercetarea problemelor linguistice și istorice.

Bătrâna revistă se prezintă în frumoase condițiuni tehnice și cu un interesant sumar.

Dl. prof. Ilie Bărbulescu semnează un articol în continuare asupra individualității limbii române și elementele slove vechi aflate în ea, cu prețioase contribuțiuni personale.

Dl. Th. Holban aduce un studiu istoric asupra „Răspândirei coloniilor românești în Polonia", cu bogate documentări din cronicarii străini.

Dl. Grigore Scorpan se ocupă de literatura lui N. Beldiceanu, clasat ca „Un imitator al lui Alexandri". Autorul cercetează influența pe care a avut-o bardul de la Mircești asupra lui Beldiceanu.

Dl. prof. Gh. Obreja-Iași prezintă opera poetei poloneze Kazinura Illakowicz, care a vizitat în repetate rânduri țara noastră conferențiind în legătură cu viața intelectuală a Poloniei.

Un studiu de semantică cu subiectul „*A vorbi, vorbă*" aduce dl. Gh. Bogaci.

Dl. prof. August Scriban publică considerațiuni în legătură cu dicționarul limbii române întocmit de Academia Română.

In rest sunt prezentate recenzii asupra lucrărilor de specialitate și revistelor filologice străine.

Semnează d-nii prof. I. Bărbulescu, H. Mihăescu, Gh. Bogaci, D. Crănjală, B. Hristev, A. Scriban, V. Cataramă, Nina Crasnova, D. Strungaru, N. Alexe, B. Hadjiev, etc.

Cronici și note asupra vieții intelectuale a Iașului complectează revista cercului „Arhiva". a!.

Informațiuni

x Duminică 23 Ianuarie 1938 va avea loc în Saloanele Cercului Militar strada Carol *Un festival Artistic Literar* urmat de dans, dat în beneficiul Soc. Colonia Școlară „Spiru Haret" cu concursul Academiei de Muzică și Artă Dramatică și a Liceelor din localitate.

Bufet bogat. Muzică. Dans Inceputul la ora 5. Intrarea 60 lei. Pentru studenți și elevi 30.

Complectându-se locuri e la excursia
Italia cu Sicilia
organizată de
Turismul Mondial
reținеți ultimele locuri la excursia
Paris - Londra
— cu vizitările —
Budapesta—Venezia— Coasta de Azur (4 zile) — Milano — Grotele dela Postumia.
Inscrieri și prospecte la:
„Turismul Mondial"
București, Cal Victoriei 60
Tel. 4.85.07
Conducerea:
M. Barasch și I. Brebu
și în Iași: Biroul Ing. I. Lemel Str. Lăpușneanu 20 Tel. 11.20

Evenimentele din China

Vaporul american „Panay" avariat și în parte scufundat de japoneji, pe fluviul Yang-Tse-Kiang, în apropiere de Nanking.

Se știe că din pricina acestui vapor s'a iscat un conflict serios între StateleUnite și Japonia, — conflict care deocamdată s'a aplanat.

Amatori fotografi
Developați, copiați, măriți la
Fotograful Z. WEISS
Piața Unirii
Găsiți Rollfilme, Pakfilme, Plăci Agfa, Kodac etc. cu prețurile fabricei. — Se copiază, se mărește și se developează gratuit la Studio Fotografic
Weiss PIATA UNIRII

La Ministerul industriei şi comerţului

Dl. ing. I. Gigurtu (în dreapta) noul ministru al industriei şi comerţului, în conversaţie cordială cu d. ing. Bujoiu fostul titular al departamentului.

Sacul cu zâmbete

Nepotriveală

La marele scriitor englez Bernard Schaw, se prezintă un agent de loterie.

— Maestre, am un loz câştigător... Iese sigur un milion...

— Bine, îl cumpăr. Dar când e tragerea?

— Peste o lună.

Atunci nu pot. Regret, dar eu am nevoe de bani peste cel mult 10 zile.

Sistem

In taxi.

— Şofer; pentru Dumnezeu, mergi mai încet. Cum de poţi goni cu 120 pe oră? Eu ameţesc...

— Fă şi d-ta ca mine; închide ochii.

La ceasornicar

— Vă vând un ceas minunat. Fără să-l învârtiţi, merge 8 zile...

— Dar dacă-l învârtesc, cât merge?

Boală

— Dragă, sunt foarte bolnav. In cap parcă am o nicovală, în cap mă bate un ciocan, în piept mă împung ace...

— Bine, dar tu ai putea deschide o ferărie.

Prilej bun

— Tată, eşti foarte palid.

— Da, dragul meu, mi-e rău tare. Nici nu mă pot mişca.

— Atunci pot să-ţi spun că am luat 3 la latină.

Schimb

Ai auzit? Ionescu s'a căsătorit cu dactilografa lui.

— Foarte simplu; până acum dicta el, de azi înainte va dicta ea.

Preţurile

Mark Twain se duce la un hotel şi întreabă portăreasa de preţuri.

— La primul etaj 100 de lei camera; la al doilea 60 de lei, la al treilea 40.

Twain îşi luă pălăria şi porni spre uşă.

— Cum, nu vă convin preţurile noastre?

— Ba da, dar mă duc să caut un hotel cu mai multe etaje.

Artă

— Dragă, am văzut la un varieteu un om care n'avea mâini şi totuşi cânta la pian.

— Asta nu-i nimic. Nevasta mea n'are voce şi totuşi face canto.

Explicaţie

— Ultima statistică arată că bărbaţii însuraţi au viaţa mai lungă.

— Aş; li se pare lor mai lungă.

Toată lumea bea

cafea cu lapte

cafeaua cu lapte

trebue să fie preparată cu Franck

ADAUS LA CAFEA

Sloiul de ghiaţă, cu expediţia polară alunecă foarte repede în regiunea insulei Groenlanda

O primejdie evitată.—Interesante comunicări prin Radio.

Ivan Papanin, şeful expediţiei polare ruseşti a trimis o nouă comunicare radiotelegrafică, prin care caracterizează situaţia actuală a participanţilor la expediţia ştiinţifică dela polul nord.

Iată pasagiile principale din radiograma lui Papanin:

„In ultimele două luni, rapiditatea cu care se mişcă sloiul de ghiaţă pe care ne găsim, s'a mărit în mod considerabil. La lucrul acesta nu ne aşteptam. Credeam că din contra, odată cu venirea gerurilor, cari vor prinde toate sloiurile de ghiaţă izolate, într'o masă enormă, se va produce o micşorare a rapidităţii în mişcare.

In lunie străbăteam în timp de 24 ore cam o milă de jumătate; în August însă două mile şi jumătate; în Noembrie patru mile; iar în cursul lui Decembrie sloiul nostru merge spre sud şi mai repede.

Dar s'a schimbat deasemenea şi direcţia mişcării; înainte curentele ne târau spre sud-est, acum mergem spre sud-vest. Ca o consecinţă a acestui lucru, ne-am apropiat foarte mult de malurile Groenlandei abătându-ne în oarecare măsură de centrul Mării Groenlandei, către care eram purtaţi până acum.

Apropierea de ţărmurile Groenlandei şi mai ales de capul, care înaintează adânc în mare în direcţie nord-estică, a fost unul din cele mai neliniştitoare momente din viaţai noastră de aici. Aveam motive să ne aşteptăm la o imensă îngrămădire a gheţurilor şi de aceia ne-am pregătit toată gospodăria pentru un eventual marş forţat.

Pentru un caz extrem de grav, eram pregătiţi cu toate cele necesare şi cel care făcea de gardă urmărea în modul cel mai atent situaţia gheţii.

In ultimele trei zile, un vânt puternic dinspre nord şi faptul că cerul era mereu acoperit de nouri groşi, nu ne-au îngăduit să ne orientăm asupra poziţiei în care ne găseam.

Eri înstârşit s'a inseninat şi am constatat cu un sentiment de adâncă uşorare că acel cap al Groenlandei, de care ne temeam atât de mult, a rămas în urma noastră.

Mişcarea rapidă a banchizei, ne-a silit să accelerăm deasemenea şi tempo lucru'ui nostru. Colaboratorii mei ştiinţifici sunt acum atât de îngreuiaţi de lucru, încât nu mai au timp să centralizeze datele adunate. Nu a fost centralizat în special materialul privitor la modul de deplasare al banchizoi, care prezintă un interes cu totul deosebit, fiindcă ne găsim deja mai la sud decât insula lui Rudolf. Dar regiunea aceasta nu a fost încă cercetată; cercetările pe cari le facem şi aici sunt pline de interes şi deaceia lucrăm cu cea mai mare intensitate. Ne-ar fi foarte neplăcută situaţia, dacă din cauza unei eventuale apropierei prea mari a sloiului nostru de malurile Groenlendei, am fi siliţi să coborâm pe mal. Ar trebui să întrerupem o mare parte din lucrările noastre.

Nu de mult am primit o comunicare telegrafică dela Otto Julievici Şmidt că societatea de pescărie de balene din Groenlanda ne propune să ne folosim de bazele ei de alimentare, care se găsesc pe uudeva pe aici, pe malurile de răsărit ale Groenlandei. Suntem impresionaţi de atenţiunea societăţii şi îi mulţumim, dar ne vom da toată silinţa să rămânem cât de mult timp pe sloiul nostru, intenţiunea noastră este aceia de a îmbrăţişa în cercetările noastre o regiune cât mai mare.

*

Când avem de gând să ne întoarcem pe uscat? Probabil în Martie sau chiar în Aprilie, adică atunci când vom avea complect terminat programul de lucru pe care ni l-am fixat. Fiindcă este foarte probabil că nici un spărgător puternic de ghiaţă nu poate ajunge până la noi înainte de venirea primăverii, este probabil că va trebui să ne întoarcem cu avioanele.

Pe baza experienţei din cele constatate în ernările anterioare, credem că luna cea mai potrivită pentru un astfel de lucru al avioanelor, ar fi luna Martie. In Martie este un răstimp de câteva zile când vremea este foarte frumoasă. In Aprilie şi în Mai timpul este mai puţin potrivit pentru munca avioanelor. In lunie acoperişul de zăpadă se moaie prea mult, ceiace este neprielnic şi pentru aterizare şi pentru decolare. In Iulie şi August se formează pe ghiaţă o pătură prea groasă de zăpadă amestecată cu apă, ceiace ar face imposibilă aterizarea avioanelor.

Avioanele cari vor veni să ne ia, pot avea baza de zbor la Spitzberg, sau chiar direct pe spărgătorul de ghiaţă.

Cititorii să nu cumva să creadă că ne-am grăbi să plecăm de pe sloiul nostru de ghiaţă. Suntem plini de energie şi de bună dispoziţie şi suntem pregătiţi sufleteşte şi trupeşte să lucrăm aici pe sloiu până când ne-om mânca ultima cutie cu alimente conservate. Şi cutii de acestea avem deocamuată foarte mu tej

Dl. Octav Tiron, şeful gării Vasile Lupu decorat de M. S. Regele cu „Coroana României"

Aflăm cu plăcere că d. Octav Tiron, şeful gării Vasile Lupu—Ungheni, a fost decorat cu ordinul „Coroana României" în gradul de cavaler.

Motivul pentru care inimosul şef de gară a fost decorat de M. S. Regele este abnegaţia şi devotamentul în serviciu, ce l'a arătat d. Octav Tiron, când a fost detaşat de la Ungheni la Cetatea Albă, cu ocazia vizitei M. S. Regele Carol II în BasSrabia.

Totodată s'a avut în vedere şi activitatea pe tărîm cultural şi social, desfăşurată de d. Octav Tiron în Tg. Ungheni.

Din partea noastră îi trimitem d-lui Tiron o caldă felicitare pentru înalta atenţiune regală.

Cinstea acordată d-lui Tiron se răsfrânge şi asupra Iaşului, şeful gării Vasile Lupu fiind un vrednic fiu al Capitalei Moldovei. S.

x D-l profesor Ion Petrovici ministrul Educaţiei Naţionale, va fi în Iaşi Mercuri 12 Ianuarie şi ziua următoare, pentru a-şi face lecţiile obişnuite.

Dimineaţa de Miercuri va fi destinată pentru audienţe.

Opera de asistenţă socială şi păstrarea tradiţiei la Inspecţia Atelierelor Principale C. F. R. Iaşi

Păstrându-se tradiţia, la Inspecţia atelierelor principale C. F. R. Iaşi se organizează în fiecare an serbarea pomului de Crăciun, cu ocazia căruia se împart copiilor lucrătorilor săraci din aceste ateliere, încălţăminte, jucării şi pungi cu bomboane.

Serbarea a avut loc anul acesta în ziua de Duminică 19 Decembrie ora 15.30 în hala tâmplăriei noui din incinta atelierelor, care a fost frumos amenajată în acest scop de către dl. ing. N. Iasinsky.

La iniţiativa d-lui ing. Gh. Berneagă vice-preşedintele Societăţii culturale, sportive şi muzicale a personalului acestor ateliere, S. A. I. s'a putut strânge un fond de 60,635 lei cu care s'a făcut cumpărarea darurilor ce s'au distribuit la această serbare.

Au donat pentru organizarea acestei serbări: Direcţiunea generală C. F. R. 12500 lei, dl. ministru al cultelor 5000 lei, dl. prefect al jud. Iaşi 2000 lei, dl. primar al municipiului Iaşi 2000 lei, direcţiunea O. A. R. C. F. R. Iaşi 4000 lei, donaţiile întregului personal din inspecţia atelierelor C. F. R. Iaşi 10170 lei, din bugetul societăţii S. A. I. 13,965 lei.

S'au cumpărat din aceşti bani: 200 perechi de ghete a 250 lei, 500 pungi de bomboane, biscoturi şi ciocolată, 600 jucării, care s'au distribuit la cei peste 850 copii ce au luat parte la această manifestare.

In faţa sălii arhipline (circa 1500 oameni) d. ing. Gheorghe Berneagă deschide serbarea. D-sa vorbeşte despre importanţa datinilor creştineşti ale sărbătorilor Crăciunului şi despre datoria ce o avem ca buni români să le păstrăm şi să le perpetuăm din generaţie în generaţie. Mulţumeşte direcţiunei generale C. F. R. şi tuturor persoanelor şi instituţiilor, care prin donaţiile făcute au putut să aducă o mare bucurie în rândul copiilor lucrătorilor săraci din atelierele C. F. R. Iaşi.

A urmat apoi reprezentarea piesei de teatru „In zilele de serbători" de părintele Savin din Galaţi, pusă în scenă de dl. Ioan Nosec, profesor la Academia de muzică şi artă dramatică din Iaşi.

S'au remarcat prin joc natural şi bine simţit d-rele: Coca Merizi şi Anastasiu. Domnii: Atanasiu Gh., Köpot Carol, Popa T., König Ed., Udrea M. Obreja Gh., Caraş. Dl. Răzleţ Ioan a spus foarte frumos pluguşorul ocazional al personalului C. F. R.

Dl. Enache Nicolae a fost foarte bine grimat în Moş Crăciun, sfătos şi plin de humor.

Pomul de Crăciun, înalt de peste 8 metri, a fost foarte frumos ornat de un comitet compus din d-nii Tudose Gh., Tvardoclib A., Enache A., Paiu Savel, Obreja Gh., Răzleţ I., care au făcut toate posibilităţile ca pomul să întreacă aşteptările.

Un cuvânt de laudă se cuvine şi d-lui inginer Iasinsky Nicolae care a dat dovada unui foarte bun organizator.

Munca ce se depune în atelierele C. F. R. Iaşi de către cei câţiva animatori ai mişcării culturale, muzicale şi sportive, ar trebui susţinută nu numai de ceferiştii laşului, ci chiar de toată intelectualitatea ieşană, pentrucă este un aport sănătos în îndrumarea muncitorimei noastre spre hrană sufletească de care are atâta nevoe. Societatea S. A. I. a atelierului C. F. R. Iaşi, lucrează modest, fără publicitate, fără reclamă, însă bine dirijată în activitatea ei.

Suntem datori să-i urmărim frumoasele şi instructivele-i manifestări şi s'o sprijinim cu toată convingerea.

ASISTENT

Dela Asoc. Corală „Cântarea Moldovei"

Comitetul de conducere al Asociaţiei corale „Cântarea Moldovei", aduce la cunoştinţa membrilor săi, că Joi 20 Ianuarie 1938 ora 7 jum. seara va avea loc adunarea generală, în sală de repetiţie dela Soc. Sport şi Muzică.

La ordinea de zi:

1) Darea de seamă a Asociaţiei.

2) Raportul cenzorilor.

3) Descărcarea comitetului de gestiunea 1936—37.

4) Alegerea noului comitet de conducere pe timp de 2 ani.

5) Diverse chestiuni.

In caz că adunarea nu va fi în număr legal, ea se va ţine irevocabil în ziua de 28 Ianuarie, în acelaşi loc şi oră, cu orice număr de membri.

p. Preşedinte

IOAN IAGODICI

VIŢE ALTOITE

pentru plantajul de primăvară. Cereţi prospect de la ferma cea mai veche şi de încredere.

Pepinierele Gavril Szeke'y

Diosig, Jud. Bihor

Durerea de dinţi dispare cu DALIN

Quadrat Riga

Crema pe care o întrebuinţezi nu-ţi mai ajută.

Ai nevoe numai de

Ceaiul Cisbey

pentru a face să dispară cosurile după faţă.

Ceaiul CISBEY va lucra încetul cu încetul asupra intestinului tău lenevit şi-ţi va curăţa organismul de otrăvurile pe care nu le poţi elimina altfel.

Preţul cutiei de 100 grame lei 60.

La toate farmaciile şi droguerille.

Depozit pentru România:

România
Sfânta Mitropolie a Moldovei şi Sucevei
No. 00007 4 Ianuarie 1937

Publicaţie

Se aduce la cunoştinţa publică celor amatori, că în ziua de Luni 10 Ianuarie a.c., ora 11 dim., în localul Cancelariei Sf. Mitropolii, se va ţine licitaţie cu oferte închise, pentru darea în exploatare a parchetului Nr. 10 în întindere aproximativă de 10½ Ha, din pădurea Valea Alunului şi aproximativ 7 Ha. la Valea Carului jud. Iaşi, proprietatea uzufructuară a Mitropoliei.

Condiţiunile licitaţiei şi caetul de sarcini se pot vedea în fiecare zi, la Cancelaria Sf. Mitropolii, Secţia Economică, între orele 11-12 dimineaţa.

Odată cu ofertele se va depune drept garanţie şi suma de 30.000 lei pentru Valea Alunului şi 30.000 lei pentru Valea Carului, sau efecte publice de aceiaşi valoare.

Consilier Referent,
Pr. V. MIHAILESCU

PUBLICAŢIE

Efor a Naţionala de Ocrotire I. O. V. Iaşi aduce la cunoştinţa celor interesaţi că va ţine tratare prin bună învoială la sediul Eforiei din Iaşi str. Codrescu No. 7, în ziua de 21 Ianuarie 1938 ora 10 dim., pentru aprovizionarea Căminului de orfani din războiu din Iaşi, cu: îmbrăcăminte, încălţăminte, şi până americă.

Tratarea se va face în conformitate cu art. 88—110 din legea Contabilităţii publice şi art. 31—53 din regulamentul Oficiului Central de licitaţii şi cu normele generale pentru ţinerea licitaţiilor publice, publicate în Monitorul Oficial Nr. 127 din 4 Iunie 1931.

Concurenţii vor depune oferte scrise în plicuri închise ca şi la licitaţiile publice şi o garanţie de 5% din valoarea furniturii, în numerar sau efecte de Stat sau garantate de Stat.

Concurentul asupra căruia se va adjudeca furnizarea de îmbrăcăminte va fi obligat să facă dovadă că are cumpărat postavul dela una din fabricile care au întrunit condiţiunile Jurnalului Cons. de Miniştri No. 564 din 19 Martie şi No. 573 din August 1936.

Caetul de sarcini şi orice alte informaţiuni se pot vedea şi obţine dela Biroul Eforiei în zilele şi orele de birou.

Direcţiunea
No. 2478 din 5 Ian. 1938

x *Cărţi de vizită* comandaţi la Tipografia „Opinia" strada Lăpuşneanu 37.

Cum s'a serbat anul nou la Episcopia Armatei din Alba-Iulia

Ziua de Anul Nou a fost sărbătorită la Catedra a Episcopiei militare din Alba-Iulia, cu un deosebit fast.

La ora 10 a. m. s'a oficiat Sf. Liturghie de către un sobor de preoţi şi diaconi, în frunte cu P. S. Dr. Partenie Ciopron, Episcopul Armatei. Răspunsurile au fost date de excelentul cor al Catedralei.

La sfârşitul slujbei s'a oficiat un Te Deum, la care au luat parte autorităţile civile şi militare, după care P. S. Episcop Ciopron a ţinut o frumoasă cuvântare, arătând însemnătatea sărbătorii şi încheind cu urarea de mulţi ani pentru M. S. Regele.

In timpul slujbei s'a remarcat în chip deosebit vocea frumoasă şi caldă a distinsului Diacon Ioan Tatulea dela Episcopia Armatei, numit de curând în acest post de către P. S. Episcop Ciopron.

Cu prilejul serviciului divin din ziua anului Nou, P. S. Episcop Ciopron a conferit rangul de Protopop stavrofor preotului Căpitan Victor Păcurariu, ofiţer adjutant al P. S. Sale, pentru meritele sale în activitatea de educaţie sufletească a oştirii cât şi pentru devotamentul depus ca prim sfetnic al Episcopului Armatei.

La urmă a avut loc o recepţie în saloanele palatului Episcopal, unde s'a servit o gustare şi unde au toastat: P. S. Episcop Ciopron pentru M. S. Regele; dl. General Demetrescu pentru P. S. Episcop, dl. Colonel Ionescu pentru noul Protopop militar Păcurariu, etc.

După aceia, a închinat P. S. Episcop un pahar în sănătatea corpului ofiţeresc.

Vizitele canonice

Imediat după Sărbători şi anume începând cu ziua de 10 Ianuarie a. c. P. S. Episcop Ciopron al Armatei va vizita mai multe garnizoane din ţară, unde va oficia serviciu divine şi va predica ostaşilor.

De data aceasta e rândul garnizoanelor din Moldova, Bucovina şi Basarabia.

In vizitele sale canonice P. S. Episcop al Armatei va fi însoţit de un protopop militar şi de un diacon.

După cât suntem informaţi, în cursul săptămânii viitoare vor fi vizitate garnizoanele Fălticeni, Botoşani, Cernăuţi, Bălţi şi Chişinău.

ANUL XXXIV No. 9231

ABONAMENTE:
Lei 350. . . . . pe un an
„ 180. . . . . „ 6 luni
„ 90. . . . . „ 3 luni
„ 35. . . . . „ 1 lună
„ 1500. . . Instituții publice

Atelierele tipografice „Opinia"
IAȘI STR. LAPUȘNEANU 37

1 LEU

OPINIA

Ziar popular cotidian

MARTI 11 IANUARIE 1938

TELEFOANE
Redacția . . . . . No. 1298
Administrația . . . . . „ 1299
Serv. de noapte red. . . . „ 1436
„ admin. . . . . „ 1567

Redacția și Administrația
IAȘI STR. LĂPUȘNEANU 37
Director: C. R. GHIULEA

BIBLIOTECA UNIVERSITĂȚII IAȘI

Chestiunea parlamentului

Discuțiile în jurul dizolvării

Parlamentul nou ales va fi dizolvat. Asta se înțelege dela sine și dealtfel a anunțat-o d. prim-ministru Goga.

Chestia ce se pune, este: când se va produce dizolvarea? Înainte, sau după constituire? Adica, înainte sau după data de 17 Februar când noul parlament e convocat?

Partidul liberal (care-i autorul acestui parlament) a luat poziție și a dat un comunicat în care spune între altele:

„A se proceda la disolvarea Corpurilor Legiuitoare, astfel cum ele au eșit din consultarea țării prin votul obștesc, înainte ca ele să se fi întrunit și constituit, înainte ca ele să fi început să lucreze și deci înainte de a se fi putut produce condiția esențială care crează dreptul de disolvare — un conflict între Parlament și guvern, — ar însemna că nu ne-am mai găsi în fața exercițiului unei prerogative de arbitraj constituțional, ci a unui conflict între Coroană și Țară.

Față de aceste considerațiuni de ordin constituțional și față de situația ce s'ar crea prin actul de disolvare, Partidul Național Liberal consideră că disolvarea Corpurilor Legiuitoare eșite din ultimele alegeri generale, nu poate avea loc de cât după constituirea lor, pentru ca exercițiul dreptului de disolvare să nu îmbrace forma unui conflict constituțional".

Discuția ni se pare numai academică. Fiindcă nu-i nici o primejdie pentru guvern să procedeze la constituirea Corpurilor legiuitoare și apoi să facă dizolvarea. E numai o chestie de timp. Câteva zile.

Poate vroesc liberalii să facă o demonstrație politică în noul parlament, dând un vot de blam?

Nu vedem nici un interes, întrucât se știe că guvernul Goga nu poate lucra cu acest parlament.

Sau poate liberalii ar vrea să propue o tranzacție și să acorde guvernului sprijin parlamentar pe o anume perioadă de timp?

Ar fi un act politic interesant. Dar asemenea chestiune nu se rezolvă prin comunicate, ci prin tratative directe, de a partid la partid.

Vom urmări atent evoluția problemei. X.

Casătoria prințului moștenitor al Greciei

Ieri a avut loc la Atena, cu mare fast, căsătoria prințului Paul, moștenitorul tronului Greciei, cu prințesa Frederika-Luiza von Braunschweig (în clișeu, tânăra pereche căsătorită).

Prințesa Frederika-Luiza este fiica ducelui de Braunschweig și a ducesei Victoria-Luiza (unica fiică a ex-Kaizerului Wilhelm).

Comuniștii francezi proectează să cucerească Parisul prin forță?

Ce răspund „cagularzii" la învinuirea de complot politic. — Interesanta instrucție judiciară din capitala Franței.

Instrucția judiciară în afacerea „cagularzilor" continuă la Paris.

„Cagularzii" învinuiți că au proectat o lovitură de stat, fascistă, se apără afirmând că, dimpotrivă, au voit să evite o lovitură revoluționară a comuniștilor.

In această privință, inculpatul „cagulard" Eugen Deloncle a făcut de curând declarații senzaționale. El afirmă că răscoala comunistă trebuia să se producă în noaptea de 15 spre 16 Noembre trecut. A informat imediat pe d. Daladier ministrul armatei și pe comandanții militari ai Parisului. Astfel, răscoala a fost zădărnicită.

*

Dl. Eugen Deloncle dă următoarele amănunte asupra felului cum erau organizați comuniștii pentru cucerirea Parisului:

Sânt două coloane de avangardă alcătuite din câte 9000 oameni bine înarmați și condeși de ofițeri din rezervă. Coloanele sânt fracționate în grup de câte 150 oameni.

Grosul trupei comuniste din Paris ar fi compus din 65.000 oameni.

La data anunțată, trebuia să se procedeze din prima clipă la asasinarea d-lor Marx Dormoy, Leon Blum și Joseph Lebas, membri marcanți ai guvernului.

In acelaș timp, trebuiau să fie arestați d-nii ministru Daladier, Pietri, De la Roque, Chiappe, și vreo 400 persoane din viața politică, industrială și financiară. Ofițerii comandanți de unități trebuiau să fie sechestrați la domiciliile lor.

Apoi s'ar fi procedat la cucerirea Parisului.

Primele coloane ar fi ocupat gările, primăriile și Banca Franței, mijloacele de transport și principalele garaje de automobile. Asemenea posturile telegrafice, telefonice și stațiunea de radio.

Alte trupe ar fi ocupat ministerul armatei, Hotelul Invalizilor, cazărmile și chiar palatul prezidențial. Urmează o serie de amănunte în legătură cu desfășurarea acestor operații.

Bine înțeles că comuniștii resping aceste acuzații, afirmând că răscoala ar fi fost proectată de către elementele de dreapta. Pe această temă continuă polemica în Franța, fără a se putea ajunge la o lămurire precisă.

Călătoria Voevodului Mihai

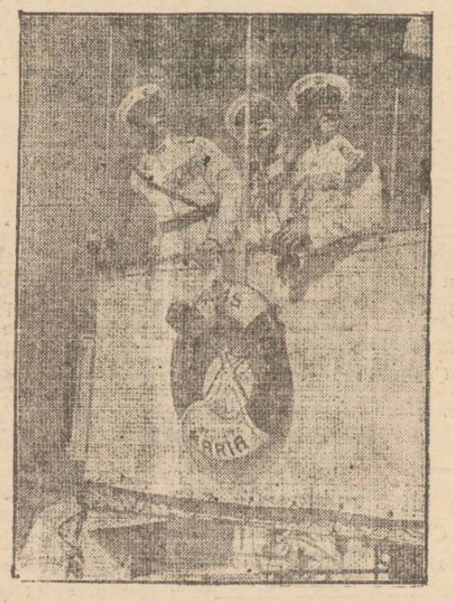

Se știe că Marele Voevod Mihai plecase din Constanța, pe bordul distrugătorului „Regina Maria", spre a se duce la Atena, ca delegat al M. S. Regelui la nunta prințului Paul.

Insă o furtună aprigă pe Marea Neagră a primejdiuit vasul. A sosit în ajutor vasul englez de de salvare „King Lear" care a remorcat distrugătorul romîn înapoi la Constanța, iar Voevodul s'a dus la Atena cu trenul. In clișeu, Voevodul Mihai (în stînga) pe bordul distrugătorului „Regina Maria".

Cum trăește și cum se hrănește țaranul nostru

Câteva constatări impresionante ale d-lui Gr. Trancu-Iași

Cu toate reformele mari economico-sociale, în special împroprietărirea și conversiunea, țaranul nostru duce o viață primitivă.

Iată o descriere lapidară a necazurilor țărănești, făcută într'o publicație agricolă, de către inimosul truntaș politic d. Gr. Trancu-Iași, fost ministru:

Imi povestea un țăran din comuna Braniștea, județul Covurlui, că s'a dus să-și vândă produsele sale unui om dela Galați. Și a voit să-și cumpere ceva extra! ca surpriză pentru copii. S'a dus să cumpere un pește.

A se nota, că orașul Galați este înconjurat de patru ape: Prutul, Siretul, Dunărea și Brateșul.

I s'a cerut 36 lei pe kgr. de pește. Țăranul atunci s'a scărpinat sub căciulă și în legea lui s'a întrebat oarecum înciudat: ce scumpeturi mai mânâncă și peștele ăsta? Eu cresc porcul cu porumbul meu și capăt numai 2 (doi) lei pe oca. Și pe peștele ăsta, așa neajuns, îmi ceri 34 lei?

Resemnat, țăranul plecă. Și își îndreptă pașii spre o măcelărie să facă o bucurie copiilor măcar cu puține carne de vacă.

I s'a cerut 26 lei pe kgr. Țăranul n'avea atâția bani în pungă, nici de pe urma vânzării produselor sale.

Singurul lucru ce și l-a îngăduit a fost o scrumbie.

Și pe care a dat șase lei.

Prețul de 6 lei este un preț modest, pentru că scrumbia venea din... Olanda.

Dacă ar fi fost de la noi, desigur că ar fi renunțat și la țării uscați.

O scrumbie de Dunăre, sărată inclusiv cu sarea ochilor noastre, costă 24 lei. Așa dar, de patru ori mai mult ca scrumbia olandeză.

Singura hrană de lux a țăranului rămâne tot „bolgurul". Și acesta când D-zeu i-a binecuvântat gospodăria cu puțin grâu.

Iar în ceeace privește lumânare țărănimii, până la „luminarea" prin cultură, mă gândesc la lumânarea de fiecare seară. La orele 5 satul e în întunerec. Petrolul costă 6 lei kgr. din care 5.80 impozitele și 20 de bani poate costul la locul de producție.

Dar să vorbim și ceva despre îmbrăcăminte.

Cea mai proastă cămașă costă pe puțin 100 lei. De haine, nu mai vorbesc. Sunt cârpite cu bucăți de plapumă și tărcate ca hainele unui comediant de circ.

Oprincile costă 200 lei perechea.

Incălțămintea unui țăran costă mult mai mult decât a târgoveților, întrucât o pereche de opinci nu durează mai mult de una până la două luni. Din cauza asta în toate satele din Covurlui în mijlocul frigului și vântului de Decembrie, am văzut copii cu picioarele goale umblând prin noroaiele în care zac satele noastre.

Se știe oare cum sunt tratați acești țărani?

(Continuare în pagina 2-a)

Lămuriri

Lozinca „Izbândă" a național-creștinilor

interpretată de dl. M. Gr. Constantinescu

Primim:

„Izbândă"!

Este cuvântul de bine, pornit din adâncuri de suflet, și sus tuturor cetățenilor creș..., acum după ce au trecut sărbătorile.

Zâmbesc oamenii obișnuiți cu *„buna ziua"*, *„bonjour"*, *„am onoarea"*; se uită mirați și rămân o clipă derutați, ne știind cum să răspundă. Așa e la inceput.

E greu pentru cei cari au disprețuit, sau au ignorat mișcarea cuzistă, să-i adopte imediat vocabularul.

Prea nu s-au așteptat figurile *„istorice"*, *„tradiționaliste"*, *„conservatoriste"*, *„Jokey - clubiste"* etc., la o schimbare așa de radicală.

Se obișnuesc greu oamenii. Dar se vor obișnui.

Dacă s-ar gândi mai atent la ce înseamnă acest cuvânt, l-ar adopta imediat; l-ar învăța; l-ar spune toată lumea.

„Izbândă" este îndemnul luptătorului ce, înarmat, cu sufletul plin de voioșie, cu inima arzândă de dragoste de victorie, intră în luptă. Să câștigi bătălia! să învingi! să fii victorios! să izbândești! *Izbândă!* Asta este.

Pentru toți luptătorii Național-creștini, vorba aceasta înseamnă cea mai curată și sublimă încurajare.

Noi toți, suntem în serviciu comandat al comandanților noștri. Suntem ostași la datorie. Luptăm pentru cucerirea patriei și salvarea neamului.

Dar pentru cetățenii pașnici cari-și văd de trebușoara lor, primind fie o lefușoară modestă de 30.000 mii lei pe lună ca profesor universitar, fie 1400 lei ca aprod, pentru toți cetățenii, oare cuvântul acesta nu-i tot atât de bine venit?

Nu-i oare o luptă, toată viața noastră!

Și nu se cade să ne dorim izbândă în lupta pe care o ducem în viață, noi toți muncitorii și muritorii?

Iată dece tuturor câți le dorim să reușească în toate ale lor, Izbândă le zicem.

Va veni ziua în care din capăt în capăt, țara românească va fredona un singur refren: *Izbândă!*

Atunci bătălia va fi câștigată de noi luptătorii național-creștini; dar lupta va continua pentru noi toți, în viața dela zi la zi și *„Izbândă"* va rămâne ca un veșnic îndemn.

De aceia cred că nu pot spune prietenilor și tuturor, nimic mai bun decât: Izbândă!

M. Gr. Constantinescu

Din toată lumea

Fluviul d-lui Vaida

Dl. Al. Vaida, întemeindu-se pe marea d-sale personalitate, a refuzat ani de zile să fuzioneze cu un partid sau altul. La invitațiile ce i se făceau, răspundea că d-sa este fluviul către care se vor îndrepta toate râurile și pâraele.

Dar l-a ajuns dezlușia. Acum o lună, unii partizani l-au părăsit și au trecut la țărăniști. Astăzi, un lot gras s'a desprins și a trecut la nat.-creștini.

Astfel, fluviul d-lui Vaida s'a redus la proporțiile unui pârâiaș.

Este interesant de văzut viitoarea orientare politică a fruatașului ardelean.

Ocupațiile scriitorilor

Revista cehoslovacă „Cărți și cititori" a întocmit o statistică asupra felului de traiu și a ocupației scriitorilor cehoslovaci.

Tabloul cuprinde numele a 246 scriitori. Dintre aceștia 48 sunt ziariști, 40 funcționari, 33 profesori, 32 învățători, 15 preoți, 12 medici, 11 actori, 10 bibliotecari, 7 avocați, 6 judecători, 5 editori și infine 9 trăesc din ocupația de scriitor.

Precum se vede, nu prea e rentabilă meseria scrisului cită vreme scriitorul trebue să aibă și altă meserie pentru a-și întreține viața.

Șarpele salvator

Un tânăr diplomat belgian, internat într'un sanatoriu din Bruxelles, în urma unei boli grave din tropice, nu putea fi salvat decât cu venin de cobra. Veninul trebuia însă extras dintr'un șarpe-mascul. S'au trimis radio-telegrame la toate marile grădini zoologice europene, cu rugămintea să se trimeată o astfel de cobră la Bruxelles.

Din Berlin veni știrea că Zoo-ul posedă o cobră, însă femelă. S'a dat adresa unui negustor de animale din Berlin, care avea în prăvălia lui și șarpele mascul. Reptila a fost transportată cu avionul la Bruxelles, unde medicul a făcut imediat injecția salvatoare.

Meserie nouă

Printre atâtea meserii curioase ivite în ultimii ani, poate fi pomenită și aceia a numitului Henry Langhein, funcționar la o societate de produse chimice din Tyron (Pennsylvania).

Acest funcționar are însărcinarea de... mirositor de apă. El posedă facultatea prețioasă de a judeca cu nasul gradul de puritate și origina apei.

După afirmațiile lui, ar exista 30 mirosuri felurite de apă. Și fiecare fel are numeroase variante.

Dar credem că apa clorinată a Iașului bate recordul în ce privește mirosul...

Serviciul aerian peste Pacific

De curând s'a sărbătorit prima aniversare a serviciului aerian civil între Statele-Unite și Extremul-Orient, peste Pacific.

Distanța pe care o străbat avioanele peste apă este de 8500 km.

Cu toate că aceste regiuni sunt bântuite de uragane năpraznice, serviciul în primul an de existență, a transportat în sbor peste Pacific peste 2000 de pasageri.

In acest an, avioanele liniei au parcurs un milion jumătate de km. fără nici un accident.

Adîncimi și înălțimi

Oceanul are mai mult de patru kilometri profunzime la Polul Nord.

Savanții ruși cari și-au stabilit campamentul pe o insulă de ghiață plutitoare, nu departe de Pol, au înregistrat, prin sondagiile lor, profunzimi până la 4284 metri. Profunzimea apei stabilită până acum în medie a fost 3790 metri.

Cea mai mare adâncime a Oceanului recunoscută, este de 10.792 metri în Pacific, dincolo de insulele Filipine.

Pământul, de altă parte, prin piscurile munților săi, se ridică spre cer, aproape tot atât cât coboară în abisele maritime. Astfel Alpii și Mont-Blanc au aproape 5000 m. iar piscul Everest depe Himalaia, cel mai înalt, măsoară 8.800 metri.

Monopolul devizelor

lovește în interesele producătorilor agricoli

de ing. MIRCEA A. BADAREU

Datorită unor „conjecturi", ca să folosim un termen din noul jargon economic — care ne-au fost foarte prielnice, balanța comercială se va încheia și în anul 1937, precum s'a încheiat și în anul 1936, cu un însemnat sold în favoarea noastră.

Sute de milioane de lei au rămas, teoretic, în fiecare lună la dispoziția Institutului nostru de Emisiune.

Iar leul nostru care, până mai eri, era atât de neînsemnat dincolo de frontierele țării, încât deabea se zărea, e considerat astăzi, și cu drept cuvânt, ca o monetă bine stabilizată—care poate fi folosită fără risc în schimbul internațional—începe a fi căutat.

O cerere mereu sporită, dincolo de frontierele noastre, de produse alimentare de tot soiul, de produse forestiere și în special de produse petrolifere, determinată de ritmul tot mai grăbit al înarmărilor mondiale și al necesităților războaelor ce se duc, mai aproape sau mai departe de noi, s'a manifestat cu atâta intensitate în ultimul timp și a sporit, până într'atâta, prețurile produselor noastre exportate, încât deși cantitativ în scădere cu cinci la sută exportul nostru și-a văzut totuși sporită valoarea sa, în raport cu aceia din aceiaș perioadă a anului trecut, cu treisprezece la sută și în raport cu aceia din aceiaș perioadă a anului 1934 cu patru zeci și patru la sută.

Ani dearândul am exportat cantități mari de mărfuri și am încasat bani puțini. A venit și momentul prielnic nouă, ca pentru aproape aceiaș cantitate de mărfuri să introducem în țară, ceva mai multă monetă.

De multă vreme, schimbul nostru cu străinătatea nu s'a găsit într,o situațiune atât de mulțumitoare ca aceia de astăzi.

Firesc ar fi fost, desigur, ca împrejurările atât de prielnice nouă, a căror durată în viitor

(Continuarea în pag. 2-a)

Droidie BRAGADIRU
Pachete originale direct dela fabrică se găseşte zilnic proaspătă la Depozitul de vinuri şi bere
Leon M. Reischer
IAŞI — STR. I. C. BRATIANU 129
Reprezentanţa exclusivă

CU OCAZIA INVENTARULUI
Mare desfacere
LA MAGAZINUL
„Comoara"
Profitaţi de preţurile derizorii
începând de Vineri 7 Ianuarie.

PERNODIN
Balsam contra degerăturilor
Depozit: Farmacia Werner
Iaşi, Piaţa Unirei

Azi la Roxy
până Duminică inclusiv
2 opere monumentale
— cu 10 lei plus taxele —
CONTELE DE MONTE-CRISTO
cu ROBERT DONAT şi ELISA LANDI
Al doilea film
Ave-Marie
cu BENJAMINO GIGLY
Sâmbătă ora 9 jum. dimineaţa
Matineu cu preţuri reduse

DOCTOR
Eugen I. Ionescu
Medic Şef al Ambulatorului Antiveneric No. 2
Asistent Universitar
Specialist în boli de piele, sifilis şi venerice
Zilnic consult 8—10 a. m. şi 6½—8½ p. m.
Iaşi, str. Cuza Vodă 42
(casele fost Cristofor vis-a-vis de Camera de Comerţ)

DOCTOR
Iosif Goldenberg
Medic de Spital
Specialist în
BOLI DE PIELE, SIFILIS VENERICE
Strada Palat No. 2
(vis-a-vis de Palatul Administrativ)
Cons. 8-11 dim. 3-8 p. m.

Când plouă sau ninge
purtaţi
Galoşi şi Şoşoni
Marca
Quadrat
RIGA
Depozitul fabricei: **Mag. „QUADRAT"**
Str. Ştefan cel Mare 15, alături de Banca Marcovici

Misterul Femeei care NU ÎMBĂTRÂNEŞTE

Nici o cută sau zbârcitură la 45 de ani! Pielea netedă, clară ca a unei fetiţe! Pare minune, dar are o cauză ştiinţifică. Sunt efectele magice ale „Biocelului" —descoperirea uimitoare a Profesorului Dr. Stejskal dela Universitatea din Viena. „Biocelul" este preţiosul element natural întineritor ce trebuie să-l aibă orice piele netedă nezbârcită. El este conţinut acum în fiecare borcan cu Cremă Tokalon, culoare roză, celebra Cremă de Paris. El hrăneşte şi reîntinereşte pielea pe când dormiţi. Vă treziţi arătând mai tânără din zi în zi. Cutele şi zbârciturile sunt netezite.

Întrebuinţaţi Crema Tokalon (negrasă) în timpul zilei pentru a face pielea proaspătă şi clară —pentru a îndepărta bubuliţele şi ridurile. Veţi arăta cu zece ani mai tânără şi rămâneţi tânără! Debarasaţi-vă de acest ten palid! Redobândiţi-vă obrazul clar şi ferm, mlădios şi rotunjit frumuseţea copilăriei! Veţi fi încântată de efectele magice ale celor două Creme Tokalon aliment pentru piele. De nu, vi se dă banii înapoi.

De vânzare la toate farmaciile, drogueriile şi parfumeriile din ţară.

Andrei
— care a lucrat la —
Coaforul VOGT
lucrează la Coaforul
„ELITA"
STR. LĂPUŞNEANU 8
(vis-a-vis de Farm. Konya

Doamna Doctor
C. PARHON ŞTEFANESCU
Medic primar al Spit. Socola
Boale nervoase şi ale glandelor cu secreţiuni interne
METABOLISM BAZAL
Cons. 2—4 p. m.
Str. Tăutu 2 Tel. 2269

Dr. M. SEGAL
Medic de spital
fost asistent de clinică la Berlin
BOLI ŞI OPERAŢIUNI DE
Nas, Gât şi Urechi
Consult.: 3—7 p. m.
Str. Ştefan cel Mare 68
Telefon 1767

CINEMA PHOENIX
CU 8, 10 ŞI 13 LEI
Astăzi până Duminică inclusiv

Vedetele vedetelor
Charles Boyer şi Marlene Dietrich
în marele film oriental
Grădina lui Alah
Al doilea film
Ultimul Păgân

Cinema SIDOLI Astăzi şi în zilele următoare prezintă 2 premiere din seria producţiilor mari
Gentleman după miezul nopţii
cu cele 3 mari vedete americane Leslie Howard, Olivia de Havilland şi Bette Davis
şi **Harry Piel în Goana după aventuri**
(BERLIN-LISABONA)
Complectare: JURNALUL SONOR

Noua comisie interimară a Camerei de muncă a depus jurământul

La prefectura de judeţ, în prezenţa d-lor prefect Frangulea şi Ciurea inspectorul muncei, a depus jurământul noua comisiune interimară a Camerei de muncă, alcătuită din d-nii: Gh. Itrim preşedinte, Mihai Păduraru vicepreşedinte şi Alex. Rener consilier.

Pentru celelalte locuri de consilieri au fost recomandaţi d-nii: Ioan Goldun, D. Chicicov, C. Şoltuz, Emil Nemestiniuc şi Sofronie Hobjilă, iar comisar al guvernului va fi numit d. Cost. Traciuc.

Noile numiri urmează a sosi astăzi, când va avea loc şi instalarea noei comisiuni interimare.

GH.

ALEGERILE EPARHIALE

Cine va fi ales la Ţiganaşi?

O declaraţie a păr. Neculai Luchian

Suntem în pragul alegerilor eparhiale pentru desemnarea clericilor care să figureze în adunările episcopale.

In vedere acestor alegeri, s'au complectat listele de candidaţi, termenul pentru depunerea candidaturilor expirând.

In circumscripţiile ieşene s'au depus următoarele candidaturi: la *Ţiganaşi* preoţii Neculai Luchian şi Gh. Niculea; la *Toma-Cozma* părintele prof. Valeriu Iordăchescu şi protopop Ion Ionescu; la *Tg. Frumos* preoţii Nec. Dărângă şi Petru Pralea-Păuşeşti; la *Nicolina* preoţii protopop Dumitru Ciolan şi Petre Chirica.

Interesant va fi rezultatul la circumscripţia Ţiganaşi, unde-şi încearcă popularitatea doi cunoscuţi preoţi ieşeni.

Atât părintele Neculai Luchian cât şi părintele Niculea fac o propagandă intensă pentru reuşita lor.

Părintele Luchian are promisiunea preoţimei tinere din părţile Ţiganaşului.

—„Voiu reuşi,— spune Sf. Sa—fiindcă sânt exponentul acelei preoţimi conştiente care nu cunoaşte altă conducere decât acea chiriarhială, ignorând-o pe cea politică...

Nu promit nimic decât cinste, demnitate şi muncă".

Frumos. SP.

Rubrica cinematografică

Pentru săptămâna aceasta, cinematografele din localitate vor prezenta filme de calitate:

Astfel la „Sidoli" vom avea ocazia să-l revedem pe Leslie Howard într'o nouă creaţie de succes, intitulată: „Gentleman la miezul nopţii", o comedie cu mult humor şi frumos realizată.

Alături de Howard, apar vedetele Bette Davies şi Olivia de Hawtiland.

Al doilea film e „Goana după aventuri", ultima realizare a celebrului actor Harry Piel.

*

„Trianon"-ul nu s'a dezminţit nici de data aceasta şi a alcătuit un program demn de renumele ce şi l-a făcut. Primul film: „Femei de noapte" ne aduce pe ecran viaţa mizerabilă pe care o duc femeile în localurile de noapte din America.

In fruntea distribuţiei se plasează Bette Davis şi H. Bogart.

Al doilea film e „Mister Motto" o realizare poliţistă cu vestitul Peter Lorre. Complectare: Jurnal Fox-Movietone.

*

La „Scala" reprezintă ultima realizare a simpaticei actriţe franceze Danielle Darrieux, intitulată „Abuz de încredere". Partenerul ei este marele actor Charles Vanel.

Al doilea film e: „Drumul spre frontieră", cu Constance Benette şi O. Hdmolka.

*

La „Phoenix": se reiau marile succese „Grădina lui Alah" cu Marlene Dietrich şi C. Boger, şi „Ultimul păgân" cu Mala şi Lotus.

*

La „Roxy" se redă „Contele de Monte Cristo" cu Robert Donat şi „Ave Maria" cu celebrul cântăreţ Benyamino Gigli.

Complectare: Jurnal Eclair.

*

La „Ateneul Tătăraşi" s'a pregătit un regal cinematografic cu puternicul film „Armele veghează", interpretăt de Anabela, Victor Francen şi Signoret.

Al doilea film e antrenanta comedie „Văduva din Monte Carlo" cu Dolores del Rio şi Waren William.

Complectare: Jurnal sonor românesc.

La Palatul de Justiţie

In fiecare an, la 1 Ianuarie, prin tragere la sorţi, se desemnau magistraţii la tribunale şi Curţi de Apel.

Prin noua lege de organizare judecătorească, aceste trageri la sorţi urmează a se face la 1 Septembrie 1938.

Până la această dată, actualele complecte de judecată ale tribunalului şi Curţilor de Apel din Iaşi, rămân neschimbate.

Municipale

In aşteptarea decretului de schimbare a ad-tiei comunale

Decretul de numire a comisiei interimare a Municipiului Iaşi, încă n'a sosit. Decretul e aşteptat pentru săptămâna aceasta, când probabil va avea loc şi instalarea nouei comisii interimare, în frunte cu d. Nicu Gane, fost consilier la Curtea de Apel din Iaşi.

La primărie se fac însă ultimele pregătiri în vederea înlocuirii actualei administraţii. Zilnic au loc consfătuiri sub preşedinţia d-lui primar Oswald Racoviţză, care dă ultimele instrucţiuni.

Răspuns regal

La telegrama de felicitare cu ocazia Anului Nou, trimisă M. S. Regelui de către d. O. Racovitză în numele Iaşului, d-sa a primit următorul răspuns:

D-lui O. Racovitză
Primarul Municipiului Iaşi.
„Sincere mulţumiri pentru calde urări trimise în numele Iaşului". CAROL R.

P. S. Dr. Partenie Ciopron episcopul Armatei la Cernăuţi

Suntem informaţi că în curând P. S. Dr. P. Ciopron răspunzând unei călduroase invitaţiuni făcute de I. P. S. Mitropolit Visariou, va fi pentru câteva zile oaspetele I. P. S. S. Cunoaştem legăturile de prietenie dintre aceşti 2 ierarhi şi mai ales modul deosebit cum e apreciat P. S. Dr. Partenie şi iubit numai de I. P. S. Mitropolit Visarion, ci şi de întreaga elită intelectuală a Bucovinei.

Pe noi moldovenii ne măgulesc toate acestea, iar ca buni creştini şi ca cei ce am văzut întotdeauna în P. S. Dr. P. Ciopron Episcopul Armatei, o înaltă personalitate şi un ierarh ideal, ne mândrim cu dragostea ce i se arată precum şi de unanima apreciere că P. S. S. este Episcopul care prin cultura, sfinţenia şi însuşirile desăvârşite ce le are, va contribui într'o măsură hotărâtoare la înălţarea Ortodoxiei şi episcopatului în biserica română.

O. B.

x Organizaţia locală a „Frontului Românesc" dezminte ştirea că Avangarda din Bucureşti condusă de d. V. Gavrilescu ar fi trecut la guvern. Nici o organizaţie de „Avangardă" din ţară n'a urmat pe d. D. R. Ioaniţescu.

Cum trăeşte şi cum se hrăneşte ţaranul nostru

(Continuare din pagina I-a)

Unul cu pieptul plin de decoraţii mi se jeluia că a venit la târg, la Galaţi, cu doi saci de orz şi cu câteva ouă. Un agent în bariera Galaţului i-a pretins ouăle. Altfel, îl duce la „comisie" şi-l bate.

Se bătea eroul cu mâna pe piept şi-mi spunea:

Pentru asta m'am luptat la Oituz şi Mărăşeşti?

Nu mai vorbesc de mortalitatea infantilă, de boli, de igienă etc..,

Se prăpădeşte acest popor. Şi se prăpădeşte sub greutatea birurilor, a apăsărilor de tot felul şi a disproporţiei dintre preţurile agricole şi cele industriale.

Economia ţării acesteia trebuie schimbată dela temelie.

*

Iată constatări care sânt mereu de o tragică actualitate!

x D-l profesor Ion Petrovici ministrul Educaţiei Naţionale va fi în Iaşi Mercuri 12 Ianuarie şi ziua următoare, pentru a-şi face lecţiile obişnuite.

Dimineaţa de Miercuri va fi destinată pentru audienţe.

x **Examen de diferenţă.** —Ministerul Educaţiunii Naţionale a aprobat un ultim examen de diferenţă absolvenţilor cursului comercial seral, pentru clasele V şi VI de liceu comercial, în sesiunea Ianuarie 1938, odată cu examenele particulare.

Inscrierile se fac la liceul comercial de băeţi din Iaşi, până la 15 Ianuarie a. c.

Costume şi sfetere
pentru sky şi patinaj pentru domni, doamne şi copii au sosit la mag.
„FEMINA"
STR. ŞTEFAN CEL MARE 11

Monopolul devizelor

Ioveşte în interesele producătorilor agricoli

(Continuare din pagina 1-a)

nu se poate desigur prevedea de pe acum, să fi fost folosite în primul rând pentru întărirea situaţiunei materiale a tuturor celor ce trăesc din muncă constructivă, a tuturor celor ce produc valori reale.

In special, aceste împrejurări ar fi trebuit să fi fost folosite, pentru întărirea producătorilor agricoli, cari au avut atât de mult de îndurat în perioada de depreciere a valorei produselor agricole şi care nu şi-au putut reveni nici astăzi în fire, de pe urma pagubelor suferite atunci.

Puţin s'a făcut, însă, în această direcţie, în afară de ceiace au avut grijă să înfăptuiască împrejurările dela sine şi fără intervenţia nimănui.

De dragul menţinerei unor măsuri, care au fost socotite necesare altă dată, în vremurile în care schimbul cu străinătatea era deficitar, lumea noastră producătoare nu numai că nu este încurajată, dar este din contra supusă unui regim restrictiv, care împiedică valorificarea completă a produselor muncei ei.

Monopolul devizelor şi în special cursul forţat, superior celui real, impus leului în schimbul cu străinătatea, constitue prototipul măsurilor celor mai nedrepte, care lovesc, cu cea mai mare severitate, interesele producătorilor agricoli.

Suntem o ţară exportatoare, în care preţul tuturor produselor indigene se fixează în raport numai cu preţurile obţinute la export, chiar dacă dintr'un produs oarecare s'ar exporta numai o cantitate cu totul neînsemnată.

Nu se va putea concepe aşa dar, la noi în ţară, o adevărată valorificare a muncei fiecăruia, atât timp, cât va dăinui regimul actual. Cursul forţat al leului, împiedică formarea unor preţuri mari la export.

Pretutindeni în lume producţiunea este încurajată prin măsuri, care cad de cele mai multe ori în sarcina întregei colectivităţi, iar exportul este stimulat prin toate mijloacele posibile.

Numai la noi dăinueşte încă strania concepţie, potrivit căreia fiecare exportator este considerat ca un delicvent la legea devizelor şi orice producător ca un element neglijabil, care trebue silit să vân-

(Continuarea în pagina 3-a)

Crema de lăcrămioare
curăţă, albeşte şi catifelează pielea. Depozit: Farmacia Dr. Beceanu Piaţa Halei Iaşi.

Desfacerea de vinuri a prof.
T. A. Bădărău
s'a mutat în locuinţa D-niei-Sale din strada Păcurari, 58.

DOCTOR
Alex. Terkatin
fost asistent în clinicele Prof. Neumann din Viena
BOLI ŞI OPERAŢIUNI de nas, gât şi urechi
ELECTROTERAPIE
Cons. 9—11 a. m. 3—7 p. m.
Str. Cuza Vodă 12
Telefon 2266

— DOCTOR —
Solomon Manole
BOLI DE FEMEI ŞI CHIRURGICALE
Cons. 2½—7 p. m.
Iaşi, str. Gh. Mârzescu 7
Telefon 2230

DOCTOR
GR. A. DIMITRIU
Asistent al Clinicei Dermato-Sifiligrafice
BOLI DE PIELE - SIFILIS — VENERICE —
Const. 2—4 şi 6—8 d. a.
în strada Mârzescu No. 4

Şoşoni Galoşi Quadrat Riga

GRIPA! dacă vreţi să o preveniţi luaţi zilnic 2-4 pastile
TESTA
Cel mai bun antigripal
LA ORICE FARMACIE

Evitați și îngrijiți
TUSEA, GUTURAIUL, cu
PASTILE VALDA

INFORMAȚIUNI

x Dl. G. Beiu-Palade, inspector general secundar al regiunii Iași, a fost rechemat la catedră.

In locul d-sale, inspector general la Iași a fost numit d. C. Damianovici.

x Ziarul „Curentul" care apare în capitală, sub conducerea d-lui Pamfil Șeicaru, a împlinit 10 ani de apariție.

Cu acest prilej „Curentul" a apărut într'un bogat număr festiv.

Prima decadă din viața acestei gazete înseamnă muncă rodnică pe ogorul publicisticei românești.

Urăm confratelui bucureștean viață îndelungată, cu același succes de până acum.

x Părintele Cezar Vuza demisionând din funcțiunea de Insp. General al Seminariilor, odată cu redeschiderea cursurilor și-a reluat catedra dela Liceul „Oltea Doamna" unde este titular.

Să știi că vom rămâne la aceasta!
Așa spun mulți după ce au întrebuințat odată pasta de dinți „NIVEA", deoarece toți se conving de superioritatea efectului și de gustul plăcut al pastei de dinți „NIVEA". Indeosebi surprinde prețul scăzut al acestei paste de dinți excelente.
Astăzi găsiți
pasta de dinți „NIVEA" spumoasă și nespumoasă.
Pasta de dinți „NIVEA" spumoasă 20.— Lei

Respectarea dreptului de proprietate și protegiuirea capitalului intern

Noi declarații liniștitoare ale d-lui Eugen Savu, ministrul de finanțe

Dl. Eugen Savu ministrul de finanțe, a făcut Sâmbătă câteva interesante declarații la Radio, din care reținem:

Am fost mirați să constatăm că zilele acestea și-au făcut loc în opinia publică o serie de zvonuri cari de cari mai alarmante și mai neadevărate. Astfel au circulat zvonuri, că guvernul ar avea intenția să vină cu împrumuturi forțate, să blocheze depozite, să cerceteze seifuri, să ștampileze bilete de bancă și altele de acelaș fel, zvonuri pe atât de neadevărate, pe cât căuta să fie provocătoare de neliniște.

Datorită acestei neliniști s'a putut constata acum câteva zile o nejustificată nervozitate a unora dintre deponenți la diferite instituții de credit, nervozitate care s'a calmat complect dovedindu-se că acele zvonuri erau cu totul lipsite de temei.

Guvernul declară formal, nu numai că nu intenționează să ia măsurile care i s'au atribuit de acele zvonuri, dar că el este un adversar categoric al lor și al oricăror măsuri sau operațiuni samavolnice, vexatorii ori contrare dreptului de proprietate al fiecăruia.

Mai mult decât atât; principala noastră preocupare este de a apăra și de a proteja resursele naționale, pentru ca ele să poată să se desvolte în mod liber și natural.

In această ordine de idei, ne impunem să apărăm și să proteguim depozitele, investițiile și plasamentele ce s'au făcut în diferite titluri de stat sau particulare ca rente, obligațiuni, acțiuni și toate celelalte de aceeaș natură.

Numai astfel socotim că putem creia și menține condițiunile indispensabile desvoltării capitalurilor cari constitue adevărata măsură a bogăției naționale".

In încheere, d. ministru Savu a asigurat că se vor respecta și toate drepturile capitalului străin.

Pentru o aprovizionare normală a pieții ieșene

Controlul prețurilor la pâne, făină, carne, lemne. Lucrul în fabrici. Inițiativa d-lui prefect Frangulea.

Sâmbătă, au fost convocați la prefectura de județ, de către d. prefect Titus Frangulea toți depozitarii de lemne, măcelarii și directorii tuturor fabricelor din localitate.

D. prefect Frangulea a adus la cunoștința depozitarilor de lemne și măcelarilor, necesitatea ieftenirei prețurilor la lemne și carne.

Regimul la depozitele de lemne

In ceiace privește lemnele de foc, s'a hotărât ca suta de kgr. esență tare, tăiate și aduse acasă, să coste 90 lei.

Pentru lemnele esență slabă, s'a hotărât ca acestea să fie vândute numai la brutării, fiind pedepsiți toți depozitarii cari vor pune în comerț lemne amestecate, adică esență tare și slabă.

Depozitele de lemne vor fi închise sărbătorile legale și Duminica.

Acest regim intră în vigoare de astăzi, urmând ca până în 15 zile, toți depozitarii să prezinte un memoriu în care să arate sursele de aprovizionare, pentru ca prefectura de județ să intervie pentru o nouă ieftenire.

Regimul cărnii

De asemenea, s'a hotărât o reducere pentru carnea de vacă, tri și cuser, carnea de porc, untura și carnea de oaie, așa cum am arătat în numărul precedent.

Negustorii evrei au voie a vinde numai carnea cuser; iar aprovizionarea populației, se va face Sâmbăta până la orele 10 seara, măcelăriile fiind închise Duminică și sărbătorile legale.

Pentru a se putea controla executarea acestor dispoziții, d. prefect de județ, a delegat pe d-nii măcelari Dorofte și Cercel.

In ceiace privește carnea cuser, s'a hotărât ca prețul de kgr. să fie 26 lei.

Atât depozitarii de lemne cât și măcelarii sunt obligați să placardeze aceste dispoziții iar cei ce vor contraveni, vor fi amendați, retrăgându-li-se și autorizațiile.

Consfătuirea cu industriașii

In consfătuirea ce a avut-o cu industriașii ieșeni, d. prefect Frangulea, le-a arătat că are informații că unele fabrici au încerca încetarea lucrului, concediind pe lucrători fără nici o cale legală, acum în timpul iernei.

Cum acest fapt ar constitui o sabotare, d. prefect Frangulea, a cerut ca toate industriile, pe cât e posibil, să-și continue lucrul, cași până acum.

Impotriva acelora cari vor arăta reavoință se vor lua măsuri severe.

Memoriul morarilor

Deasemeaca s'a prezentat din nou la prefectură o delegație a morarilor, care a depus un memoriu.

Morarii au arătat că un vagon de făină de grâu costă 67,325 lei și este vândut brutarilor cu suma de 67,830 lei, cu toate că tendința este de urcare a prețului grâului.

Dar morarii se plâng de concurența dintre morile din oraș și județ, brutarii putându-se aproviziona din județ cu făină de calitate inferioară, plătind numai un surplus de transport de 10 bani la kgr.

In baza acestui memoriu, d. prefect Frangulea, a hotărât deocamdată ca aprovizionările cu făină din județ, să aibă autorizația specială din partea prefecturei, când se va controla și calitatea făinei.

Intretimp, d. prefect Frangulea va studia amănunțit memoriile depuse de brutari și morari, urmând ca în cel mai scurt timp să-și dea avizul asupra unei eventuale ieftiniri a pâinei.

emil ghiurtz

x Laboratorul de analize medicale, chimice și microscopice Dr. Ratianu autorizat de Min. Săn. Publice, execută analize complecte de urină, spute, secrețiuni, etc. precum și orice analize ce interesează industria, comerțul și higiena alimentară Iași, Cuza Vodă 83.

Teatrul Național

O premieră de succes:

„REGRETE ETERNE"

Cea mai amuzantă comedie pariziană

Comedia anunțată de naționalul ieșan ca viitoare premieră, e ultimul succes al colăborării Mulezy-Eon și Guttin, neîntrecuți maiștri ai acestui gen de teatru, în care verva specifică francezilor se îmbină atât de fericit cu inventivitatea dramatică a autorilor. „Regrete eterne", e un amestec ingenios de farsă de o bună calitate, cu situații și încurcături amintitoare celei mai reușite dintre producțiile firmei Veber și Hennequine și comedia de salon gen Flers și Caillavet.

Totul brodat pe tema unui subiect foarte original, punctul din belșug cu replici de spirit și dătătoare de mult haz.

De altfel și distribuția e o chezășie de succes.

Dl. *Milușă Ghcorghiu* va juca pe patronul unui bar, care e nevoit să se dea drept mort, din cauza unei mătuțe.

Dl. N. Meicu, pe antrepenorul pompelor funebre.

Dl. C. Protopopescu, pe un cioclo.

Dl. Remus Ionașcu, pe un nepoțel din provincie; d. D. Hagiac pe un chelner obraznic.

D-na Eliza Nicolau o îndrăcită mătușică.

D-ra Margareta Baciu, joacă pentru întâia oară în această stagiune, într'un rol de compoziție și de mare efect comic.

D-na Any Braeschy e soția patronului.

In roluri episodice, apar d-nii: Dimitrescu, Varduca, Stănescu, etc.

Direcția de scenă o are d. Ion Sava.

Decorurile sunt lucrate de d. Petre Brudea.

„Regrete eterne", e sortită să facă serie lungă.

REP

x Dl. av. Aurel Pomârleanu, șetul organizației țărăniste din Pașcani, a trecut la guvernul național-creștin.

Comunicatul d-lui Al. Vaida despre defecțiunile din „Frontul Românesc"

D. Al. Vaida-Voevod, președintele „Frontului românesc" a dat Sâmbătă următorul comunicat:

„Unii dintre membrii „Frontului Românesc" s'au lăsat ademeniți și au adus „jertfă" guvernului sprijinul lor, bineînțeles în schimbul unor posturi de mică sau mai mare valoare...

Trecerea de sub steagul „Frontului Românesc" în brațele guvernului s'a operat sub masca de „salvare" a ideii naționale și de fortificare a unei guvernări prea slabe în oameni și soluții—și în același timp sub pretextul datoriei sfinte de a scuti Țara de o dictatură inevitabilă.

Aceste manevre „salvatoare" s'au produs, de sine înțeles, fără știrea mea și fără consimțământul meu. Convingerea mea este și rămâne, că o guvernare cu crez naționalist și mai cu seamă întâia guvernare românească cu acest crez, trebue dârz ferită de pletora tuturor solurilor de „salvatori", căci numai așa țara se va simți ridicată în moralul ei și viața politică va putea fi cărățită de înnămolirile politicianiste.

Pentru dezertori nu am alt răspuns, decât, că locurile părăsite vor fi imediat completate în toate organizațiile „Frontului Românesc".

Monopolul devizelor

lovește interesele producătorilor agricoli

(Continuarea din pagina 2-a)

dă, știm și care merită să fie pedepsit, atunci când vrea să exporteze vre'un produs al muncei sale.

Un factor, care a jucat un rol important în înclinarea balanței comerciale, de partea noastră, a fost desigur și belșugul recoltelor anilor precedenți.

Fără acest belșug, nu s'ar fi putut, ca într'o vreme în care exportul produselor petrolifere se găsește într'o însemnată scădere, ca valoarea totală a exportului nostru să crească.

Peste 125 mii vagoane cereale, cu 80 mii mai multe vagoane decât în anul 1935, în aproape totalitatea lor grâu au trecut în anul 1936 granițele țării și peste 170 mii vagoanele în primele 9 luni ale anului 1937, aducînd în țară peste șapte miliarde lei, iar astăzi, valoarea exportului produselor agricole, deși mai redus în ultima lună cu cinsprezece mii vagoane decât în luna corespunzătoare a anului trecut, egalează pe aceia a produselor petrolifere.

De acest belșug avem cea mai mare nevoie în momentul de față.

Astăzi mai mult decât oricând, viața noastră economică cere, ca producțiunea agricolă să fie sporită.

Necesitățile vieței economice reclamă ca mana cerească să se scoboare peste holdele noastre, pentru ca rodul lor bogat să înlocuiască în hambarele vapoarelor care acostează în porturile noastre, petrolul a cărui extracțiune scade neîncetat.

Să nu descurajăm deci tocmai în aceăte momente, prin măsuri nedrepte, pe producătorii agricoli, de a căror muncă de zi la zi și de ceas la ceas, economia noastră națională are atâta nevoe.

Să-i stimulăm mai degrabă dacă voim ca săteanul să devie un adevărat factor economic; producător și consumator, lăsîndu-i calea deschisă pentru a valorifica la maxim dela sine și fără intervenția vre'unei măsuri artificiale, munca sa, prin simpla descătușare a exportului din noianul de măsuri restrictive în mijlocul cărora se zbate și numai prin simplu joc al liberei circulațiuni, a valorilor isvorîte din exportul produselor agricole. „Argus"

M. A. Bădăreu

ULTIMA ORA

Sedința de astăzi a delegației permanente liberale

Consfătuiri prealabile. Dificultățile problemei reîntregirii

București 10—Problema reîntregirei liberale continuă să fie discutată de către toate cercurile politice.

Se crede că astăzi după amează, când se întrunește delegația permanentă a partidului, se va soluționa și această problemă.

Ordinea de zi a delegației cuprinde:

1) Problema reîntregirei liberale.

2) Dizolvarea actualelor Corpuri Legiuitoare.

3) Pregătirea pentru eventualele alegeri.

4) Reorganizarea cadrelor partidului.

5) Atitudinea față de actualul guvern.

Hotărârile delegației permanente, compusă din peste 100 de membri, urmează a fi ratificate de comitetul central executiv.

Consfătuiri pe grupe

In legătură cu delegația permanentă de azi și cu problema reîntregirei, liberalii au avut ieri mai multe consfătuiri.

Dl. Gh. Tătărescu, care s'a întors Sâmbătă seara de la Poiana, a convocat eri la locuința d-sale pe toți prietenii.

Intregul grup a plecat apoi la locuința d-lui Dinu Brătianu, unde au continuat discuțiile.

Au participat d-nii Lapedatu, V. Antonescu, dr. Costinescu, Manolescu-Strunga, Berciann, Al. Donescu, D. Săveanu, etc.

Aseară, la clubul central al partidului, au ținut consfătuire membrii grupului „Păreri libere".

Consfătuirea a durat până la ora 2 noaptea.

Au participat d-nii Valer Pop, Valer Roman, Alimănești eanu, Bârsan, Bentoiu, Sibianu, etc.

Dintre toți, numai dl. Valer Roman, s'a declarat pentru reîntregire; ceilalți s'au obținut să-și fixeze atitudinea.

Demersuri la d. Gh. Brătianu

Grupările din partidul liberal sunt împărțite pe chestia reîntregirei.

Unii afirmă că dl. Gh. Brătianu ar urmări răsturnarea ierarhiei din partidul liberal, pentru a-și asigura întâietatea la conducerea partidului.

Bătrânetul liberal așteaptă în cursul acestei dimineți primirea unei scrisori din partea d-lui Gh. Brătianu, prin care acesta să ceară reînscrierea în partidul liberal fără condițiuni și să dea asigurări că va respecta ierarhia din sânul partidului.

In cursul zilei de eri, emisari liberali au vizitat pe dl. Gh. Brătianu spre a-l convinge să accepte reîntregirea în condițiunile ce i se propun. In cazul când astăzi dimineață se primește scrisoarea d-lui Gh. Brătianu, dl. Dinu Brătianu, va avea o consfătuire cu dl. Gh. Tătărescu, spre a se lua hotărâri noi.

In orice caz la ședința delegației permanente de la ora 5, după amează, se va clarifica și chestiunea reîntregirei.

Vaporul „Oituz" în flăcări

Doi morți

Constanța 10.—Eri a izbucnit un incendiu pe vaporul „Oituz".

Focul s'a declarat la hambarul No. 2, unde se aflau încărcate 80 de vagoane iută și bumbac.

Vaporul a fost scos afară din port, spre a nu fi primejduite vasele alăturate și în special „Alba-Iulia", care era încărcat cu munițiuni.

Intr'o cabină de pe bord, au fost găsite carbonizate cadavrele chelnerului Teculescu și fochistului Șt. Vizaru.

Revizuirea încetățenirilor

București 10.—La departamentul justiției, încep azi lucrările de revizuire a încetățenirilor. Lucrările au fost încredințate direcțiunii judiciare din ministerul în ale cărei atribuții intră naturalizările. Ea va lucra după instrucțiunea dată de d. ministru V. Rădulescu-Mehedinți.

Revizuirea privește pe toți acei cari au obținut cetățenia română în ultimii 19 ani, fără deosebire de naționalitatea căreia au aparținut cei încetățeniți.

Zilele acestea ministrul justiției va desemna pe membrii comisiei pentru revizuirea cetățeniilor.

x A fi frumoasă și atrăgătoare este problema ce rezolvă Crema Miraculoasă. Această minunată cremă distruge petele și coșurile de pe obraz, albește și catifelează pielea dându-i un parfum delicios. Depozit Farmacia Dr. Ratianu Str. Cuza Vodă 83.

Consfătuire țărănistă

București 10. — Dl. Iuliu Maniu care urma să plece la Bădăcini, a rămas în Capitală reținut de evenimentele politice.

Dl. Maniu a avut eri întrevederi cu partizanii politici.

Șeful partidului țărănist a împlinit 65 ani și a primit felicitări de la prieteni.

Demisia d-lui ing. Bejan

București 19— Dl. ing. Bejan a demisionat de la șefia organizației liberale de Prahova.

In locul d-sale, a fost delegat provizor dl. dr. Costinescu.

Dl. A. C. Cuza a vizitat pe d. N. Iorga

București 10.— Dl. ministru prof. A. C. Cuza a făcut în cursul după amiezei de eri, o vizită d-lui prof. N. Iorga.

x O întâmpinare a d-lui elor Suțu.—Dl. R. Suțu, elor a. Spiridoniei, ne trimete următoarele rânduri:

„In unul din numerile trecute ale ziarului, vorbindu-se despre Epitropia Sf. Spiridon, s'au publicat unele informații, eronate. Dacă s'ar fi cerut direct lămuriri de la epitropie, aceste informații n'ar fi fost alături de adevăr. Dl. R. Suțu nu a dat nimărui asemenea știri,—cum s'au publicat—și în interesul exactității știrilor, e bine ca mai întâi ele să se ceară locului în drept și apoi să se insereze în ziare".

Clădirea ministerului instrucției cuprinsă de flăcări

Arhiva și contabilitatea au fost, în parte, distruse

București 10 — Un puternic incendiu a isbucnit azi noapte, la ora 1, la clădirea ministerului educației naționale din str. Spiru Haret.

Focul a pornit de la o mansardă așezată deasupra arhivei și a cuprins întreaga aripă a contabilității.

Fie un ger de minus 24 de grade, toate secțiile de pompieri din capitală au lucrat până dimineață la stingerea focului.

Cu toate eforturile pompierilor, focul a cuprins și aripa nouă a ministerului.

Din birourile cuprinse de flăcări n'au putut fi salvate decât cassele cu bani.

La fața locului au sosit toate autoritățile.

Dl. ministru I. Petrovici a urmărit tot timpul operațiile de localizare a focului.

La un moment dat s'a prezentat artistul C. Tănase care a cerut să fie lăsat să lucreze alături de pompieri la opera de salvare, ca unul ce a devenit „specialist" în incendii.

Până dimineață focul n'a fost stins. Intreaga clădire a ministerului e amenințată să fie distrusă.

Citiți „OPINIA"

Sinuciderea unui locuitor din Nicolina

O impresionantă sinucidere s'a înregistrat eri noaptea în localitate.

Numitul Cheorghe Bora, din str. Nicolina, în timp ce se afla în cafeneaua „Wechsler" din str. Socola 38, a consumat 100 gr. de acid clorhidric.

S'a anunțat imediat „Salvarea" care l-a transportat la spitalul Sf. Spiridon, unde i s'au făcut spălături stomacale.

Dar cu toate îngrijirile date, nefericitul a încetat din viață în chinuri groaznice.

Motivul actului disperat încă nu se cunoaște.

Cadavrul a fost transportat la morga spitalului.

Deasemenea a fost transportată la spitalul „Caritatea" fata Elena Stoica din com. Comarna, care a fost găsită în nesimțire pe strada Gării.

Atac banditesc în Păcurari

asupra brutarului Lupu Simionovici

Brutarul Lupu Simionovici din Șos. Păcurari No. 15, a reclamat la poliție că 4 indivizi mascați, au pătruns noaptea în locuința d-sale și cu un ciocan i-au aplicat lovituri în cap, atât lui cât și soției sale, trăgându-și două focuri de revolver; apoi i-au luat cheile dela cassa cu bani; însă la strigătele sale de ajutor, indivizii au dispărut. Se cercetează.

— Răufăcători s'au introdus în casa d-lui Leon Cotugher din str. Nicolina No. 30, de unde au furat un pardesiu, un geamandan cu lenjerie, 10 cutii de ciorapi și o brățare de aur.

— Răufăcători, prin forțarea ușei, au pătruns în locuința d-lui David Halpern din str. Sărăriei No. 21; însă fiind simțiți au dispărut.

LZR.

Numeroase victime ale gerului

O studentă omorîtă de viscol în sudul Basarabiei. Tragedia a 6 tineri în jud. Constanța

București 10. — Gerul continuă să facă victime în toate regiunile din țară.

La Bârlad au fost găsiți înghețați 3 oameni.

In jud. Cetatea-Albă între stațiile I. G. Duca și Vlădiceni, a fost găsit mort sătean ul Eustațiu Bejan, înzăpezit.

Au fost găsiți morți și cei doi cai dela sanie.

La Bolgrad a murit de frig locuitorul Pintilie Timofte și femeia Eufrosina Suvilecov, împreună cu fiica ei, studentă la Universitatea din Iași.

Ele au fost prinse de viscol pe drum și s'au înzăpezit.

Constanța 10—In apropiere de com. Isvoarele Mari, sătenii au găsit șase tineri lungiți în șanțul șoselei.

Patru dintre ei erau morți, iar doi în agonie.

Cei 6 tineri se întorceau din concentrare și au fost surprinși de viscol.

Un sătean împușcat

în pădurea Golăești

A fost adus la spitalul „Caritatea" locuitorul Dumitru Grosu din com. Golăești jud. Iași, care fiind surprins pe când fura lemne din pădurea Golăești, de către pădurarul Neculai Ciocan, fost împușcat de acesta în ambele picioare, cu o armă de vânătoare.

In stare destul de gravă, a rămas internat în spital.

Adâncu întristații Nicolae și Virginia Gheorghiadi cu copii și nepoata, Ștefan și Sonia Gheorghiadi cu fiica, Dimitrie și Alice Gheorghiadi cu fiul, Constantin și Elise Gheorghiadi, Traian și Virginia Gheorghiadi cu fiul, Virginia și Mihai Velea cu fiul, Petru și Marioara Gheorghiadi, Nicolae și Virginia Theodorescu, Ortansa și Octav Sofian, Resa și Dr. P. Nicolaescu, Mihai și Profirița Teodorescu, Eugenie și Gheorghe Moisiu, Vasile și Margareta Teodorescu, Maria și Marcelina Sofian, Neculai și Mura Theodoru, Ștefan și Magi Teodorescu precum și familiile înrudite, cu adâncă durere fac cunoscut încetarea din viață a scumpei lor mamă, bunică, soră, cumnată, vară și mătușă

MARIA C. GHEORGHIADI

Inmormântarea a avut loc eri Duminică 9 Ianuarie la Cimitirul Eternitatea din Iași.

Aceasta ține loc de orice înștiințare.

Informațiuni

x Preotul econom dr. Dimitrie Furtună, profesor, fost director al seminarului din Dorohoi, a fost numit inspector general al seminariilor din întreaga țară.

Acest post a fost ocupat până acum de pr. Cezar Vuza.

x Ieri a avut loc înmormântarea d-nei Maria C. Gheorghiadi, mama distinsului nostru concetățean d. N. Gheorghiadi, directorul Creditului Urban.

Transmitem sincere condoleanțe familiei.

x Ieri s'a ținut ședința comitetului județean al organizației nat.-țărăniste din Iași, sub președinția d-lui prof. N. Costăchescu.

S'a examinat situația și s'a luat cunoștință de lucrările comitetului executiv central din București.

x Duminică 23 Ianuarie 1938 va avea loc în Saloanele Cercului Militar strada Carol *Un festival Artistic Literar* urmat de dans, dat în beneficiul Soc. Colonia Școlară „Spiru Haret" cu concursul Academiei de Muzică și Artă Dramatică și a Liceelor din localitate.

Bufet bogat. Muzică. Dans Inceputul la ora 5. Intrarea 60 lei. Pentru studenți și elevi 30.

ORA 12

IMPORTANTA INTREVEDERE

A. C. Cuza-O. Goga

București 10.— Dl. prof. A. C. Cuza a avut o întrevedere cu dl. prim-ministru Oct. Goga.

Dl. prof. A. C. Cuza a expus primului ministru programul de bază al partidului, care trebue aplicat învingându-se orice împotrivire.

Dl. prof. A. C. Cuza a dat și unele soluții ale problemelor la ordinea zilei.

Cele discutate între d-nii Oct. Goga și prof. A. C. Cuza vor fi examinate în consiliul de miniștri de după amează.

In chestia minorităților

București 10.—Ziarul „Capitala" anunță că dl. Hoare, ministrul Angliei la București și Thieny, ministrul Franței, s'au prezentat în audiență la dl. prim ministru O. Goga, în legătură cu chestia minorităților.

Dl. O. Goga a răspuns imediat la comunicările miniștrilor respectivi.

Răspunsul d-sale nu este încă cunoscut.

Tot în chestiunea minorităților din România, dl. Istrate Micescu, ministrul nostru de externe, va avea o întrevedere la Geneva cu dl. Eden, ministrul de externe al Angliei.

A fost localizat focul dela Ministerul instrucției

București 10 — Incendiul de la ministerul educației naționale a fost localizat în cursul dimineții.

Ancheta a stabilit că focul a pornit de la o sobă prea încălzită, dela care s'a aprins un paravan.

Indrăzneață avadare din arestul Bacău

Bacău 10 — Din arestul local au reușit să evadeze prin spargerea zidului, 10 temuți bandiți, condamnați la muncă silnică.

Trei dintre ei au fost prinși într'o comună din apropierea orașului.

Consiliul Băncii Blank

București 10.—In consiliul băncii Blank, ales pe 9 ani, au intrat d-nii Anibal Teodorescu, Gr. Filipescu și Ionel Pop.

A murit industriașul Filderman

Bacău 10.— Azi noapte a încetat din viață cunoscutul industriaș Samuel Filderman, conducătorul întreprinderilor Filderman și director al Băncei centrale din Bacău.

Ducele de Windsor

în convorbire cu fruntași politici englezi

Paris 10.—Ducele și Ducesa de Windsor au sosit la Paris, venind de pe Coasta de Azur.

Ziarul „Paris-Soir" anunță că la Cannes ducele de Windsor a avut întrevederi cu d-nii Lloyd George și lord Churchil.

Ducii de Windsor s'au stabilit definitiv la Paris.

x Sâmbătă și-a luat în primire postul de sub prefect al județului Iași, d. Georgescu.

D-sa a fost prezentat funcționarilor de d. prefect Titus Frangulea.

x Mărfurile căzute în rebut la vama Iași, vor fi vândute prin licitație publică, în ziua de 1 Februar a. c.

x Profitați de marea DESFACERE dela magazinul „COMOARA".

x In timpul iernei, nu neglijați de a da copiilor slăbuți **untură de pește norvegiană simplă** sau **iodoferată**, căci untura de pește *purifică sângele și întărește organismul* prin *iodul, materia grasă* și *vitaminele* ce conține în mod natural.

La farmacia Dr. Ratianu Cuza Vodă 83 se prepară zilnic **untură de pește iodoferată** cu cea mai bună untură de pește primită direct din Norvegia.

De vânzare

Din cauza mutării vând imobil str. Palat No. 27 compus din 2 apartamente mari, 2 mici, pivniță, lumină electrică, apă, canal, teren circa 400 m. p., venit anual 40.000 lei. Acord eventual avantagii de plată.

A se adresa la imobilul de mai sus sau București strada Clucerului 22 la d. Soroceanu.

Cumpăr aur de bijuterii Briliante, antichități. Vindeți bine **Brătianu 82** No'ați bine No.

Constance Bennet și speakerul

Drăgălașa vedetă americană a dat în judecată un speaker dela Radio, care vorbind despre viața ei intimă, ar fi știrbit-o în reputația ei de femeie măritată și mamă.

Constance Bennet e soția marchizului La Falaise, fostul bărbat al Gloriei Svanson. Menajul Bennet are două fetițe încântătoare și Constance e considerată la Hollywood, una din cele mai cuminte și bune gheze vedete din lume.

Constance Bennet apare în „Drumul spre frontieră" azi la Cinema „Scala".

DOCTOR
A. ABERMAN
consultă
BOLI DE COPII
BOLI INTERNE
între orele 2—8 p. m.
Tratamente cu raze ultraviolete
Strada I. C. Brătianu 30
colț cu str. G. Enescu

GALOȘI și ȘOȘONI
CHILIPIR
de la 120 lei perechea
LA DESFACEREA
DIN STR. ANAST. PANU 56
vis-a-vis de Biserica Sf. Nicolae

Trianon-ul prezintă azi un program minunat
FEMEI DE NOAPTE
Un reportaj senzațional despre viața de noapte de prin elegantele cabarete ale New-Yorkului și de prin tripourile clandestine, cu cea mai dinamică vedetă a Hollywood-ului
-BETTE DAVIS-
Al doilea film, extraordinarul roman senzațional
ENIGMATICUL MISTER MOTTO
cu PETER LORRE
Complectări: Jurnalele sonore Fox Centuria și Eclaire

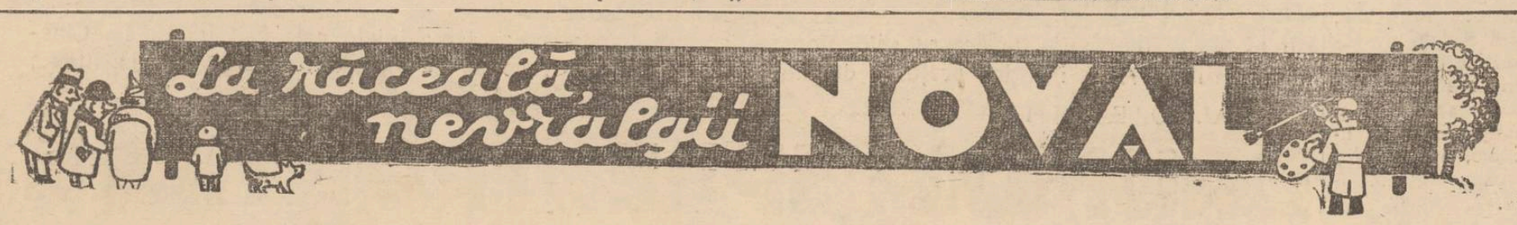

ANUL XXXIV No. 9232

ABONAMENTE:
Lei 350. . . . . pe un an
„ 180. . . . . „ 6 luni
„ 90. . . . . „ 3 luni
„ 35. . . . . „ 1 lună
„ 1500. . . Instituții publice

Atelierele tipografice „Opinia"
IAȘI STR. LAPUȘNEANU 37

1 LEU

OPINIA

Ziar popular cotidian

MERCURI 12 IANUARIE 1938

TELEFOANE
Redacția . . . . No. 1298
Administrația . . „ 1299
Serv. de noapte red. „ 1436
„ admin. . . „ 1567

Redacția și Administrația
IAȘI STR. LAPUȘNEANU 37
Director: C. R. CNIULEA

BIBLIOTECA UNIVERSITĂȚII

In preajma dizolvării parlamentului

Am subliniat comunicatul partidului liberal în chestia dizolvării parlamentului. Liberalii susțin că noul parlament trebue întâi să se constitue și numai după aceia poate fi dizolvat.

In legătură cu aceasta, puneam ipoteza dacă nu cumva liberalii ar fi dispuși să ofere guvernului sprijin parlamentar pe o bucată de timp. Acest sprijin ar putna folosi la votarea bugetului și a câtorva legi urgente; apoi parlamentul ar intra în vacanță până în toamnă, și astfel alegerile s'ar putea amâna cu un an de zile.

Ce-ar câștiga liberalii din această combinație ?

In primul rând, ar cere ratificarea decretelor-legi de care au uzat în timpul guvernării lor.

In al doilea rând și-ar proclama câțiva senatori de drept care au împlinit 10 legislaturi. Pe când dacă parlamentul se dizolvă înainte de constituire, aceasta a zecea legislatură nu mai poate intra în socoteală.

In fine, în al treilea rînd, partidul liberal ar căpăta răgaz să-și consolideze situația electorală și să obție peste un an un rezultat mai bun în alegeri, decât l-ar putea obține astăzi.

Insă aceste eventuale planuri nu se realizează, deoarece guvernul e hotărât să dizolve parlamentul în timp scurt, înainte de data convocării (17 Februar).

Aceasta reesă limpede din atitudinea d-lui Rădulescu-Mehedinți ministrul justiției.

Răspunzând comunicatului liberal, d. ministru Rădulescu-Mehedinți arată că e aceiaș situație constituțională, dacă parlamentul se dizolvă înainte sau după constituire. Teza partidului liberal n'are temei juridic.

Rezultă de aici că guvernul e decis să păsească la dizolvare înainte de constituirea parlamentului. E o chestie de săptămâni sau chiar de zile.

X.

Atena în sărbătoare

Capitala Greciei este în sărbătoare, cu prilejul căsătoriei prințului moștenitor Paul cu prințesa Frederika-Luiza. Iată în clișeu, primirea entuziastă a prințesei Frederika pe străzile Atenei.

Contele Ciano va face o vizită la București

In cercurile diplomatice din Roma se vorbește despre proectul unei vizite la București a contelui Ciano ministrul de externe al Italiei.

E posibil ca vizita aceasta să se producă în a doua jumătate a lunii Februar.

Ex-Kaiserul Wilhelm se înapoiază în Germania ?

Ziarul englez „Reynolds News" crede a ști că ex-Kaiserul Wilhelm se va întoarce curând în Germania.

Insă nu-l vorba de o restaurare monarhică, ci numai de dorința fostului împărat de a-și petrece în patrie restul zilelor.

Se afirmă chiar că ex-Keiserul ar fi informat, despre acest proect, guvernele olandez, german și ale altor State.

O donație făcută Facultății de Litere

de către veneratul istoriograf ieșan d. N. A. Bogdan

Cunoscutul și mult apreciatul istoriograf ieșan d. *N. A. Bogdan* a donat, la începutul anului acesta, Facultății de Litere de pe lângă Universitatea Mihăileană din Iași, întreaga sa operă istorico-literară, compusă din 40 lucrări.

Printre cele mai importante citâm:

1° *Orașul Iași* Monografie istorică și socială.

Dl. N. A. BOGDAN

(Ediția I° epuizată)—Ediția II° 552 pagini, 550 ilustrații 1913—1915.

2° *Regele Carol și a doua Sa Capitală.* Relații istorico-politice. 660 pagini cu 170 ilustrații.

3° *Societatea Medico-Naturalistă și Muzeul Istorico-Natural din Iași* 1830—1919—178 pagini cu 65 ilustrații.

4° *Din trecutul Comerțului Moldovencsc și mai ales al celui Ieșan,* vol, de 188 pagini, cu 89 ilustrații.

5° *La Roumanie, pays que les Français devraient mieux counaitre etc.*

Dl. *N. A. Bodgan* a mai scris (în colaborare cu fostul rector al Universității din Iași, *Const. Ctmescu) Monografia Universității din Iași* (1860—1906) de 1049 pagini cu 55 fotografii originale —volum rămas în manuscris și care se află în sala Senatului Universitar, într'o mobilă sculptată special pentru ea.

Această lucrare a fost expusă la marea Expoziție jubiliară diu București, din 1906 și a obținut distincția de *„Hors-Concours"* și *Medalia de Aur.*

Pentru scrierea volumului *„Regele Carol I și a doua Sa Capitală"* a primit decorația „Coroana României", în gradul de Comandor, acordată *de motu proprio* de către M. S. Regele Ferdinand I.

Pentru scrieri și servicii aduse Franței obține în 1925 Decorația de *„Officier d'Instruction obblique"* a Republicei Franceze.

Vom cita cu altă ocazie scrierile d-sale lilerare (amintiri, teatru, versuri, nuvele etc.)

Din cauza lipsei de mijloace de tipărire Dl. N. A. Bogdan n'a putut tipări unele lucrări pentru care a adunat material și care se găsesc în manuscris.

In această situație se află Ediția III-a a *„Orașului Iași"* precum și o altă luarare a d-sale: *Iașul Leagăn al Unirii tuturor Românilor 1916—1918*

Cu toată vârsta înaintată (Dl. N. A. Bogdan împlinește în curând frumoasa vârstă de 80 ani).

Acest mare îndrăgostit al Iașului s'a dovedit mereu tânăr făcând să apară în pragul celui de al 80-lea an al vieții sale, o nouă lucrare plină de adâncă simțire românească: „Istoria Neamului Românesc" povestită în 10 șezători (Ed. Socec. Buc. 1937).

Actua'mente d. N. A. Bogdan e suferind. Și ieșenii care-l cunosc și-l apreciază îi doresc din toată inimă: sănătate!

P.

Importantă schimbare a regimului matrimonial în Bulgaria

Au căpătat si barbații dreptul de a fi întreținuți de neveste

Printr'o deciziune specială, guvernul bulgar a corijat obligațiunile de alimentare ale părinților și soților între ei.

Legea este inspirată de cele mai moderne vederi legislative și corespunde întru totul situației de astăzi, care a întors multe lucruri pe dos.

Astfel de acum încolo, nu numai bărbatul va fi dator să-și întreție soția după rangul și posibilitățile sale, ci aceleași obligații privesc și pe soțiile ale căror bărbați nu se pot întreține numai din veniturilor lor proprii,

In caz de divorț și anulare a căsătorie, soțul dovedit vinovat, fie bărbatul sau femeia este obligat prin noua lege să întreție pe celălalt, în cazul cînd acesta nu are singur mijloace suficiente. „A întreține" în sensul legei acesteia, înseamnă a face față tuturor necesităților de viață după situația socială a soților.

Din toată lumea

Branșamentul

Ați observat?

Societatea ieșană a apelor a ieftenit branșamentul.

Povara aceasta era de 30 lei pe lună. Pe neașteptate, Societatea ne-a făcut surpriza plăcută, s'o reducă cu 20 lei,—astfel că vom plăti branșamentul numai 10 lei lunar.

De observat că ieftenirea aceasta s'a făcut odată cu schimbarea guvernului. Cînd au căzut liberalii dela putere, Soc. Apelor a socotit că trebue să fie prudentă în afaceri; și a procedat imediat la reducerea considerabilă a taxei de branșament.

Bine că s'a îndurat!

Invențiuni necesare

Dl. Albert Burns, președintele Asociației inventatorilor americani, spune într'un articol că invențiunile sunt 85 la sută accidentale și 15 la sută profesionale.

Dintre cele profesionale, adică impuse de necesitate ar fi:

Ciorapi cu vârfurile și călcâile inlocuibile, când se rup.

O pălărie de pai care să nu se îngâibenească.

Un creion al cărui lemn să se uzeze odată cu grafitul.

Cauciucuri de automobil care să se înlocuească automat.

Un ceasornic deșteptător care să nu-l trezească decât pe cel interesat,

Un ciorap de mătase care să nu se deșire și să nu se agațe,

Și alte multe de acest fel, care își așteaptă inventatorii.

Un caz de fanatism

Trei locuitori din orașul Nahan (Indiile engleze), tatăl și doi fii, cuprinși de fanatism religios, au hotărât să plece în pelerinaj la templul din Hariwar, la vre-o 500 km. departe de orașul lor. Insă această distanță trebuia străbătută în genunchi, în semn de pocăință!

Cu câțiva km. înainte de destinație, cei doi fii au murit. Numai tatăl a reușit să ajungă și să se închine în templu.

Dar la înapoere, a murit și tatăl, din pricina infectării rănilor dela picioare și mâni, căpătate în timpul chinuitorului și nemapomenitului pelerinaj.

Un misoghin aprig

Intr'una din străzile cele mai frecventate din Berlin, se găsește o casă care trezește, de multă vreme curiozitatea trecătorilor prin murdăria geamurilor și perdelelor dela ferestre. Autoritățile au pus însfârșit în vedere locuitorului casei, un bătrân de 80 de ani, să curețe geamurile și perdelele. Bătrânul a refuzat. El e un misoghin declarat, care de 43 ani n'a îngăduit nici unei femei să-i treacă pragul casei, și nu are de gând să cedeze. Și fiindcă curățenia ferestrelor e un lucru care privește pe femei, el n'a vrut să se atingă de geamuri timp de 43 ani.

Autoritățile l-au anunțat că vor începe curățirea și fără voia lui. Dar din considerație față de bătrân, geamurile vor fi spălate de un bătrân.

Divorțul lui Stan

Artistul comic de Cinema, Laurel (cunoscut la noi sub numele de Stan), a divorțat.

Fosta soție a lui Laurel, întrebată de ziariști' a exclamat:

—„Viața cu un comic nu-i totdeauna veselă!"

Se știe într'adevăr că, de cele mai multe ori, artiștii și scriitori humoristici sînt, în viața lor particulară, morocănoși și pesimiști.

Dar în legătură cu divorțul lui Laurel-Stan se mai spune o com cărie. Anume că divorțul s'a pronunțat în ziua de 31 Decembrie; iar a doua, la 1 Ianuar Laurel ar fi contractat o nouă căsătorie... Nu garantăm autenticitatea.

Amesiecate

— Cu prilejul căsătoriei regelui Faruk al Egiptului, vor fi hrăniți 3 zile o sută de mii de săraci.

— Bugetul Marei Britanii pentru apărarea națională se urcă la suma de 350 milioane lire sterline, adică 280 milioane lei).

— Un medic danez a descoperit un preparat nou, denumit „Sulfosin" pentru vindecarea paraleziei infantile.

Noul tratament a dat rezultate bune.

Excursioniștii români în Italia

După cum se știe, un număr de 1500 excursioniști români se află în vizită în Italia.

La Roma, excursioniștii au acamat pe d. Mussolini în fața palatului „Venezia", iar Ducele le-a mulțumit din balcon (cum se vede în clișeu).

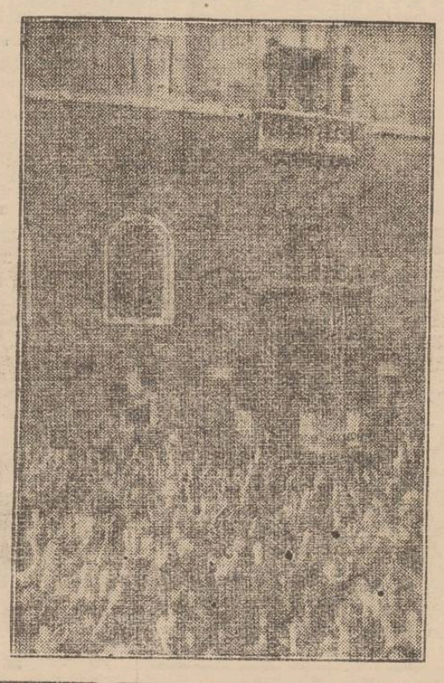

Germania construește puternice puncte militare de sprijin dealungul granițelor Cehoslovaciei

Știrile interesante ale unui ziar englez. Forturi de beton, aeroporturi și depozite de muniții

Cunoscutul ziar liberal englez „Manchester Guardian" publică o știre, cu prilejul căreia se întreabă dacă imensele măsuri pe care le ia în Germania dealungul granițelor Cehoslovaciei au ca scop numai apărarea, sau sunt destinate să servească și unui eventual atac.

Germania a construit dealungul granitei de sud-est a Cehoslovaciei, o puternică linie de apărare, imense depozite de armament și muniții, concentrând acolo și puternice detașamente militare motorizate. Este vorba de însemnate puncte strategice dela granița Saxoniei, Lipsca Dresden pînă la Jitaya.

In toate punctele apropiate de aceste centre sunt construite aerodromuri secrete, depozite de muniții și clădiri militare, în care sunt concentrate puternice detașamente din armata regulată.

In multe orașe din apropierea granitelor cehoslovace au fost construite numeroase cazărmi, cari totuși nu sunt suficiente, astfel încât multe din detașamentele de armată concentrate aici, au fost instalate și în alte clădiri publice.

Astfel, numai garnizoana din Dresden numără peste 100.000 soldați.

Un capitol special reprezintă construcțiile de șosele. Nu este vorba numai de autostradele germane, cari au evident și un scop strategic, ci toate liniile de șosele din din Germania în aceste regiuni duc spre granițel: Cehoslovaciei. Din anumite puncte de pe munții de la granițele Cehoslovaciei, se poate urmări destul de bine ramificația aceasta strategică a șoselelor cari duc spre graniță.

Cartierul general al armatei germane a dispus construirea între orașele Zhoroleț și Budișin din apropierea frontierei cehoslovace, drumuri

(Continuarea [illegible] pagina 2-a)

Carta de vizită a spiritualității moldovenești

Revista „Insemnări ieșene"

Reînvie „Viața Romînească"! Iată impresia ce ți-o face dela prima vedere, marea revistă *„Insemnări ieșene"*, în noua ei formă de apariție lunară.

Insă nu e „Viață Romînească" anemică, inexpresivă, cum își prelungește zilele în București, — ci revista aceia epocală în istoria noastră culturală, așa cum apărea la Iași în vremea lui C. Stere și G. Ibrăileanu.

„Insemnări ieșene" au devenit o admirabilă publicație de cultură generală, de proporții mari (200 pagini, format în octave, cu literă mică și mijlocie), plasându-se — fără nici o îndoială — în fruntea publicațiilor similare din țară. A întrecut și „Revista Fundațiilor regale", ca valoare, ca volum și ca preț.

Prin devotamentul, competențe și sârguința d-lui prof. dr, Gr. T. Popa și cu sprijinul unor colaboratori distinși, „Insemnările ieșene" au reînviat tradiția culturală moldovenească, menținând Iașul la locul lui dintotdeauna, adica: în frunte!

Intelectualitatea ieșană trebue să fie mândră de acest eveniment al „Insemnărilor ieșene". Insă, în acelaș timp, trebue să contribue sub toate formele, și în special cu contribuția materială, la menținerea și dezvoltarea aceste opere de înaltă spiritualitate

Numărul pe Ianuar a. c. al „Insemnărilor ieșene" prezintă colaborări foarte numeroase și distinse.

Numărul e deschis de pana măeastră a d-lui Mihail Sadoveanu, printr'o fermecătoare povestire vânătorească. Urmează câteva sonete lapidare ale maestrului M. Codreanu; și o nuvelă plină de spirit, a finului humorist care este d. I. I. Mironescu.

(Continuare în pagina 2-a)

Cinema SIDOLI Astăzi şi în zilele următoare prezintă 2 premiere din seria producţiilor mari

Gentleman după miezul nopţii

cu cele 3 mari vedete americane Leslie Howard, Olivia de Havilland şi Bette Davis

şi **Harry Piel în Goana după aventuri** (BERLIN-LISABONA)

Complectare: JURNALUL SONOR

Germania construeşte puternice puncte militare de sprijin de-a lungul graniţelor Cehoslovaciei

(Continuare din pagina I-a)

subterane, pentru avansarea rapidă şi neturburată a detaşamentelor de artilerie.

Totodată în întreaga Saxonie şi Bavarie au fost rechiziţionate parte din mijloacele de locomoţiune cu motor şi concentrate, împreună cu cele din regiunile apropiate, la graniţa Cehoslovaciei. Numărul de care motorizate a crescut în apropierea graniţei atât de mult, încât cartierul general al armatei s'a văzut silit să ia măsuri în sensul schimbării semnelor ţdela maşinile militare, pentru ca să se evite anumite curiozităţi. Până acum maşinile militare purtau semnul RW. Acum însă maşinile militare sunt dotate cu alte semne: WM. (flota) WK. (infanteria) şi WL (aviaţia).

In brâul de fortificaţii care încinge graniţele Cehoslovaciei din partea Germaniei, sunt instalate şi cele mai moderne tunuri ale artileriei germane: 28 cm. cu ţeavă lungă şi cu tragere până la 80 kilometri. De pildă câteva din bateriile acestea au fost instalate în poziţiile dela nordul oraşului Budişin. Alţi observatori comunică în acelaş timp că în Breslau. în Lipsca şi Dresden au fost construite noui şi mari aerodromuri cu scop exclusiv militar.

Dealtfel în apropiere de München se găseşte ascuns în pădure un alt aerodrom militar.

Administraţia militară a luat deasemenea măsuri pentru transformarea şi lărgirea gării din Breslau, care numai pentru scopuri militare a fost îmbogăţită cu alte 22 linii şi rampe pentru încărcarea vagoanelor cu material de război şi pentru mobilizarea detaşamentelor militare de infanterie şi artilerie.

Şi observatorii din străinătate sunt cu toţii de acord că măsurile acestea atât de întinse, pregătirile acestea tot atât de mari şi detailate, nu pot avea numai un scop de opărare în contra unui eventual atac din partea Cehoslovaciei, cu atât mai puţin cu cât Germania ştie mai bine ca oricine că un atac al Cehoslovaciei asupra Germaniei nu se va produce niciodată. (Ceps).

Opera de asistenţă socială

„Caravana Milosteniei" îşi continuă opera de ajutorare a săracilor Iaşului. La biroul special amenajat la primărie, se înregistrează zilnic diferite donaţii ale cetăţenilor.

Afară de aceasta, un comitet de doamne în frunte cu d-na Arisia Berbeciu şi d-na Antoaneta Georgescu, au mai colectat din străzile C. Vodă, Piaţa Unirii şi Lăpuşneanu suma de 20.000 lei. Aceşti bani au fost vârsaţi imediat la cassa Primăriei, la fondul asistenţei.

Iar pe măsură ce se colectează, se şi distribue sărăcimii.

*

Săptămâna aceasta va avea loc la primărie adunarea generală a comitetului de conducere a caravanei milosteniei, când se va face darea de seamă a operei înfăptuite.

La urmă se va da un comunicat.

REP

Partidul Naţional Creştin

COMUNICAT

1) Se aduce la cunoştiinţa lăncierilor universitari, că în fiecare Joi la orele 8 seara, se vor ţine obişnuitele şedinţe la Casa Albastră.

*

2) Toţi şefii de sectoare sunt obligaţi ca până Duminică să confecţionnze regulamentarul drapel al sectoarelor respective.

Vineri, la orele 9 a. m. se vor prezenta la Casa Albastră pentru a raporta despre îndeplinirea acestor dispoziţii.

*

3) Inscrierile, legitimaţiile şi toate informaţiile politice se dau de către d. avocat M. Gr. Constantinesca la Casa Albastră, între orele 9-11 a. m. şi 5-7 p. m.

Isbândă!

Secretariatul general

x S'a deschis acţiune publică contra lui Bercu Bercovici din str. Crucei 3, pentru lovirea d-nei Zizi Bachman din str. Nicolina.

x Dl. doctor în drept Iordăchescu dela poliţia Bârlad, a fost numit director al Chesturei Iaşi, în locul d-lui Grig. Botez ieşit la pensie.

Sport

Match de Hockey pe ghiaţa la Strandul Iaşilor

Vineri 14 cor. la ora 3 jumătate p. m. va avea loc la Strandul Iaşilor primul match de Hockey pe ghiaţă din acest sezon, între echipa cernăuţeană C. F. R. şi Hockey-Club Iaşi.

C. F. R-ul este cunoscut ieşenilor prin frumoasele jocuri ce le-au făcut în localitate în anii din urmă.

Formaţia ce o vor alinia este într'un vădit progres, deoarece în campionatele regionale au izbutit să se claseze în fruntea echipelor cernăuţene.

Totuşi sintem convinşi că echipa ieşană în forma ei actuală, va opune un joc frumos cu rezultate onorabile.

Echipa condusă de d. Nonel Racovitză, aliniază câteva elemente care vor fi o surpriză pentru publicul ieşan.

Pronosticurile noastre, în urma ultimelor antrenamente ce am văzut nu pot fi de cât favorabile echipei ieşene.

Totuşi, dat fiind forţa şi buna formă actuală a cernăuţenilor, surprize nu sînt imposibile.

Vineri seara la „Corso" un cockteil în folosul Hockey-clubului, va întruni ambele echipe şi tot ce are Iaşul mai select şi sportiv.

Intrarea de 20 lei la match şi întrarea gratis „Corso", este o chezăşie în plus că va atrage un public numeros în ambele locuri...

AVIZ

Manufactura de tutun Iaş având nevoe pentru cca. 3000 kgr. carne pe timp de 5 luni, amatorii se pot prezenta la licitaţia ce va avea loc în biroul Direcţiunei în ziua de 1 Februarie a. c., ora 11 a. c.

Carnea trebue să fie de cea mai bună calitate şi tăiată în abatorul comunal.

Licitaţia se va face cu oferte şi fiecare ofertant va depune garanţie în efecte sau numerar în valoare de 5% asupra întregei furnituri, în recipise ale Administraţiei Financiare.

Caetul de sarcini se poate vedea în fiecare zi de lucru între orele 9—12 la biroul Contabilităţii.

Direcţiunea

Mâine seară:

„Oameni pe un sloi de ghiaţa" la Teatrul Naţional

Mâine seara are loc la Teatrul Naţional excepţionalul spectacol „Oameni pe un sloi de ghiaţă" jucat de fruntaşii artişti ai Teatrului Naţional din Bucureşti,—echipa de turneu fiind condusă de marele actor George Calboreanu, care deţine şi rolul principal.

Piesa lui Wilem Werner „Oameni pe un sloi de ghiaţă" a cunoscut mari succese în Apus, iar la Bucureşti, unde premiera a avut loc în stagiunea trecută, spectacolul continuă a ţine afişul, reprezentaţiile având loc cu casa închisă.

Mâine seara vom vedea „Oameni pe un sloi de ghiaţă" în aceleaşi admirabile condiţiuni de înscenare ca şi pe scena bucureşteană.

G. Calboreanu,— după cum am mai spus—, se găseşte în fruntea interpretării, jucându-l pe Francisc Junck.

D-sa este încadrat de cunoscutele artiste d-nele Ana Luca, Cleo Pan-Cernăţeanu şi de popularii actori N. Dimitriu, G. Baldovin, Mişu Ştefănescu, N. Brancomir, etc.

„Oameni pe un sloi de ghiaţă" constitue spectacolul clou al acestui început din a doua parte a stagiunei în curs, şi îi scontăm un frumos succes.

CR.

Vânzări prin licitaţie

La tribunalul comercial s'au vândut prin licitaţie publică următoarele imobile:

— Str. Pictorului 6 proprietatea moştenitorilor def. dr. N. Racovitză, cu suma de 293 mii lei, adjudecat definitiv asupra d-lui Alex. Roşca.

— Str. Crucei 25 proprietatea soţilor Malca şi Isivi Chihos, cu suma de 175 mii lei, asupra industriaşului Oţ zias Segal.

— Jumătate indiviză din imobilul din str. Păcurari 31 proprietatea d-nei Fany Iosef cu suma de 680 mii lei, asupra d-nei Hermina Rameder.

— Deasemenea s'a vândut porţiunea de 4|5 din fabrica Porecki din str. A. Vlaicu, asupra Societăţei pentru Industria textilă din Bucureşti, cu suma de 14 milioane lei.

CURA cea mai raţională cu unt de peşte

pentru copii şi adulţi e numai acea cu:

Unt de Peşte Iodoferat simplu WERNER

Tonic, depurav, nutritiv. Recomandat contra anemiei, scrofuliozei, gutei, reumatismului etc.

Unt de Peşte Iodoferat cu fosfor WERNER

special contra rachitismului, infantilismului şi reconfortant pentru copiii şi adulţi slăbiţi de munca intelectuală

Unt de Peşte Iodoferat cu mercur WERNER

Tonic depurativ şi curativ pentru sifilitici.

Pentru complectarea curei şi deplina ei reuşită; luaţi în celaş timp (înainte de masă) VIN TONIC WERNER

Depozit principal:

Farmacia Werner--Iaşi

Aprobate de Consiliul Sanitar Superior şi premiate

Feriţi-vă de contrafaceri. | Respingeţi surogatele.

Nimic să nu întreprindeţi pentru anul 1938 până ce nu consultaţi

Grafologul Gandhi

I. C. Brătianu 61 Iaşi

CINEMA PHOENIX

CU 8, 10 ŞI 13 LEI

Astăzi până Duminică inclusiv

Vedetele vedetelor

Charles Boyer şi **Marlene Dietrich**

în marele film oriental

Grădina lui Alah

Al doilea film

Ultimul Păgân

un film Metro Goldwyn cu MALA şi LOTUS

CU OCAZIA INVENTARULUI

Mare desfacere

LA MAGAZINUL

„Comoara"

Profitaţi de preţurile derizorii

începând de Vineri 7 Ianuarie

Când plouă sau ninge

purtaţi

Galoşi şi **Şoşoni**

Marca **Quadrat** RIGA

Depozitul fabricei: **Mag. „QUADRAT"**

Str. Ştefan cel Mare 15, alături de Banca Marcovici

Pistruii îi înlăturaţi sigur cu unicul preparat inofensiv: Loţiunea Khasya.

Depozit: Farmacia Pollak Str. Ştefan cel Mare Telefon 235

VIN TONIC Vitaminat Iradiat

La cerere se remite în provincie, contra ramburs cura complectă de 3 sticle Lei 220. Depozit: Farmacia Dr. Beceanu, Piaţa Halei.

Quadrat Riga

DOCTOR

A. Socolovschi

Specialist în boli şi operaţiuni

nas, gât, urechi

Piaţa Unirei

Str. Săulescu 2

DIATERMIE SPEC. ORL.

Inhalaţie cu ozon (elec r) electroterapie, înaltă frecvenţă

Cons. 8½--10 12--2 5--7

GRIPA! Dacă vreţi să o preveniţi luaţi zilnic 2-4 pastile **TESTA**

Cel mai bun antigripal

LA FARMACII ŞI DROGUERII

Student la Matematici

prepară elevi de liceu. A se adresa la ziar.

Carta de vizită a spiritualităţii moldoveneşti

Revista „Insemnări ieşene"

(Continuare din pagina 1-a)

Literatură de calitate mai semnează Enric Furtună, Şt. Ciobotăraşu, Paul Gore, N. Ţatomir, Magda Isanos, prof. M. Ştefănescu-Galaţi, Eusebius Camilar etc.

Studii variate şi de înaltă competenţă, prezintă d-nii prof. Gr. T. Popa, prof. Dan Bădăreu, N. I. Popa, E. Apostoleanu, Cezar Parteni Antoni etc.

Dl. profesor Ilie Minea discută vechimea bisericilor din Iaşi şi ajunge la concluzia că mai veche biserică e Banu din str. Lăpuşneanu, ridicată pe o temelie din veacul XV.

Cronica externă e susţinută de d. Andrei Manu.

Colaboratorii revistei prezintă autorii care au obţinut anul precedent Premiul Nobel, făcând şi o succintă analiză a operelor lor.

Dl. G. Ivaşcu recomandă, în pagini frumoase, opera lui Roger Martin du Gard (premiul de literatură); d. Radu Vardaru îl prezintă pe lordul Cecil (premiul pentru pace); iar d. prof. Gr. T. Popa ne informează despre premiile pentru fizică, chimie, medicină şi fiziologie.

*

Un capitol de succes al „Insemnărilor ieşene" îl constitue *Notele*, foarte numeroase şi cuprinzând toată actualitatea fenomenului cultural şi social.

Remarcăm: o duioasă evocare a figurei profesorului Corneliu Şumuleanu, făcută de prof. Gr. T. Popa. Apoi o informaţiune preţioasă despre elementul „Moldavium" descoperit de savantul ieşan Horia Hulubei.

Dl. prof. Tonitza ironizează cu humor cuvintele de proastă calitate ale tango-urilor moderne care încântă tineretul de astăzi.

O pagină impresionantă prezintă viaţa primitivă a ţărănimii noastre.

Dl. N. Dalu, într'o serie de notiţe exemplificatoare, arată salarizarea proastă din ţara noastră şi efectul moral (adică imoral) al acestui fapt.

D-na Lenormanda Benari vorbeşte frumos despre opera întâptuită la Constanţa de profesoarea Valentina Boteanu o fiică a Iaşului, descedentă a familiei Muzicescu (soră cu d-na Sonia Teodoreanu).

Despre N. Bălăcescu şi u. nele opere cultural-naţionale scrie impresiona... d-na Lucia Opriescu.

Dl. Grig. Coban ni dă informaţii preţioase despre „Tabloul Junimei" la care lucrează reputatul pictor C. Agafiţei.

Lupta împotriva tuberculozei e limpede prezintată prin rezumatul unei folositoare conferinţe a d-lui dr. I. Alexa.

Dar „notele" sînt numeroase şi ating probleme variate: Cinematograful şi limba românească; cum vede un medic arta modernă; imprimatele noastre; preoţii în ştiinţă; valoarea ştiinţei; ştiinţa şi laboratorul; diferite statistice interesante etc, etc.

Numărul „Insemnările ieşene" este complectat cu un bogat material de recenzii asupra principalelor curţi şi reviste din ţară şi străinătate.

Există cineva care nu citeşte „Insemnările ieşene„? Dacă există, atunci nu-i intelectual în adenăratul înţeles al cuvîntului, sau nu aspiră la preocupări de o nobilă spiritualitate.

CRONICAR

Institutul de Electro-Radiologie medicală
Dr. GH. COSTIN
Medic radiolog la Dispensarul pentru Profilaxia Tuberculozei și Asigurări Sociale Iași
Examene radiologice pentru Plămâni, inimă, stomac, intestine, ficat, rinichi, oase.
Consult 3—5 p. m.
și după rendez-vous
IAȘI, PETRU RARES 9

Acțiunea pentru ieftenirea alimentelor

D. prefect de județ Frangulea, în consfătuirea ce a avut-o cu măcelarii engroșiști, a hotărât ca aceștia să reducă și ei, câte 2 lei la fiecare kgr. de carne.

De asemenea s'a hotărât ca de săptămâna viitoare, engroșiști să mai reducă câte 2 lei, pentruca astfel carnea de vacă tri să se poată vinde cu 20 lei kgr.

Se vor face demersuri și pentru ieftenirea cartofelor, cepei, fasolei, zarzavaturilor etc.

Normalizarea la industrii

De eri, industriile ieșene și-au reluat lucrul în mod normal.

Unele fabrici, pentru a nu lăsa lucrători în somaj, au luat hotărârea ca să se lucreze prin rotație.

Iar fabrica „Victoria" a redus munca la 6 ore pe zi.

EMG.

Instalarea noei comisii interimare a Camerei de Muncă

In Camera de Muncă a avut loc ieri instalarea noei comisii interimare.

Au luat parte d-nii: subprefect Georgescu din partea d-lui prefect de județ Frangulea, inspector Ciurea, N. O. Mărgărint fostul președinte, Vasile Arsenie și Em. Zaiț foști președinți ai Casei Asigurărilor Sociale, Balcicovschi, N. Dimitriu industriaș, Zastavnicu, cum și reprezentanții tuturor breslelor muncitorești.

Cu această ocazie d. subprefect Georgescu a luat și jurământul d-lui Ioan Popovici noul consilier.

A luat cuvântul d. sub-prefect Georgescu, care a recomandat noua Comisie Interimară în frunte cu d. Gh. Ilrim.

D. Gh. Ilrim, președinte, aduce mulțumiri d-lui prefect Frangulea pentru încrederea ce i s'a acordat, cerând sprijinul muncitorimei și al funcționarilor.

Au mai vorbit d-nii N. O. Mărgărint fostul președinte și Mihai Păduraru secretarul general al Camerei de Muncă.

La urmă a avut loc o consfătuire, hotărându-se a se interveni pentru acordarea de ionduri în vederea ajutorării șomerilor.

Cel mai târziu, Luni, va începe acordarea ajutoarelor.

EMIL GHZ.

Întrunire național-creștină

în sectorul Mitropoliei

Duminică 9 crt. a avut loc în sectorul Mitropoliei — St. Andrei, o populată întrunire a partidului național-creștin.

Primul a luat cuvântul d. Mihai Matei, șeful sectorului, cari a elogiat personalitatea d-lor A. C. Cuza și O. Goga și a arătat însemnătatea ce o are pentru țară venirea la guvern a partidului național-creștin.

A expus apoi programul guvernului, arătând că principalele puncte vor fi realizate treptat.

Au mai vorbit d-nii: C. Foișor, avocat Cristescu, Anton Grigoraș, O. Chițoveanu, I. Zaitz și C. Mircea, după care adunarea a luat sfârșit.

S'au primit numeroase înscrieri.

S'au ieftenit pâinea și lemnele

la Tg.-Frumos

Părintele Simiganovschi, președ. comisiei interimare din Tg. Frumos, a pornit serios la lucru.

Sf. Sa a convocat la Primărie pe brutarii și depozitarii de lemne din târg, cu care s'a consfătuit și a decis ieftenirea pâinei și lemnelor.

Astfel pâinea albă s'a ieftenit dela 9 lei la 8 lei, pâinea neagră de la 7 la 6 lei; iar lemnele de la 80 lei suta, la 55 lei.

Cetiți „Opinia"

Reîntregirea liberală și lașul

Duminecă, în Piața Unirii, întâlnesc pe d. Iancu Zipa, vice-președinte al organizației liberale ieșene.

Natural, îl întreb despre reîntregirea liberală.

Dl. Iancu Zipa confirmă că reîntregirea se produce. Insă adaogă:

— „Organizația de Iași nu va suferi nici o schimbare. Noi sântem strânși uniți în jurul d-lui Victor Iamandi.

„E însă probabil ca alte organizații din Moldova să aibă unele modificări în structura lor".

Am redat întocmai.

Dealtfel, în acelaș sens ne-a vorbit și d. Teodorescu fruntaș liberal, fost ministru, care a vizitat Duminecă Iașul, fiind oaspele d-lui ing. Emil Nițescu, directorul regionalei c. f. r.

REP.

A înghețat Dunărea la Cazane, Tulcea și Ismail

Ieri dimineață sloiurile, care curgeau în mari cantități pe Dunăre, s'au oprit complect în trei puncte: la Cazane, în dreptul klm. 974, la Tulcea și la Ismail.

De asemeni, în dreptul localității Ghizdărești, situată înainte de Hârșova cu 6 Klm., în dreptul Klm. 260, s'a format în zăpor.

Din această cauză, apele fluviului sunt în creștere între Călărași și Cerna-Vodă.

Mai creso și la Galați și Brăila, din cauza oprirei sloiurilor la Tulcea și Ismail.

In toate celelalte sectoare ale Dunării, apele scad.

Cu începere de eri, Dunărea a putut fi trecută cu piciorul, atât la Tulcea, cât și la Ismail, ghiața fiind complectă de la un mal la altul.

x **Contra durerilor musculare, articulare, sciatice** de natură reumatică sau gutoasă întrebuințați **Frantzbrantwein Mentoformic Dr. Ratianu** aprobat de Consiliul Sanitar Superior. Alină durerile redând buna dispoziție.

Depozit Farmacia Dr. Ratianu, Iași Cuza Vodă 83.

Noul protopop de Dorohoi

Printr'o decizie metropolitană, a fost numit protopop al jud. Dorohoi părintele Gheorghe Vâlcu.

Părintele Vâlcu a fost numit în locul părintelui Ștefănescu care a demisionat.

Nădăjduim că la protopopia Dorohoiului părintele Vâlcu se va evidenția ca un sfătuitor sincer al chiriarhiei și un bun prieten al preoților colegi,—cunoscând activitatea de laudă a noului protopop, în calitate de paroh.

Alegeri parohiale

Duminică s'au făcut alegerile de epitropi la parohiile din Iași.

La biserica Bărboi au fost aleși epitropi d-nii C. Rotaru, C. Matei și I. Lambrino; iar consilieri d-nii A. D. Atanasiu, Gh. Popovici, Th. Rotaru, dr. Berbeciu, C. R. Ghiulea, C. Agafiței, M. Cămăruț, Th. Ghiurț, Savu și Anton Melik.

Comisia electorală a fost prezidată de pr. Oniceanu.

La biserica Sf. Sava, alegerile au fost prezidate de pr. Leonte.

Au fost aleși epitropi d-nii N. Gheorghiade, Alfons Herovanu și Const. Marcopol, iar consilieri, d-nii gen. dr. Pârvulescu, N. Anghelescu, Gr. Teodoru, Alex. Handoca, I. Serafim, Omer Popovici, Alex. Olșanschi, V. Gasparovici, I. Motaș și Gh. Trepcea.

Contra bătăturilor, singurul preparat cu adevărat eficace: „Coricol".

Depozit: Farmacia Pollak
Str. Ștefan cel Mare. Telefon 239

x A fost trimis în judecata Tribunalului, pentru calomnie, d. Spiridon Lupașcu din Com. Poeni jud. Iași.

Acesta a afirmat că d. maior Duca casierul băncei din acea comună, ar fi furat o sumă de bani dela casă.

x Parchetul a deschis acțiune publică pentru abuz de încredere contra fostului perceptor al com. Șipote-Iași a-nume V-le Săvescu.

Acesta a încasat dela locuitorul D. Bălteanu suma de 5000 lei în contul impozitelor, dând chitanță numai de 3000 lei.

x Profitați de marea DESFACERE dela magazinul „COMOARA".

x Studentă a facultății de drept din Paris, fermecătoarea Danielle Darrieux este eroina unei drame emoționante, în filmul Abuz de Incredere" ce rulează azi la „Scala", odată cu filmul de spionaj „Drumul spre frontieră" cu Constance Bennett și Oskar Homolka.

DE INCHIRIAT cameră mobilată cu intrare separată, acces la bae, în str. I. G. Duca No. 22. A se adresa la ziar sub V.

PIERDUT buletinul de populație, eliberat de Biroul Populației Iași No. 5036 din 26 Aprilie 1921 pe numele de Dascal Șaie din Iași str. Păcurari No. 176.

Acest buletin se declară nul.

PIERDUT Buletinul Biroului Populației Iași No. 7333 din 7 Februarie 1925 pe numele de Cautman Ihil Leib din str. Ștefan cel Mare 13.

Acest buletin se declară nul.

Pierdut Buletinul Biroului de Populație Iași pe numele de Mendel Noeh Leizer din Arapu No. 74.

Acest buletin se declară nul.

PIERDUT Cartea-Chitanță Asigurărilor Sociale din anul 1937 | 38 pe numele de Aron Nuhamovici din Iași str. I. C. Brătianu No. 80.

Se declară nulă în mâinile oricui s'ar găsi.

Informațiuni

x Se aduce la cunoștința domnilor membri ai *Societății de Medici și Naturaliști* că ședința societății ce trebuia să aibă loc Mercuri 12 Ianuarie se amână pentru 28 Ianuarie a. c.

Ședința va fi tot de Microscopie și se va ține la laboratorul de histologie facultatea de medicină.

x D-l profesor Ion Petrovici, ministrul Educației Naționale, va fi în Iași Mercuri 12 Ianuarie și ziua următoare, pentru a-și face lecțiile obișnuite.

Probabil că dimineața de Miercuri va fi destinată pentru audiențe.

x Duminică 23 Ianuarie 1938 va avea loc în Saloanele Cercului Militar strada Carol *Un festival Artistic Literar* urmat de dans, dat în beneficiul Soc. Colonia Școlară „Spiru Haret" cu concursul Academiei de Muzică și Artă Dramatică și a Liceelor din localitate.

Bufet bogat. Muzică. Dans Inceputul la ora 5. Intrarea 60 lei. Pentru studenți și elevi 30.

x *Precizare.*—In legătură cu cearta ce a avut loc în str. Ștefan cel Mare, d. Petriu Vasile din str. Morilor No. 30 bis, ne lămurește că d-sa nu este cel arestat, ci victima; adică d-sa a reclamat pe Pistol că i-a stricat vioara.

x Cabinetul II instrucție a trimis în judecată pe electricienii C. Haritoniuc și Orest Gronschi din str. Pompei 8, pentrucă au sustras șine de fier de la Uzina de tramvai.

De asemenea a fost dat judecății comerciantul Sapșa Eșanu din str. Socola, care a cumpărat materialele furate.

x Tânărul Alex. Macri, absolvent al Academiei de artă dramatică din localitate, a fost angajat la Teatrul Național.

Dl. Macri s'a relevat ca un tânăr de talent și cu perspective artistice.

x Parchetul local a deschis acțiune publică pentru abuz de încredere, contra podgoreniilor David și Ilie Weisbuch din comuna Copou jud. Iași.

P. S. Vicar Valerie Moglan va obține rangul de Arhiereu

Au trecut aproape doi ani de când I. P. S. Nicodim a chemat pe vrednicul stareț de la Monastirea Neamțu, P. S. Valerie Moglan, ca vicar al Mitropoliei Moldovei și Sucevei. In acest timp, P. S. Vicar Valerie s'a remarcat ca un bun și sincer colaborator al Chiriarhului Moldovei, fiind în acelaș timp prieten, sprijinitor și sfătuitor al clerului moldovenesc.

P. S. Vicar Valerie s'a pus cu tot sufletul în slujba bisericii și a norodului, lucrând cu multă chibzuială pe toate tărîmurile și e dus la izbândă deplină toate însărcinările chiriarhale.

Un lucru însă a stingherit într'o oarecare măsură desvoltarea activității P. S. Valerie, din care cauză candidații la preoție și diaconie trebuiau să facă deplasări în alte eparhii spre a fi hirotoniți.

P. S. Vicar Valerie nu are încă darul arhieriei, deși Sf. Sinod în unanimitate a admis hirotonirea ca arhiereu a vrednicului monah moldovean.

Unii informatori însă, au zădărnicit înfăptuirea acestui act.

Acum când a venit la cârma țării partidul nat.-creștin, hirotonisirea ca arhiereu a P. S. Vicar Valerie nu va întârzia, fiindcă P. S. Sa are mulți prieteni în noul guvern.

Clerul moldovenesc dorește ca hirotonisirea P. C. Valerie să se facă cât mai curând.

SPIRU

Instalarea comisiei interimare a orașului Botoșani

Botoșani. — Sâmbătă dimineață, autoritățile botoșănene au procedat la instalarea unei comisii interimare a orașului, prezidată de d. Zaitz G. Mihail, având ca ajutori de primar pe d-nii Prof. Dim. Hlihor și Theodoru.

Președintele Partidului Național-Creștin d. Haralamb Vasiliu, secretar general al ministerului sănătății, împreună cu prefectul județului dl. Col. Dum. Condrea, și foștii consilieri au asistat la depunerea jurământului.

Părintele Protoereu S. Simionescu a oficiat un serviciu religios.

Apoi dl. dr. Haralamb Vasiliu a arătat motivele pentru care guvernul a procedat la dizolvarea consiliilor, spre a se preîntâmpina orice act de sabotaj.

A urat apoi spor la muncă noilor conducători, pentru propășirea orașului.

A urat apoi spor la muncă noilor conducători, pentru propășirea orașului.

Domnul Vizanty, fostul primar, a subliniat realizările înfăptuite de d-sa.

Domnul Avocat Mihail Zaitz, Președintele comisiei interimare, după ce a mulțumit pentru cinstea făcută, spune că va lupta cu toate puterile pentru propășirea orașului.

CORESP.

Azi la „SCALA"
2 filme excepționale
DANIELLE DARIEUX
— IN —
Abuz de Incredere
și filmul senzațional de aventuri
DRUMUL SPRE — FRONTIERA
cu CONSTANCE BENNET
și OSKAR HOMOLKA

MUȘTAR CU MUST
RECOLTA NOUA
S'A PUS IN VANZARE LA PRINCIPALELE BACANII ȘI MAGAZINE DE MEZELURI
Dep. G-ral Farmacia Werner-Iași

In ce constă efectul extraordinar al extractului Gastro D." la vindecarea bolilor de digestie?

1. Stimulează și normalizează glandele stomacale, ușurând astfel digestiunea. 2. Mărește motalitatea stomacului și a intestinelor, înlăturând astiel atonia acestora. 3. Impiedică fermentația și putrefacția alimentelor introduse în stomac și intestine, împiedicând prin aceasta desvoltarea gazelor toxice. 4. La bolile cronice de stomac, intestine, fiere și rinichi (cu durată de chiar 10—15 ani) a dat rezultate excelente. 5. Prin efectul lui antispasmodic oprește în 10—15 minute cele mai grele crize de ficat sau crampe de stomac și intestine.

6. Incurujează resorbsia alimentară, mărește producția globulelor roșii și prin aceasta întărește organismul întreg, slăbit în urma boalei.

7. Contribue la funcționarea normală a rinichilor și ajută la filtrarea prin rinichi a urinei eliminate din sânge.

8. In urma efectului favorabil asupra organismului nervos, înlătură insomnia rebelă, precum și surmenajul. Este recomandat și de medici.

„Gastro D" se găsește de vânzare la farmacii și drogherii; sau se expediază contra ramburs de Lei 135 de către farmacia „Thoiss", din București, Calea Victoriei 124.

Trianon-ul prezintă azi un program minunat
FEMEI DE NOAPTE
Un reportaj senzațional despre viața de noapte de prin elegantele cabarete ale New-Yorkului și de prin tripourile clandestine, cu cea mai dinamică vedetă a Hollywood-ului
-BETTE DAVIS-
Al doilea film, extraordinarul roman senzațional
ENIGMATICUL MISTER MOTTO
cu PETER LORRE
Complectări: Jurnalele sonore Fox Centuria și Eclaire

TYP
Cel mai sigur purgativ

PUBLICAȚIE

Se aduce la cunoștința celor interesați că în ziua de 20 Ianuarie 1938 orele 9.30 se va ține în localul Flotilei I Aviație din str. Aurel Vlaicu, licitație publică pentru buciardarea soclului clădirilor.

Licitația se va ține în conformitate cu art. 88-110 inclusiv, din Legea Comptabilității publice, Regulamentul Oficiului Central de Licitație și normele publicate în Monitorul Oficial No. 127, din 4 Iunie 1931.

Toate persoanele care vor lua parte la licitație vor depune, pe lângă ofertă și o garanție de 5 la sută din valoarea lucrărei, iar oferta se va face numai în conformitate cu caietele de sarcini, cari pot fi văzute în fiecare zi dela ora 8—12 în localul Flotilei, la Serviciul Cazarmărei.

Comand. Flotilei I Av.
Comandor Av. Gheorghiu Ermil

Librăria Ligii Culturale
caută o casieriță și 2 băeți mici de prălie.

DOCTOR
D. V. Dobrescu
Asistent Universitar
Chirurg al Spitalului Asig. Sociale
Str. Piața Sf. Spiridon
(alături de Farmacia Adacel)
Boli și operațiuni chirurgicale și de femei
Consult. 2—4, 7—8 seara

GALOȘI ȘI ȘOȘONI
CHILIPIR
de la 120 lei perechea
LA DESFACEREA
DIN STR. ANAST. PANU 56
vis-a-vis de Biserica Sf. Nicolae

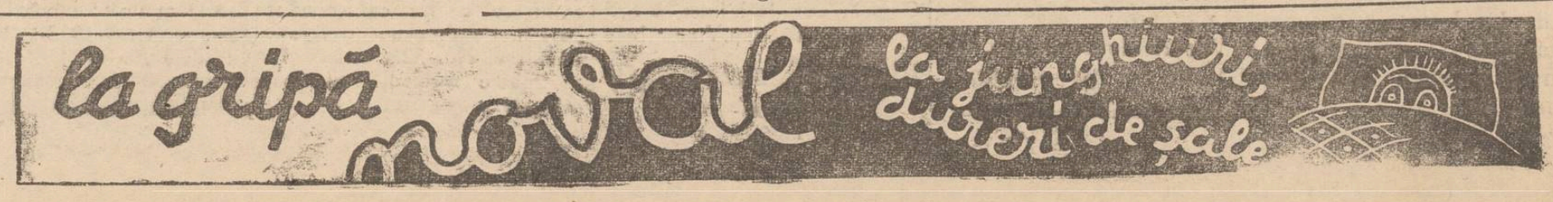

ULTIMA ORA

Cum s'a făcut reîntregirea partidului liberal

Delegaţia permanentă a aprobat-o în unanimitate. — Totuşi, se anunţă defecţiuni

Bucureşti 11.—Preocuparea cercurilor opoziţioniste în ultimele zile a fost chestiunea reîntregirei partidului liberal.

Eri a fost ziua decisivă, când s'a pus în discuţiunea delegaţiei permanente a partidului problema reîntregirei.

Deşi în aparenţă şi după unele declaraţii, reîntregirea

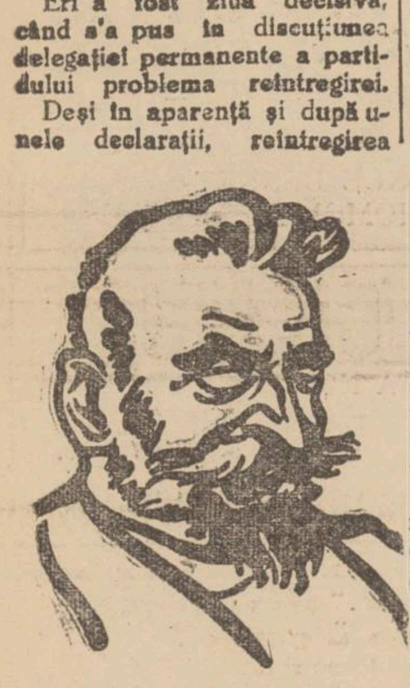

Dl. DINU BRĂTIANU

pare că s'a făcut cu entuziasm şi în unanimitate de voturi, nemulţumirile provocate de revenirea în partid a d-lui Gh. Brătianu sunt destul de numeroase.

Impotriviri

Inainte de şedinţa delegaţiei permanente, un grup de 25 foşti membri ai cabinetului Tătărescu, în frunte cu d-nii Inculeţ, Franasovici, Valer Pop, Manolescu-Strunga, Bentoiu, Bejan, etc. s'au prezentat d-lui Dinu Brătianu declarându-se împotriva reîntregirei.

D. Dinu Brătianu şi-a expus punctul său de vedere, ameninţând cu demisia în cazul când nu s'ar face acest act.

Şeful partidului liberal primise în cursul dimineţii de eri scrisoarea de reînscriere a d-lui Gh. Brătianu.

D-sa a avut apoi o consfătuire cu dl. Gh. Tătărescu, cu care a căzut de acord asupra reîntregirei.

In acelaş timp, dl. Gh. Brătianu s'a consfătuit cu prietenii săi, gen. Văitoianu şi C. Toma.

Şedinţa delegaţiei permanente

După amează, la ora 5, s'a ţinut delegaţia permanentă a partidului liberal.

Au lipsit de la şedinţă d-nii Tancred Constantinescu, V. Slăvescu, C. Nicolaescu, Orleanu, Săveanu şi M. Djuvara.

Scrisoarea d-lui Gh. Brătianu

S'a dat citire scrisorii d-lui Gh. Brăteanu, în care acesta declară:

Dl. GH. BRATIANU

„Am convingerea, pe care m manifestat-o public şi în discuţii particulare, că împrejurările de faţă cer un partid puternic în opoziţie şi că este momentul unirei forţelor liberale.

Am obţinut depline puteri de la prietenii din partidul meu pentru a lucra în sensul realizării reîntregirei, cerută acum de interese superioare.

In încheiere, dl. Gh. Brătianu asigură pe şeful partidului liberal de tot concursul şi devotamentul d-sale.

Şi d. Tătărescu pentru reîntregire

In discursul rostit, dl. Dinu Brătianu a cerut să fie admisă reîntregirea fără condiţiuni.

A vorbit apoi dl. Gh. Tătărescu arătând că nimeni nu se opune la reîntregire.

Intreaga delegaţie permanentă s'a declarat pentru reîntregire.

La sfârşit dl. Tătărescu a vorbit din nou, elogiind pe dl. Dinu Brătianu.

Câteva declaraţii

La ieşirea de la şedinţă, fruntaşii liberali au fost asaltaţi de ziarişti.

D-nii Sasu şi V. Iamandi au declarat:

— „Reîntregirea s'a făcut cu unanimitate de glasuri şi în bucuria generală".

Dl. Tătărescu a declarat:

— „Unire, solidaritate, disciplină şi respectul ierarhiei, pe acestea se bazează partidul liberal".

Dl. Gh. Brătianu a spus:

— Acum nu mai sunt singur. Inainte de a face declaraţii, trebue să mă consult cu prietenii din partidul liberal. In orice caz, mă bucur de ceia ce s'a făcut".

Au început defecţiuni

Cu toate că reîntregirea s'a făcut cu unanimitate de voturi, defecţiunile nu lipsesc.

Printre primii nemulţumiţi sunt d-nii Manolescu-Strunga, Inculeţ, Franasovici, Sibiceanu şi alţii.

Dl. Manolescu Strunga a demisionat din şefia organizaţiei de Roman şi din delegaţia permanentă a partidului.

Dl. N. Sibiceanu, fost director de cabinet al d-lui Tătărescu, a trimis o scrisoare d-lui Dinu Brătianu prin care îşi anunţă demisia din partidul liberal.

Nemulţumiţii cer convocarea comitetutului executiv central şi chiar a congresului partidului, spre a se decide în chestia reîntregirei.

Aranjamentul pe judeţe

Din cercurile liberale se afirmă că dl. Gh. Brătianu va trece şef al organizaţiei liberale de Ilfov.

La Iaşi va rămâne şef dl. Victor Iamandi.

La Prahova, fiindcă este ceartă între d-nii Bejan şi Constantinescu - Bordeni, va veni şef dl. dr. Costinescu.

La Bacău rămâne şef d. M. Cancicov.

Se va proceda la o atentă revizuire a cadrelor şi la o completă reorganizare.

Ziarul „Mişcarea" îşi va înceta apariţia, oficiosul partidului rămânând „Viitorul".

x A fost condus la poliţie individul Tudor Petru din com. Zvoriştea jud. Dorohoi, fiind găsit vagabondând pe Bulevardul Ferdinand, evadat dela spitalul de boli nervoase din Bucureşti.

Consiliul de Miniştri ţinut aseară

Bucureşti 11. — Aseară s'a ţinut un important consiliu de miniştri, cu participarea tuturor conducătorilor de departamente şi a d-lui prof. A. C. Cuza.

Ieftenirea unor articole

Comisiunea însărcinată cu ieftenirea articolelor de primă necesitate a depus un raport din care reiese că se poate obţine ieftenirea bumbacului, sărei şi petrolului.

Se va păşi la concretizarea acestor măsuri în viitorul consiliu de miniştri, care se va ţine săptămâna aceasta.

Aprovizionarea cu lemne

S'a luat apoi în discuţie chestiunea alimentării oraşelor cu lemne.

Se va organiza desfacerea lemnelor pentru a se ajunge la ieftenirea lor.

Direcţia C. F. R. pune la dispoziţie vagoanele necesare transportului.

In ajutorul sătenilor

Pentru a se veni în ajutorul sătenilor, s'a hotărât ca centrala cooperativelor să cumpere tot restul de recoltă ce se află pentru vânzare.

Revizuirea încetăţenirilor

Dl. Rădulescu-Mehedinţi a făcut o expunere în legătură cu revizuirea cetăţeniilor obţinute în mod fraudulos.

Ministrul justiţiei a cerut ca anularea acestor cetăţeni să se facă pe cale de decret-lege.

Brevetele de băuturi

De asemenea şi-a depus raportul comisiunea care lucrează pentru acordarea brevetelor de băuturi spirtoase la ţară.

Acţiunea diplomatică

Dl. Lucian Blaga a făcut o expunere asupra acţiunei diplomatice a d-lui Istrate Micescu, după care consiliul a luat sfârşit.

x Dinţi albi şi sănătoşi, şi gură parfumată se obţine inrebuinţând *Pasta, Praful şi Apa de gură Odomenthol* care împiedică caria dentară, distruge microbii vătămători, dând dinţilor splendoarea cuvenită. Depozit Farmacia Dr. Ratianu Cuza Vodă 83. Marcă depusă.

In curînd va fi convocat Reichstagul german

Bucureşti 11.—Ziarul „Timpul" de azi publică o corespondenţă din Berlin în care se anunţă că Fuhrerul Hitler va convoca la 30 Ianuarie Reichstagul, spre a face o comunicare în legătură cu noua situaţie externă dintre Germania şi Anglia.

Această comunicare, se afirmă că va face senzaţie mai ales la Roma.

O provocare la duel ...fără urmări

Deşi duelul a trecut în panoplia trecutului, alături de menuet şi malacof, se mai găsesc şi astăzi oameni dispuşi să lichideze pe această cale unele chestiuni.

Astfel, acum câteva zile un căpitan medic din Iaşi a trimis o provocare la duel, însoţită de tradiţionalii martori, unui gazetar, redactorul local al unui mare cotidian bucureştean.

Ziaristul publicase în numărul de Crăciun al gazetei sale un articol la adresa soţiei căpitanului, pe care acesta l'a socotit insultător.

Şi ca urmare, a trimis provocarea la duel.

Ziaristul a respins provocarea deoarece ea venise tardiv. Codul onoarei cere provocarea în 24 ore de la producerea insultei.

Ori el fusese provocat la două săptămâni după apariţia articolului.

De asemenea a arătat că Noul Cod Penal pedepseşte pe acei ce provoacă sau răspund la provocarea la duel, socotindu-i infractori.

Astfel că ieşirea pe teren nu va mai avea loc.

Ştiri poliţieneşti

A fost condus la poliţie numitul Haraga Petru din str. Cuza-Vodă No. 8, care consumând vin în cârciuma I. Mocanu din str. Sf. Teodor No. 16, a refuzat să plătească.

Haraga e învinuit şi ca autor al unui furt de obiecte farmaceutice.

— La cerinţa d-lui Vaintraub din str. An. Panu No. 18, a fost condusă la poliţie serva Ecaterina Bosinceanu din Str. Simion Bărnuţiu No. 45, învinuită de furt.

— Au fost conduşi la poliţie birjarul Puiu Gh. din str. Raiu No. 31 şi Andrei Lăzărescu din Str. Uzinei No. 62, care aflându-se în stare de ebrietate, s'au bătut în Piaţa Unirei.

—Gheorghe Octaveanu din str. Berăria-Veche No. 4 şi Maria Tănăsan fără domiciliu stabil, au fost conduşi la comisie pentru faptul că au făcut scandal pe str. Cuza-Vodă.

Accident de circulaţie.— Aseară, vagonul de tramvai No. 2 condus de manipulantul cu No. 77, pe când venea din spre bariera Socola, în dreptul casei cu No. 123 de pe str. Socola, a dat peste cotiugarul cu trei cai condus de Gh. Condurache din str. Tăetoarei No. 32.

Ambele vehicole au fost avariate.

Incendiu la legaţia austriacă din Bucureşti

Bucureşti 11 — Un incendiu a isbucnit la legaţia austriacă din str. Vilson.

Focul a luat naştere din podul clădirei, unde nişte lucrători încercau să desgheţe caloriferul.

A ars acoperişul şi un etaj cu întregul mobilier.

Cu mare greutate focul a putut fi localizat.

Guvernul n'are intenţii dictatoriale ...declară din nou d. Goga

Bucureşti 11.—Dl. prim ministru Octavian Goga a acordat un interview ziarului „Le Journal" în care arată din nou credinţa guvernului român faţă de Franţa.

Intre altele dl. Goga desminte orice intenţie a guvernului de a aluneca spre dictatură.

Vor fi alegeri generale şi ţara se va pronunţa.

Instalarea nouei comisii interimare a Tg. Copou

Azi dimineaţă a avut loc instalarea nouei comisii interimare a Tg. Copou, în frunte cu d. Gh. Deleanu, plugar din comuna Cuza-Vodă.

Ca vice preşedinte a fost numit d. Gh. Filip, meseriaş din Copou.

Au participat la instalare un mare număr de săteni din Copou, cum şi din satele învecinate, în frunte cu d. avocat Dem. Suţu, conducătorul partidului Naţional creştin din sectorul Copou.

D-sa luând cuvântul, a arătat însemnătatea venirii la guvern a partidului naţional creştin, şi a urat tuturor un viitor mai bogat în realizări.

Cumpăr aur de bijuterii Briliante, antichităţi. Vindeţi bine

Brătianu 82

Notaţi bine No.

Instalarea comisiei interimare a Municipiului Iaşi

Azi dimineaţă la ora 11 a avut loc instalarea nouei comisiunei interimare a municipiului Iaşi.

Comisiunea prezidată de dl. N. Gane, fost consilier la Curtea de Apel, cuprinde pe d-nii av. Romeo Drăghici, col. Adam, C. Foişor, C. Lascar, preot Bogdan, av. Gh. Horga ing. Gâlcu, prof. M. Cămăruţ şi Gh. Iancu.

Voevodul Mihai la Atena

Atena 11.—Marele Voevod Mihai a depus eri o coroană pe mormântul Eroului Necunoscut.

Apoi Marele Voevod a vizitat Acropole şi ruinele vechii cetăţi a Atenei.

x Astăzi au sosit la Epitropia Sf. Spiridon, decretele regale prin care au fost numiţi pe data de 1 Ianuarie 1938, epitrop general al spitalelor Sf. Spiridon d. Rudolf Sutu; iar director general al Epitropiei, d. Aurel Frimu.

Citiţi „OPINIA"

ORA 12

Alegerile generale

Bucureşti 11.—După consiliul de miniştri de aseară, se afirma din cercuri guvernamentale, că alegerile generale se vor efectua între 15 şi 30 Martie.

Tratativele cu d. Vaida

Bucureşti 11 -- Aseară, dl. Armand Călinescu a avut o lungă întrevedere cu dl. Vaida-Voevod.

Din cercuri guvernamentale se afirmă că nu-i exclus ca să se producă un gest din partea d-lui Vaida, care ar echivala cu sprijin necondiţionat acordat guvernului.

Intrevedere Tătărescu-Gh. Brătianu

Bucureşti 11.—In cursul dimineţii, dl. Tătărescu a avut o întrevedere cu dl. Gh. Brătianu.

La prima şedinţă a delegaţiei permanente, se va face primirea oficială a d-lui Gh. Brătianu.

Dl. Argetoianu bolnav

Bucureşti 11.—Dl. C. Argetoianu care urma să plece în străinătate, şi-a amânat plecarea deoarece e bolnav.

D-sa va rămâne în casă cel puţin o săptămână.

Consfătuire ţărănistă

Bucureşti 11. — Fruntaşii ţărănişti au ţinut în cursul dimineţii o consfătuire, sub preşidenţia d-lui Iuliu Maniu. S'a examinat situaţia politică.

In memoria generalului Cantacuzino

Bucureşti 11.—Azi dimineaţă s'a oficiat la biserica Sf. Ilie-Corgani un parastas în memoria gen. Cantacuzino-Grănicerul.

După slujbă, dl. Corneliu Codreanu şi legionarii au participat la sfinţirea unei capelei rdicată la locuinţa regretatului general.

Numire

Bucureşti 11.—Dl. dr. Danielopol a fost numit director general al Casei Centrale a Asigurărilor Sociale.

Treceri la creştinism

Bucureşti 11.—Autorităţile au înregistrat cererile de trecere la creştinism a 5 evrei.

Fam. Velincov şi Sandu aduc şi pe această cale mulţumiri la toţi acei ce au luat parte la nemărginita lor durere prin perderea scumpei şi neuitatei lor

Emilia Velincov

Nemângâiaţii: soţie, fraţi şi surori, copii, nurori, gineri, nepoate, nepoţi precum şi familiile înrudite, au nemărginita durere a anunţa pierderea scumpului lor

BERCU S. PREMISLEANER

în etate de 70 ani

Ceremonia funebră a avut loc Duminică 9 Ianuarie 1938.
Iaşi, Ianuarie 1938
Stradela Bărboi 1

Şcoala de Menaj - Iaşi caută o bună pedagogă serioasă, internă. Informaţii la cancelaria şcolii.

Doctor
Adrian Ştefănescu
Medic de Spital
Boli interne şi nervoase
METABOLISM BAZAL
Consult 4—6 p. m.
Str. Tăului No. 2
Telefon 2269

— DOCTOR —
Solomon Manole
BOLI DE FEMEI ŞI CHIRURGICALE
Cons. 2 1/2—7 p. m.
Iaşi, str. Gh. Mârzescu 7
Telefon 2230

CABINET DENTAR
Dr. Sofia Aizman
Medic Stomatolog
Specializat în boli şi operaţiuni de dinţi şi gură
Consult. 9-1 a. m. 3-7 p. m.
PIAŢA UNIREI 19
(deasupra Parfum. Jupiter)
vis-a-vis de Bereria Bragadiru

UN CADOU UTIL
ptr. părinţii Dvs.
este un OCHELAR FRUMOS dela

Optica „ARGUS"
Singurul magazin de specialitate.—Iaşi, Lăpuşneanu 43

DOCTOR
SOLO SCHREIFEL
Specialist în Boli de piele Venerice, syfilis
Diagnostic precoce al sifilisului prin examenul ultra-microscopic
DIATHERMIE
Raze Ultra-Violete
Consultaţii şi tratamente
7—10 dim. şi 2—9 seara
Str. Anastasie Panu 70
TELEFON 2110

Ocazie rară
o blană de dihor cu guler de vidră de vânzare, preţ convenabil. A se adresa la
Desfacerea de Blănuri
STR. CUZA VODĂ 42
peste drum de Camera de Comerţ

ANUL XXXIV No. 9233

ABONAMENTE:
Lei 350. . . . . pe un an
„ 180. . . . . „ 6 luni
„ 90. . . . . „ 3 luni
„ 35. . . . . „ 1 lună
„ 1500. . . Instituții publice

Atelierele tipografice „Opinia"
IAȘI STR. LAPUȘNEANU 37

1 LEU

OPINIA

Ziar popular cotidian

JOI 13 IANUARIE 1938

TELEFOANE
Redacția . . . . . No. 1293
Administrația . . . . . „ 1299
Serv. de noapte red. . . . . „ 1436
„ admin. . . . . „ 1567

Redacția și Administrația
IAȘI STR. LAPUȘNEANU 37
Director: C. R. GHIULEA

BIBLIOTECA UNIVERSITĂȚII IAȘI

Noroc și fățărnicie

Puterea, este unul din rarele accidente, care provoacă fenomene morbide, de amnezie parțială și colectivă, la mai toți acei cari e exercită și împart răspunderile, sau se bucură de binefacerile ei.

Constituția noastră are norocul, că stă sub ocrotirea și îngrijirea opoziției, care constitue un mijloc de combatere a amneziei guvernamentale.

Țin să subliniez că pentru șefii de guvern și de partide în general fenomenele de amnezie cu privire la existența și vigoarea Constituției, se mențin și în opoziție.

Nu ie nici practic, nici diplomatic, să se angajeze înșăși șefii, în chestiunile constituționale cele mai arzătoare. Au ei specialiștii lor, pe care-i pot desminți ori dezarma oricând. Se obicinuește. Și-apoi nu ie suficientă formula jurământului depus, „Jur a „păzi Constituțiunea și legile „poporului român, etc"?

Astfel fiind, am fost viu și plăcut impresionat, când în discursul pronunțat de șeful guvernului, în noaptea anului nou, dânsul a proclamat că va guverna respectând litera și spiritul Constituțiunei și al legilor, de la cari își ține puterea, autoritatea, drepturile ca și obligațiunile.

Tot atât de bună, impresiune mi-au făcut și declarațiile d-lui Maniu, că nu se poate concepe guvernare onestă și demnă, de cât respectând constituția și legile poporului român.

Ambii Ardeleni, au rupt cu tradiția lamentabilă a *amneziei bizantine*, obligatorii pentru șefi, și au luat angajamente formale să respecte și să se conformeze constituției și legilor țării.

Teoriile de ocazie, ad-hoc, ca acea a duratei parlamentelor, un număr de 4 sesiuni, când textul Constituției ie clar: „membrii corpurilor le-„giuitoare sânt aleși pentru „patru ani"; — sau ca acea recentă de toț, că Adunările n'ar putea fi dizolvate înaintea constituirei lor, când o atare îngrădire nu ie înscrisă în Constituție, care spune lămurit că Suveranu „are dreptul de a dizolva am-„bele Adunări deodată sau „numai una d n ele", și când atari dizolvări sânt nemotivate și oferă de Suverană apreciare a M. S. Regelui, — dovedesc un singur lucru: că dacă în opoziție, amnezia se amendează și memoria Constituției revine, totuși, ea nu se cunoaște suficient și ie interpretată alandala.

Datorită acestei ignorante, se inventează proceduri speciale, neprevăzute de legi și se invocă nulități fanteziste. Or, când Constituția a voit-o, a și creiat nulitatea, cum ie în cazul art. 58, căci legiuitorul constituant știa, că nulitățile sînt de drept strict și nu se pot creia pe cale de interpretare.

Ori cum ar fi, mai multă franchetă și lealitate și mai puțină fățărnicie și temeritate, n'ar strica. Din contra.

Totuși nu are și constituție, noroc că ie ocrotită de opoziție? Altmintreli, cine-ar mai pune-o pe tapet și ar mai șterge de pe ea colbul bibliotecilor și al uitării?

Osvald A. Teodoreanu

Incăerarea aprigă dela Teruel

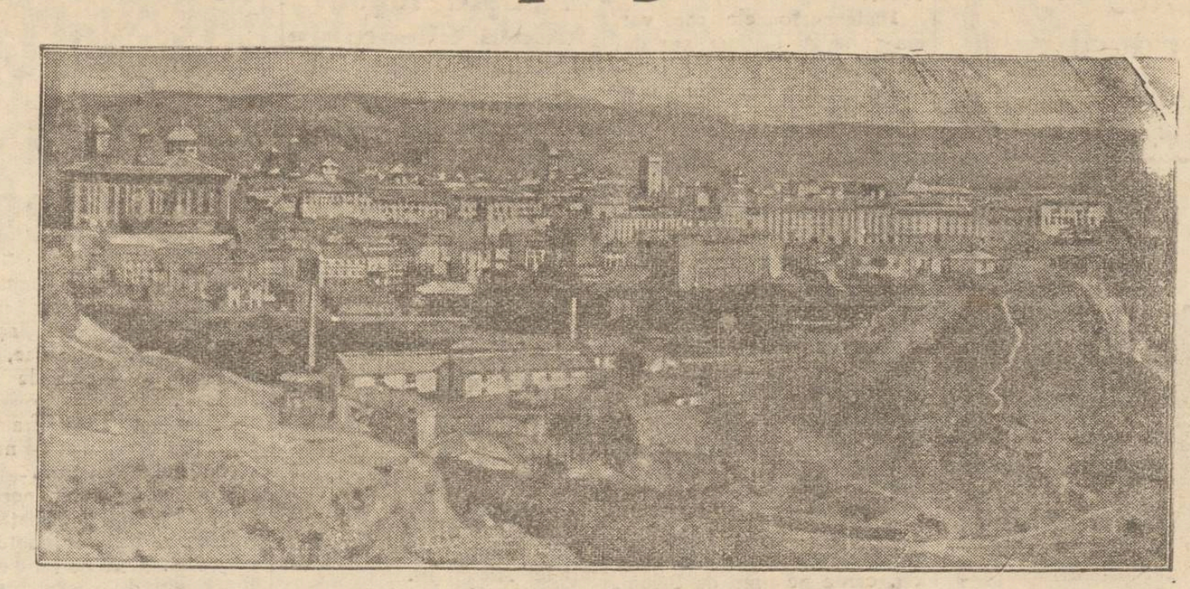

Războiul fratricid din Spania s'a concentrat în orașul Teruel. Frumosul oraș spaniol se distruge sub bombardament: casele trec din mână în mână și rămân mormane de ruine; sângele curge în valuri!
In cliseu, vederea generală a orașului Teruel.

Profesorul Ioan Petrovici și Iașii

S'au împlinit zece ani de când Iașii, orașul culturii, a avut aceeași cinste pe care o are acum, ca factorul de înaltă valoare culturală, care de peste 30 (treizeci) de ani propovăduește de pe catedra universității, să fie numit Ministru al Educației Naționale post de mare răspundere pentru țară și cultură.

Profesor strălucit, orator de înaltă ținută, Ioan Petrovici, iubit și ascultat cu pasiune de elita intelectuală a Iașului, a rămas așa cum a fost cunoscut acum zeci de ani în urmă: prestant maestru în arta gândirii profunde și cristalnie, totodată poetic exprimată.

Profesoratul ni l-a lăsat acelaș orator de talie, inedit, suplu, fin, colorat, vast pregătit și informat în probleme, amplu și condensat în tratare, stăpânit și în special sigur pe căile fermecător prezentate ale gândirii în care conduce pe auditori.

„Profesorul, spuneau foștii săi elevi, care au audia punctualele prelegeri ale maestrului din semestrul 1937, de până la Crăciun: a dat prelegerilor importanță deosebită, ele au captivat admirația crescândă a auditorilor, personalitatea profesorului distant e mereu în plină ascensiune".

Activitatea culturală și profesorală d- până acum a Ministrului Educației l-a făcut să rămână așa cum a voit și după cum mi se pare, a și fost nevoie să declare: „ieșan rămân, orice ar fi!"

*

In discursul de recepție la Academia Română, rostit la

DL. IOAN PETROVICI

28 Mai 1935, gânditorul iesean I. Petrovici a închiat cu următoarea evocare, cele mai proeminente figuri ale trecutului cultural al Iașului.

...„Cu Alexandru Philippide a dispărut o forță spirituală rămasă întreagă până la sfârșit. Iașul, de care în anii din urmă nu s'a mai deslipit nici-o clipă, îl numără cu mândrie printre panații săi.

Iar când după înfiripărea nopții, liniștea se lasă neturburată peste ulițele goale ale vechiului oraș și în lipsa circulației celor vii, recapătă un fel de ființare umbra acelor care au fost, atunci, pe lângă pasul singuratic al lui Eminescu, care răsună pe caldarâmul din fața caselor iubitei, pe lângă glasul sfătos al lui Creangă în fața unui taler cu pastramă friptă și a unei oale cu must, se mai aprinde o lampă stingeră, îngălbenind un singur geam într'un șir de ferestre întunecate: e lampa la care Alexandru Philippide și-a depănat laborioasele lui meditații în nopți de veghe prelungită,—și a cărei lumină nu poate să lipsească în această insurecție de fantome glorioase". (pg. 19).

*

Membru marcant în guvernul Cuza-Goga, ministrul educației naționale, cu numeroasele ocupații ale locului de răspundere, n'a putut să imobilizeze conștiința datoriei sale de profesor: și a anunțat ținerea cursurilor ca și până acum. Aceasta, spre marea mulțumire a celor ce-l ascultă.

CONST. RADU
profesor secundar

Austria nu piere

„Wiener Zeitung", gazeta oficială austriacă, a intrat în al 235-lea an de existență. Este cel mai vechi ziar austriac „care (după cum spune el însuși) și-a făcut datoria ca cronicar austriac continuu și direct, în raport cu destinul german".

„Faptele politice — continuă ziarul — contrazic permanent pe acei, cari cred că sfârșitul Austriei e fixat pentru o anumită zi. Această zi nu va veni niciodată".

RECORDURI DIN 1937

Cel mai ciudat testament al anului 1937, e al milionarului american Whiting, decedat la Paris, Testamentul cuprinde 110 pagini, și sunt mii de moștenitori.

Dar niciunul n'a fost în vreo legătură cu defunctul. Se crede că el a luat adresele din cartea de telefon

...Cea mai ciudată sinucidere a fost săvârșită de un anume Anton Marsing, din Cehoslovacia în vârstă de 75 ani. A luat un cuțit tocit, pe care și l-a implântat în inimă, cu ajutorul unui ciot de lemn.

...Cea mai ciudată nenorocire s'a întâmplat la Calcinate lângă Bergamo, în Italia. Un copil a alungat o pisică din casa părintească.

Sărind de pe balcon, pisica a răsturnat un ghiveci de flori, care a căzut în stradă, ucigînd o servitoare, ce urma să se căsătorească a doua zi. Când logodnicul află de moartea fetii, s'a sinucis. In aceiași zi a câștigat la loterie 45 000 lire pe care i-a moștenit singurul frate al defunctului.

...Cea mai ciudată coincidență a anului trecut: Pe o șosea americană s'au ciocnit 2 mașini. Cei dela volan se acuzau reciproc. Fiecare vrind să denunțe pe celălalt, au schimbat cărțile de vizită și au constatat cu acest prilej că sunt frații Claude și John Marlow, cari nu se văzuseră de 27 ani. Fericiți, și-au continuat călătoria împreună.

Artiștii ieșeni
Miluță Gheorghiu

E atât de popular numele său în Iași, atât de cunoscut în toate categoriile sociale ale acestui oraș, încât e destul să s,ui pe stradă sau în societate: *Miluță*, ca fiecare să înțeleagă că e vorba de artistul Miluță Gheorghiu, și fiecăruia să-i apară în fața ochilor figura veselă și simpatică a talentatului nostru comedian.

Potrivit ca statură, rumen

DL. MILUȚĂ GHEORGHIU

și cu ochi de o expresivitate și de o putere magnetică, totdeauna proaspăt ca dușurile dimineților de vară, cu râs comunicativ și ceas cu ceas slăpân pe un inepuizabil stoc de glume pe care nu le cetește și nu le aude nicăeri.

De altfel, un lucru normal, un fapt banal, povestit de dânsul, capătă conturul glumei, frunțile se descrețesc, gândurile grele se dau la fund și toată lumea râde.

Pe lângă darul cu care l-a înzestrat D-zeu, veselul Miluță are și o putere de analiză și discernământ, un gust al frumosului și al culorilor, toate pe un suport de serioasă cultură.

Și mână în mână cu bonomia lui de totdeauna, cu optimismul lui așa de cunoscut, trece peste prăpăstiile vieții, răzând, acoperind cu râsul său, multe clipe grele în care ochii îți cer tributul lacrimilor reținute, supărările lui sunt ca ploile cu soare: repezi și ușoare.

(Continuarea în pagina 2-a)

250 bisoni condamnați la moarte

Și în Canada (America de Nord) iarna este aspră, cu ger puternic și abundente căderi de zăpadă. Din cauza zăpezii, nu mai există pășune pentru cei 2500 bisoni din vestitul Buffalo national-park, și nici alte mijloace de hrănire.

De aceia, autoritățile respective au decis ca toți bisonii să fie omorîți. In acest scop a fost angajat vestitul vânător-țintaș Sam Purcell, cu obligația să împuște cam 60 bisoni pe zi.

Totodată, orce vânător e liber să vineze bisoni în imensul parc canadian.

Din toată lumea

Lupta contra câinilor

Doi specialiști ai municipiului New-York au întocmit un plan pentru a salva New-Yorkul de câini în decurs de 12 ani. Această dușmănie pentru câini se explică între altele prin acea că numai injecțiile contra turbării costă anual 400.000 dolari.

Femeile însă se împotrivesc energic acestui plan.

Amicii pisicilor temându-se că după câini va veni rândul mâțelor, protestează și ei.

Dificultățile turnării unui film

La Hollywood a început turnarea filmului „Marie Antoinette". Toți bărbații vor purta în acest film, pantaloni scurți și ciorapi potrivit epocii.

Problema furnizării ciorapilor era ușor să fie rezolvată, fiindcă Metro Goldwin are în magazinele sale peste 20.000 perechi de ciorapi.

Problema cea mai grea este aceia a... picioarelor. Metro Goldwin știe unde să se ducă spre a găsi figurante feminine care să aibă picioare frumoase.

Dar se găsește într'o mare încurcătură, fiind de data asta vorba de picioare de bărbat. Regizorul e foarte încurcat că nu știe unde să găsească vre-o sută de pulpe bărbătești mai bine făcute pe care să le arate în primul plan al filmului.

Broasca lui D'Annunzio

Celebrul poet italian Gabriel D'Annunzio avea o broască țistoasă foarte năstrușnică. Animalul domesticit era mereu în preajma stăpânului, iar D'Annunzio iubea foarte mult broasca.

Într'o dimineață, broasca a fost găsită moartă. Ce se întâmplase?

Animal lacom, broasca țistoasă a mâncat toate tuberozele din grădină și s'a otrăvit cu suc de floare.

Incă nu se știe dacă-i vorba de un accident sau de... o sinucidere.

In orce caz, e o moarte nobilă și potrivită pentru broasca unui poet.

Amestecate

— Toate fetele din Germania, între 14 și 21 ani, vor fi obligate să satisfacă „serviciul muncii casnice", adică o școală pregătitoare pentru gospodărie.

Deasemenea tinerii germani, imediat după bacalaureat vor face o perioadă de 6 luni în serviciul muncii.

— Boxeurului negru Joe Louis i s'a oferit frumușica sumă de 15 milioane lei pentru a susține un match de box cu Tony Galento.

Adevărate minuni medicale la Brașov
săvârșite de dl. docent dr. Câmpeanu

Interesele m'au determinat să petrec 2 săptămâni din vacanța de Crăciun, la Brașov. Am avut timp destul să admir frumusețile acestui colț de Raiu al Țării noastre, dar, mai ales, să mă conving de minunile săvârșite asupra bolnavilor, la spitalul „Dr. Mârzescu", de dl. docent dr. Liviu Câmpeanu.

Să nu se creadă că nu dau cuvântului *minune*, citat mai sus, importanța ce i se cuvine și că, prin urmare, este vorba de oarecare exagerare...

Nu; și cititorii se vor convinge din cele câteva cazuri de operații ce voiu cita mai jos, din sutele ce, cu ochii mei, le-am văzut.

Bărbați și femei în vârstă, chiar trecuți de 65 de ani, tineri și copii, vin și sunt operați de apendicită, de cancer, la rinichi și ficat, la plămâni, la intestine, etc. fără nici o teamă de moarte!...

Și pare că este un făcut: *operații d-lui dr. Câmpeanu nu mor.*

Astfel, o doamnă bătrână a fost operată de cancer la un rinichi și este pe punctul de a se însănătoși; un preot a fost operat la plămâni și a pornit sănătos acasă; un sătean cu abdomenul perforat de cuțit a fost operat și după 3 săptămâni a plecat sănătos; un copil cu picioarele strâmbe din naștere îi sunt îndreptate și este aproape de a se vindeca; femei cu sarcini abdominale, aduse la operație aproape moarte, scapă și după 2—3 săpt. porneăc acasă!...

Nu mai citez cazurile nesfârșit de multe de apendicite operate și tratate după metoda specială a d-lui dr. Câmpeanu. Pe scurt, această metodă constă din următorul fapt, bolnavul, imediat după operație, este pus să facă gimnastică, iar la 4 zile, complet vindecat, părăsește spitalul, Semnul rămas în urma operației este aproape invizibil!...

M'am interesat de numărul persoanelor operate în cursul anului 1937 de dl. docent dr. Câmpeanu și mi s'a spus: la spitalul „Mârzescu", dl. docent a operat în 1937 nu mai puțin de cât 2230 (două mii două sute trei zeci) bolnavi. Unii dintre ei au avut chiar câte 2—3 operații de suportat, în același timp!...

Că la Brașov, dl. dr. Câmpeanu face minuni, se știe mai mult în străinătate, decât la noi.

Intr'adevăr, de unde medici străini vin să asiste la operațiile ce le face, iar revistele mondiale de specialitate îl elogiază, la noi, rar de tot i se pomenește, prin presă, numele.

Astfel, personal, n'am citit decât o singură dată despre o operație ce a făcut unui tânăr la inimă și care tânăr ar fi murit.

Dar adevărul, în urma cercetării ce am făcut, este altul: dl. docent dr. Câmpeanu a făcut 2 operații la inimă, amândouă reușite.

Unul dintre operați este perfect sănătos și *își face armata*; celălalt, însă, a murit în a 8-a zi după operație deoarece venise prea târziu, infectat deja.

Regret, că nu pot reda, din lipsă de spațiu, exemple mai numeroase. Mă simt, însă, obligat de a sfătui, pe această cale, bolnavii chiar și aceia ce se socot incurabili, să se ducă în cetatea sănătății, Brașovul, și însănătoșirea le va veni sigur dela omul ce săvârșește, prin bisturiul lui mânuit cu atâta pricepere adevărate minuni!...

In noi, cei sănătoși să fim mândri că un medic romîn a trecut faima Patriei noastre departe peste țări și mări dovedind că nu totul învățăm dela străinătate, ci că știm să învățăm și noi pe cei de peste hotare.

Gr. D. Țicăloiu, profesor

Droidie BRAGADIRU
Pachete originale direct dela fabrică se găseşte zilnic proaspătă la Depozitul de vinuri şi bere
Leon M. Reischer
IAŞI — STR. I. C. BRATIANU 129
Reprezentanţa exclusivă

PERNODIN
Balsam contra degerăturilor
Depozit: Farmacia Werner
Iaşi, Piaţa Unirei

GRIPA! dacă vreţi să o preveniţi luaţi zilnic 2-4 pastile
TESTA
Cel mai bun antigripal
LA FARMACII ŞI DROGUERII

Ocazie rară
o blană de dihor cu guler de vidră de vânzare, preţ convenabil. A se adresa la
Desfacerea de Blănuri
STR. CUZA VODĂ 42
peste drum de Camera de Comerţ

Când plouă sau ninge purtaţi Galoşi şi Şoşoni Marca **Quadrat** RIGA
Depozitul fabricei: **Mag. „QUADRAT"**
Str. Ştefan cel Mare 15, alături de Banca Marcovici

Azi la Roxy
până Duminică inclusiv
2 opere monumentale
— cu 10 lei plus taxele —
CONTELE — DE — MONTE-CRISTO
cu ROBERT DONAT şi ELISA LANDI
Al doilea film
Ave-Marie
cu BENJAMINO GIGLY
Sâmbătă ora 9 jum. dimineaţa Matineu cu preţuri reduse

CINEMA PHOENIX
CU 8, 10 ŞI 13 LEI
Astăzi până Duminică inclusiv

Vedetele vedetelor
Charles Boyer şi Marlene Dietrich
în marele film oriental
Grădina lui Alah
Al doilea film
Ultimul Păgân
un film Metro Goldwyn cu MALA şi LOTUS

DOCTOR
GR. A. DIMITRIU
Asistent al Clinicei Dermato-Sifiligrafice
BOLI DE PIELE - SIFILIS — VENERICE —
Const. 2—4 şi 6—8 d. a. în strada Mărzescu No. 4

Doctor
Alex. Terkatin
fost asistent în clinicele Prof. Neumann din Viena
BOLI ŞI OPERAŢIUNI de nas, gât şi urechi
ELECTROTERAPIE
Cons. 9—11 a. m. 3—7 p. m.
Str. Cuza Vodă 12
Telefon 2266

Dr. M. SEGAL
Medic de spital
fost asistent de clinică la Berlin
BOLI ŞI OPERAŢIUNI DE *Nas, Gât şi Urechi*
Consult.: 3—7 p. m.
Str. Ştefan cel Mare 68
Telefon 1767

DOCTOR
Eugen I. Ionescu
Medic Şef al Ambulatorului Antiveneric No. 2
Asistent Universitar
Specialist în boli de piele, sifilis şi venerice
Zilnic consult 8—10 a. m. şi 6½—8½ p. m.
Iaşi, str. Cuza Vodă 42
(casele fost Cristofor vis-a-vis de Camera de Comerţ)

TYP
Cel mai sigur purgativ

PUBLICAŢIE

Se aduce la cunoştinţa celor interesaţi că în ziua de 20 Ianuarie 1938 orele 9,30 se va ţine în localul Flotilei I Aviaţie din str. Aurel Vlaicu, licitaţie publică pentru buciardarea soclului clădirilor.

Licitaţia se va ţine în conformitate cu art. 88-110 inclusiv, din Legea Comptabilităţei publice, Regulamentul Oficiului Central de Licitaţie şi normele publicate în Monitorul Oficial No. 127, din 4 Iunie 1931.

Toate persoanele care vor lua parte la licitaţie vor depune, pe lângă ofertă şi o garanţie de 5 la sută din valoarea lucrărei, iar oferta se va face numai în conformitate cu caietele de sarcini, cari pot fi văzute în fiecare zi dela ora 8—12 în localul Flotilei, la Serviciul Cazarmărei.

Comand. Flotilei I Av.
Comandor Av. Gheorghiu Ermil

Crema Khasya hrăneşte epiderma, netezeşte pielea şi strânge porii.
Depozit: Farmacia Pollak
Str. Ştefan cel Mare. Telefon 235

AVIZ

Manufactura de tutun Iaş având nevoe pentru cca. 3000 kgr. carne pe timp de 5 luni, amatorii se pot prezenta la licitaţia ce va avea loc în biroul Direcţiunei în ziua de 1 Februarie a. c, ora 11 a. c.

Carnea trebue să fie de cea mai bună calitate şi tăiată în abatorul comunal.

Licitaţia se va face cu oferte şi fiecare ofertant va depune garanţie în efecte sau numerar în valoare de 5% asupra întregei furnituri, în recipise a le Administraţiei Financiare.

Caetul de sarcini se poate vedea în fiecare zi de lucru între orele 9—12 la biroul Contabilităţii.

Direcţiunea

Magazinele bune vor oferi întotdeauna
BICKET
Rom Cointreau

INŞTIINŢARE

Astăzi plătindu-se ajutorul de înmormântare în sumă de Lei 6508 pentru defuncta Emilia Costea decedată la 23 Decembrie 1937 în comuna Moţca jud. Baia, D-nii Membri Casei Deces ai Blocului Pensionarilor, sunt rugaţi să se grăbească cu plata ratelor.

CABINET DENTAR
Dr. Jean David
Medic stomatolog
Boli şi operaţiuni de **dinţi şi gură**
Str. Lăpuşneanu 47
Cons. 9—12 şi 3—7 p. m.

GALOŞI şi ŞOŞONI
CHILIPIR
de la 120 lei perechea
LA DESFACEREA
DIN STR. ANAST. PANU 5
vis-a-vis de Biserica Sf. Nicola

DOCTOR
Iosif Goldenberg
Medic de Spital
Specialist în BOLI DE PIELE, SIFILIS VENERICE
Strada Palat No. 2
(vis-a-vis de Palatul Administrativ)
Cons. 2-4 dim. 3-5 p. m.

DOCTORUL
R. DAMSKER
Medic de Spital
Str. Ghica Vodă No. 30
între 7-9 şi 3-6
MEDICINA INTERNA
Boli de inimă plămâni—rinichi

Cinema SIDOLI Astăzi şi în zilele următoare prezintă 2 premiere din seria producţiilor mari
Gentleman după miezul nopţii
cu cele 3 mari vedete americane Leslie Howard, Olivia de Havilland şi Bette Davis
şi **Harry Piel în Goana după aventuri** (BERLIN-LISABONA)
Complectare: JURNALUL SONOR

Artiştii ieşeni
Miluţă Gheorghiu
(Continuare din pagina I-a)

Ca artist al primei scene moldoveneşti, are o valoare recunoscută şi just apreciată de toată lumea. Orice rol jucat de Miluţă Gheorghiu, devine dulce şi parfumat.

Să ne oprim numai la două din numeroasele sale creaţii artistice: *Coana Chiriţa* de V. Alexandri şi *Bărbierul din Sevilla* de Beaumarchais. Recunoscut ca cel mai potrivit creator al Chiriţei pe ţară a dus faima rolului chiar anul acesta în Braşovul munţilor şi al tuturor seminţiilor.

Gestul, vorba, pauza, toate cu rost şi la timp, toate făcute cu talent şi măiestrie, au redat o chiriţă demnă de visul lui Alexandri.

Veselul Figaro, universalul Figaro, potlogarul Figaro, e oarecum o umbră a vieţii lui Miluţă Gheorghiu. Undeva Figaro spune: *Monsegnore, am râs atunci cînd trebuia să plâng.*

Dela prima replică şi pînă la final, o lume de spectatori se amuză de ghiduşiile şi farsele pline de haz ale bărbierului. Gluma e balon de săpun aruncat de nişte copii zburdalnici, iar râsul, clopoţeii primăverilor însorite.

Acesta e artistul nostru, Miluţă Gheorgiu, o trîmbiţă a veseliei, un actor de mare talent, un sac de *farse* şi glume, din care rîsul picură necontenit, ca un izvor limpede în ţărîa munţilor.

C. DAMIAN

Parastas pentru Moţa şi Marin

Mişcarea legionară din Iaşi a organizat un parastas pentru pomenirea eroilor Moţa şi Marin, Joi 13 Ianuarie ora 4 d. a. la Catedrala Metropolitană.

Vor lua parte toţi legionarii din oraşul Iaşi, prietenii şi simpatizanţii mişcărei.

Atenţie la cântăritul lemnelor!

Nu e destul că lemnele au preţ pipărat la Iaşi; că sunt speculate proporţional cu gerul.

Unii depozitari se mai pretează şi la furt la cintar, în stil mare livrînd cumpărătorului jumătate din greutatea plătită.

Un asemenea caz, relatat de dl. N. Gheorghiu din str. Toma Cozma 107, s'a produs eri la dl. prof. Th. Bădărău, fost director al liceului Internat, domiciliat în str. Păeurari 58.

Dl. Bădărău a cumpărat de la depozitarul Iosipovici 5500 kg. lemne.

Oamenii depozitarului au adus lemnele şi le-au cintărit scoţînd 5500 kg.

Cum stiva părea prea mică s'a procedat la o recântărire. cu un cintar exact şi s'a găsit că în realitate nu se aduseră decît... 3200 kg. de lemne. Deci la o cantitate de 5500 kg. s'au furat nici mai mult nici mai puţin decât 2300 kg.

Deci publicul cumpărător trebue să fie atent la cintărire.

Act de mulţumire

Subsemnata Costea Nicolae aduc viile mele mulţumiri Blocului Pensionarilor Publici Iaşi pentru modul cum mi s'a plătit ajutorul de înmormântare în sumă de 6508 lei pentru defuncta mea soţie Emilia Costea

Costea Nicolae

Instalarea comisiei interimare a municipiului Iaşi sub preşedenţia d-lui N. N. Gane

Ieri la prânz s'a făcut instalarea nouei comisi interimare a Municipiului Iaşi, în frunte cu d. N. Gane, fost consilfer la Curtea de Apel din Iaşi.

D. prefect Titus Frangulea dă cetire decretului de numire a comisiei interimare.

Urmează apoi depunerea legiuitului jurământ, în faţa d-lui prefect, asistat de preotul Vasilowschi. Rând pe rând depun jurământul d. preşedinte N. Gane, şi d-nii membri, col. Adam, avocat R. Drăghici, C. Foişor, Preot C. Bogdan, Ing. Gotcu, prof. Cămăruţ, av. Gh. Horga, C. Lascar, şi Gheorghe Iancu.

Cuvântarea d-lui Oswald Racoviţă

Dl. Oswald Racovitză, fostul primar, urcază bun sosit nouii comisii interimare, arătând că în cursul celor patru ani de primariat şi-a dat silinţa să satisfacă toate cerinţele de ordin edilitar ale Iaşului.

Îşi exprimă bucuria că destinele oraşului sunt încredinţate în mâinele d-lui Gane, pentru care a avut întotdeauna o stimă şi o afecţiune deosebită.

Elogiază personalitatea d-lui Gane, amintind că este fiul fostului primar Nicu Gane, căruia ieşenii i-au păstrat o frumoasă amintire.

Doreşte ca activitatea nouei comisii interimare să fie rodnică în lucrări edilitare şi să continue opera de înflorire a oraşului.

Arată apoi în puţine cuvinte ce-a făcut în aceşti 4 ani cât a stat la primărie şi propune ca în locul actualei primării—care se va muta—să fie ridicat un hotel comunal, servind pentru vizitatorii iaşului.

D-sa încheie urând d-lui Gane spor la muncă în desăvârşirea operei de refacere a oraşului.

Răspunsul d-lui N. Gane

Dl. N. Gane arată că îi leagă amintiri impresionante de Iaşi, unde în urmă cu 30 de ani a fost primar def. Nicu Gane, tatăl d-sale.

Adresându-se funcţionarilor, le spune:

„Vă cer numai trei lucruri mai importante şi anume: cinste, muncă şi demnitate. Să dispară pentru totdeauna sperţul şi samsarlâcul".

In continuare d-sa elogiază personalitatea d-lui O. Racovitză, pe care-l înfăţişează ca un bun gospodar, de pe urma căruia au rămas multe lucruri frumoase.

(Aminteşte de „Strandul Iaşilor" şi „Expoziţie").

In privinţa realizărilor edilitare, d. primar Gane, arată că va depune toată puterea sa de muncă, pentru ca linia urbanistică a Iaşului să cunoască o stare de înflorire şi progres sub toate raporturile. D-sa îşi propune să continue înfăptuirea planului de sistematizare început de d. O. Racovitză, pentrucă numai în felul acesta se va putea ajunge la ridicarea aspectului urbanistic al unui oraş important cum este Iaşul.

In numele funcţionarilor, a luat cuvântul d. avocat *Chiril Dragan*, secretarul general al primăriei, promiţând tot concursul.

Dl. *prefect Titus Frangulea*, urează nouei comisii interimare spor la muncă şi un viitor bogat în realizări şi asigură de întregul d-sale concurs.

*

Comisia interimară s'a retras apoi în cabinetul primariatului, unde s'a procedat la repartizarea atribuţiilor.

Atribuţiile:

D. preşedinte N. Gane va avea sub controlul d-sale următoarele servicii: contencios, electricitatea, arhitectura, personalul, serviciul apelor, canalele, planurile, parcelele, sanitare şi veterinar.

D. prim vice preşedinte colonel Adam a luat parte din atribuţiile d-lui P. Stanciu şi anume: Direcţia Financiară, ordonanţarea, percepţiile, constatarea, administrativ şi bunurile.

Al II-a vice-preşedinte d. av. Romeo Drăghici: salubritatea, starea civilă, fondurile şi baia comunală.

Ceilalţi membrii ai comisiei interimare au primit următoarele atribuţii:

Al. C. Foişor: Piaţa Halei Abatorul şi Nicolina.

Preot C. Bogdan: Asistenţa socială, cimitirile plantaţiile şi bisericile.

Ing. Gotcu: morile, brutăriile, alimentaţia.

Av. Gh. Horga: statistica, electoralul, spectacolele şi comerţul ambulant.

Prof. Cămăruţ: şcolile.

Dl. C. Lascar serviciile tehnice, iar d. *Gh. Iancu* piaţa Sf. Spiridon şi Păcurari.

*

Pentru eri după amiază la ora 4, d. primar Nicu Gane a convocat la primărie pe toţi şefii perceptori, şefii controlori dela brutării şi pieţe cum şi pe toţi taxatorii pieţelor alimentare, cărora le-a pus în vedere noul program al actualului consiliu interimar. Li s'a atras atenţia să fie cinstiţi şi drepţi în exercitarea funcţiei ce-o îndeplinesc; în caz contrar vor suferi rigorile legii.

Virgil Gheorghiu

Inspecţii şi sancţiuni severe la brutării

Dl. prefect de judeţ Titus Frangulea însoţit de dl. chestor Leahu şi de organele poliţieneşti, a făcut Duminică inspecţii la toate brutăriile din oraş.

Mai peste tot a fost găsită pâinec cu lipsă la cintar şi brutăriile nehigienice.

S'a confiscat pîine de la brutăriile C. Gheorghiu, str. I. C. Brătianu 139, F. Simonovici, din str. Brătianu, Iosif Nicolina 37, David Roca din Socola 187.

La această din urmă brutării s'a pus în vedere ca în 3 zile să se facă rafturi suficiente pentru depozitarea pâinei.

De asemenea s'a confiscat pâine şi cornuri de la filialele din Elena Doamna, Nicolina şi Anast. Panu ale fabricei „Lux".

Brutăria Cernovschi din Nicolina 167 a fost închisă pe 3 zile pentrucă în rafturile ei au fost găsiţi dormind... 3 câini.

Pâinea confiscată a fost împărţită la instituţiile de binefacere.

De asemenea s'a făcut o inspecţie la hala de carne.

x La inspectoratul muncii din Iaşi a sosit circulări prin care se cere punerea în aplicare a Deciziei ministeriale cu privire la servitoare.

In oraş sunt inscrise oficial circa 2500 servitoare.

Instiinţare

Domnii patroni de localuri care ţin Muzicanţi sau artişti, cât şi muzicanţii şi artişti din localitate, sunt înştiinţaţi pe această că, începând de la 1 Ianuarie 1938, *Inspectoratul Spectacolelor pentru Moldova, Basarabia şi Bucovina*, de pe lângă Direcţia Generală a Teatrelor şi Operelor Române, îşi are sediul în clădirea *Teatrului Naţional din Iaşi.*

Pentru depunerea cererilor de autorizaţii, pentru informaţii, etc.,—vor fi primiţi în zilele de *Luni Miercuri şi Vineri* ale fiecărei săptămâni, între orele 4 şi 6 după amiază.

Inspector,
OTILIA CAZIMIR

Are nevoie de
Ceaiul Cisbey
Acesta este remediul cel mai eficace contra acneei, coşurilor, roşeliior, durerilor de cap şi toate viciile sângelui, datorite CONSTIPAŢIEI.
Ceaiul CISBEY compus numai din plante selecţionate, se ia în infuzie, după masa de seară.
Preţul cutiei de 100 gr. lei 60,
La toate farmaciile şi drogheriile
Depozit pentru România:
Bucureşti III str. Toamnei 103.

Noul orar la frizerii

D. prefect de judeţ Frangulea convocat ieri pe reprezentanţii patronilor şi lucrătorilor frizeri, pentru a stabili noul orar la frizerii.

De comun acord s'a hotărât ca frizeriile să fie închise între orele 1-3 şi seara la orele 8.

In ajun de sărbători legale şi Sîmbătă seara frizeriile vor fi deschise până la orele 9; iar Duminica vor fi deschise numai până la orele 12 a. m.

De asemenea s'a hotărât ca în timpul săptămânei, prin rotaţie, patronii să acorde câte o jumătate de zi liberă lucrătorilor frizeri.

Pentru respectarea acestui orar, se vor face controluri severe, atât în centrul oraşului cât şi la periferie.

Contra TUSEI...
PASTILE VALDA
IN GUTII ORIGINALE

Grupul H amenință cu retragerea din partid
în urma reîntregirii liberale

București 12. — Principalii factori ai grupului H din partidul liberal, au examinat situația grupului în urma reîntregirii.

Din cercurile hașiste suntem informați că majoritatea grupului H se va declara formal împotriva hotărârii luată Luni în delegația permanentă și că va părăsi partidul liberal.

Printre cei cari nu vor desavua hotărârea delegației, se află și d. Victor Iamandi, care rămâne în partid.

Dl. D. Iuca, fostul ministru de interne, și-a manifestat în chip categorig nemulțumirea, fără a anunța însă dacă înțelege să părăsească partidul.

Hașiștii așteaptă ca reîntregirea să fie realizată și în fapt, — pentru a lua o hotărâre definitivă.

Această hotărâre se va lua astăzi când întregul grup se va întruni la ora 12, la locuința d-lui Petre Ghiață.

Unele cercuri liberale cred a ști că d. R. Franasovici, nemulțumit și d-sa de înlăturarea reîntregirii, nu va întârzia să se manifeste.

Cronica cinematografică

CINEMA SIDOLI

Gentlemen după miezul nopții

Când americanii își propun să facă o comedie bună, o reușesc chiar dacă elementul subiect nu face parte din seria scrierilor de consacrare universală.

Este cazul destul de sugestiv pe care ni-l prezintă studiourile americane cu filmul „Gentlemen după miezul nopții".

Subiectul acestui film, departe de a fi o capod'operă de inspirație literară, e un simplu pretext de pornire într'o acțiune plină de neprevăzut. E un pretext însă pentru fantezia unui scenarist genial și pentru talentul unui regisor rutinat, care reușește să combine, în modul acesta elementele cele mai antrenante întâlnite într'un spectacol cinematografic.

Ne ferim a povesti subiectul spunând numai că regizorul a știut să brodeze momente de un humor și de un efect într'adevăr extraordinar.

Scenă cu scenă, tablou cu tablou, acțiunea se desfășoară în ritm palpitant, emoționant, neprevăzut, ca să culmineze la intervale de câteva minute în efecte de mare humor.

Și în această avalanșă spumoasă de comic și neprevăzut, în această desfășurare uluitoare de spirit și fantezie avem prilejul să admirăm în toată splendoarea făpturei și talentului ei pe Olivia de Havilland evoluând alături de Leslie Howard și drăgălașa Bette Davis,

Al doilea film „In goana după aventuri" ni-l readuce după o absență destul de îndelungată pe Harry Piel atât de cunoscut publicului nostru din filmele precedente care ni-i înfățișa ca pe un actor plin de curaj și inventivitate.

In complectare ni se prezintă ultimele evenimente mondiale prin jurnalul sonor.

C. D. L.

A. 1420

Controlarea măsurilor de siguranță la săllle publice

In legătură cu catastrofalul incendiu dela palatul Eforiei din București, autoritățile din țară au primit ordine severe ca localurile publice: teatre, cinema, berării, cafenele etc. să fie sever controlate.

Patronii localurilor cari nu vor corespunde dispozițiunilor legale, vor fi obligați să amenajeze și să înzestreze clădirile cu cele necesare.

Acei cari vor căuta să se sustragă legilor, vor fi aspru pedepsiți și la caz de recidivă li se vor închide localurile.

Cu controlul și aplicarea dispozițiunilor vor fi însărcinați comisari speciali.

Aceștia au ordine precise și puteri nelimitate în executarea atribuțiilor date.

Spitalul „Izolarea" Iași

ANUNȚ

Se aduce la cunoștința celor interesați că pe ziua de 19 Ianuarie 1938, ora 10 jum. a. m. se va ține a III-a licitație pentru aprovizionarea acestui spital cu lapte dulce necesar hrănirei bolnavilor.

Condițiunile și caetele de sarcini se pot vedea în fiecare zi de lucru între orele 10-13 a. m. la cancelaria ad-ției.

Toate taxele de publicație le va suporta furnizorul adjudecatar.

Medic Primar Director
Prof. Dr. Bălteanu

Știri bisericești

Cazul Mitropolitului Gurie al Basarabiei

Printre acei care speră în repararea unei nedreptăți de către guvernul naț.-creștin, se află și I. P. S. Mitropolit Gurie al Basarabiei, îndepărtat de la conducerea Mitropoliei Chișinăului.

O singură vină a avut fostul conducător al bisericii moldovenești de peste Prut: a tolerat prezența la Mitropolia Basarabiei a unor oameni lipsiți de bună credință.

Acum mitropolitul Gurie cere să se lămurească situația sa.

I. P. S. Sa printr'o întâmpinare înaintată Sf. Sinod, nu insistă numaidecât pentru reînscăunarea ca Mitropolit; dar cere o reabilitare în fața opiniei publice.

Se prea poate ca lucrul acesta să se producă.

Părintele V. Vasilache la Chișinău

Părintele ieromonah Vasile Vasilache directorul cancelariei metropolitane, a plecat la Chișinău.

Distinsul monah are de rezolvat unele chestiuni bisericești în capitala Basarabiei.

Cu prilejul acestei vizitei, directorul cancelariei va invita pe câțiva profesori de teologie să țină conferințe în catedrala de la Iași.

Printre cei invitați figurează d-nii I. D. Ștefăneseu, Popescu-Prahova, arhim. Iuliu Scriban, Gala Galaction etc.

„Nu răspund calomniilor!"...

Aceasta este o declarație a părintelui prof. univ. Valeriu Iordăchescu, președ. clerului din Moldova, făcută nouă, în legătură cu un articol al părintelui protopop Gheorghe Maxim-Neamț, în chestia candidaturilor protopopilor în alegerile eparhiale.

Părintele Iordăchescu ne declară că Sf. Sa nu-și pune candidatura în aceste alegeri, rămânând să acționeze mai târziu, în congresul bisericesc.

„Până atunci păstrez rezervă și nu răspund calomniilor"—precizează pr. Iordăchescu.

SP.

Verificarea diplomelor de medici și farmaciști
obținute în străinătate

Printr'o decizie a ministerului sănătății, s'a instituit comisia pentru verificarea actelor ce au servit de bază la acordarea autorizațiilor de liberă practică a medicinei și farmaciei în România, pentru medicii și farmaciștii care au prezentat diplome din străinătate echivalate în țară.

Comisiunea este compusă din d-nii: dr. Bazil Teodorescu, conferențiar la universitate, dr. Octav Burileanu, medic primar, avocat C. R. Sturdza, fost prim președinte al tribunalului Ilfov, Radu I. Dumitrescu, avocatul șef al ministerului sănătății, ca membri și d-na Maria Toader, secretară.

INFORMAȚIUNI

x **Crucea Roșie.**—Membrii filialei Societății Naționale „Crucea Roșie" sunt convocați în Adunarea Generală Sâmbătă 15 Ianuarie orele 16, la sediul de lângă Spitalul Militar.

Adunarea va avea loc ori care ar fi numărul membrilor prezenți.

x Eri s'a prezentat la serviciu d. Cost. Râșcanu inspector ad-tiv al Regiunei Iași.

D-sa are în atribuțiile sale județele Iași, Vaslui, Roman, Tecuci, Tutova și Covurlui.

x Dl. Dimitrie Enescu pensionar, a intentat acțiune de divors soției sale d-na Maria Eneseu, domiciliată în Iași strada Tăcuta 24.

x Duminică 23 Ianuarie 1938 va avea loc în **Saloanele Cercului Militar** strada Carol *Un festival Artistic Literar* urmat de dans, dat în beneficiul Soc. **Colonia Școlară** „Spiru Haret" cu concursul Academiei de Muzică și Artă Dramatică și a Liceelor din localitate.

Bufet bogat. Muzică. Dans Inceputul la ora 5. Intrarea 60 lei. Pentru studenți și elevi 30.

x Episcopia catolică a cerut tribunalului comercial scoaterea în vânzare a imobilului din str. Col. Langa 13, 15 și 17, pentru suma de 200 mii lei.

x Banca salariaților publici a cerut scoaterea în vânzare prin licitație publică, a imobilului din str. Pojărnicie 5, pentru suma de 60 mii lei.

x Tribunalul comercial a dat un nou termen în procesul de faliment al comerciantului Herșcu Abramovici din str. A. Panu.

x O delegație I. O. V. s'a prezentat la prefectura de județ, expunându situația mizeră în care se găsesc invalizi, văduvele și orfani, și solicitând ajutoare.

D. prefect Frangulea le-a promis tot sprijinul.

x Din cauza reparațiunilor, Academia de Muzică și Artă dramatică „George Enescu" din localitate își va deschide cursurile Luni 17 Ianuarie orele 9 dimineața.

x Societatea „Salvarea" din Iași Str. Elena Doamna No. 23, s'a mutat în curtea bisericii Bărboi în localul fostei școale de industrie casnică.

x Sâmbătă s'a oficiat la biserica Amzei din București, căsătoria tânărului avocat ieșan d. Raul Gherculescu, cu d-ra Cornelia Popescu-Necșești, fiica d-lui Aurel Popescu-Necșești din direcția ziarului „Universul".

Nuni au fost d-na și d. dr. I. Costinescu fost ministru.

Tânăra pereche a plecat în călătorie în Italia.

x D. Cost. Lucache funcționar c. f. r. a introdus acțiune în contencios contra Regiei Autonome c.f.r., pentrucă nu a fost încadrat cu gradul și vechimea corespunzătoare.

x Consiliul Fac. de Medicină a fost convocat pe Vineri, în prima ședință după vacanță. Urmează să se recomande suplinitorul catedrei ocupată până acum o lună de dl. profesor Dr. Cosicescu.

x Vineri seara 7 Ianuarie a avut loc o întrunire a sectorului naț.-creștin Smârdan-Hala. In fața unui public numeros, au ținut cuvântări însuflețite d-nii: av. Ioanide, av. Matcovici, Hutup, Olteanu, Zaharia-Vasiliu, Buză șeful sectorului etc.

S'au primit 54 noui înscrieri.

x Aseară a avut loc la primărie prezentarea șefilor de serviciu d-lui primar N. Gane, de către d. avocat Chiril Dragan, secretarul general al instituției.

Cu această ocazie, d. Gane a cerut tuturor șefilor să întocmească liste cu toți funcționarii serviciilor în subordine.

x Director general al Casei centrale a Asigurărilor sociale a fost numit d. C. Dănulescu, —și nu dr. Danielopol cum din eroare se anunțase.

x D-na Maria Cucu din Cartierul Brener 115, a introdus acțiune de divors și pensie alimentară contra soțului ei d. Ioan Cucu mecanic c. f. r.

Cetiți „Opinia"

Noi comisii interimare comunale

LA VASLUI

C. Sima, președinte, C. Barbu, vice-președinte, păr. D. Tolpolovu, S. Frimu, I. Pogongeanu, Gh. Constantinescu, H. Niculiță, Al. Băisan, I. Miluță, S. Moșneagu și V. Ciurea, membri.

LA PIATRA NEAMȚ

A. Prolea, președinte, I. Comăniță, Ana Luca, păr. D. Nourescu, C. Hrisescu, C. Hârjău, cpt. V. Chiriță, cpt. Gh. Alcaz, St. Teodorescu, Gh. Ardeleanu, N. Grigoraș, membri.

LA BĂLȚI

Grigore Tuelea președinte, Gh. Lițu și dr. Boristavorski vice-președinți, Hosu Mihail, D. Mihăescu, dr. Majucevski, Petre Luncu, Climovici N., Bărbieru V., Țurcanu M., Grădinaru Gr., protoereu Silvestru Votoici, Ursachi Aristas, Blonski Vladimir și Andrei S. Ion, membri.

S'a dat drept doctor
și a violat o minoră

Bârlad 12. — Tânăra Ioana Eremia în vârstă de 15 ani, din str. Conachi No. 7, trecând pe str. Principesa Maria, a fost ademenită de un tânăr care s'a dat drept doctor și care ducând-o într'o casă din acea stradă, a violat-o.

După săvârșirea actului bestial, individul a dispărut.

In reclamațiunea pe care o face parchetului, victima spune că individul era bine îmbrăcat, scurt și gras și că dacă l-ar revedea l-ar recunoaște.

Autoritățile fac cercetări.

SANDU

O revistă profesională
a funcționarilor publici

La 15 Ianuarie apare în București Revista *„Chemarea"*, organ de luptă profesională al funcționarilor publici, Oficiu de Informațiuni, Contencios, — cu articole semnate de I. P. S. Patriarhul Miron, D-nii Prof. Nicolae Iorga, Ion Al. Brătescu Voinești, Dr. Gh. Banu, Ing. M. P. Florescu, Popescu Moșoaia, Stănescu-Buzău, Luchian-Iași, Climescu-Hotin, C. Scripcă-Orhei, etc.

Complectată cu ună bogat material documentar, dări de seamă, portrete, cronici juridice, medicale, profesionale, sportive, literare, interne-externe, informațiuni etc., Revista „Chemarea", a Funcționarilor Publici, cuprinde tot ce poate interesa viața de Stat și pe funcționarul public.

„După primul flacon de Gastro D. mă simt ca și complect vindecat"... și vă mulțumesc din suflet că ați făcut cunoscut suferinzilor că există un medicament cu care poți recăpăta sănătea și plăcerea de viață" —scrie d. Toth Ștefan din St. Paul jud. Arad p. u. Sofronia.

Astfel de scrisori de mulțumire sosesc cu miile la farmacia Thoiss din București, Cal. Victoriei 124, care expediază contra ramburs de lei 135. Ele vin din toate colțurile țării și dovedesc efectul binefăcător al medicamentului „Gastro D." care este indicat contra boalelor gastro-intestinale, hiperaciditate, răgâeli, balonări, grețuri, dureri boli nervoase de stomac, etc. Este recomandat și de medici.

Trianon-ul prezintă azi un program minunat
FEMEI DE NOAPTE
Un reportaj senzațonal despre viața de noapte de prin elegantele cabarete ale New-Yorkului și de prin tripourile clandestine, cu cea mai dinamică vedetă a Hollywood-ului
-BETTE DAVIS-
Al doilea film, extraordinarul roman senzațional
ENIGMATICUL MISTER MOTTO
cu PETER LORRE
Complectări: Jurnalele sonore Fox Centuria și Eclaire

CU OCAZIA INVENTARULUI
Mare desfacere
LA MAGAZINUL
„Comoara"
Profitați de prețurile derizorii
începând de Vineri 7 Ianuarie

Azi la „SCALA"
2 filme excepționale
DANIELLE DARRIEUX
— IN —
Abuz de Incredere
și filmul senzațional de aventuri
DRUMUL SPRE FRONTIERA
cu CONSTANCE BENNET
și OSKAR HOMOLKA

Spectacole speciale la Teatrul Național
pentru funcționari, studenți, elevi și muncitori
Abonamente cu prețuri reduse și înlesniri de plată

Teatrul Național, urmând firul unei vechi tradiții moldovenești care a prezizat dintru început menirea importantului factor de cultură și educație națională care este teatrul, a alcătuit un program variat de piese din literatura dramatică originală și străină, și în acelaș timp a hotărât să dea o cât mai largă putință de difuzare a spectacolelor sale în publicul românesc, reînființând sistemul abonamentelor.

In acest scop, spre a înlesni accesul la spectacole pe un preț modest, a înființat abonamente lunare, după cum urmează:

La premieră: **loja de 6 persoane 252 lei în loc de 275; loja de 5 persoane 210 lei în loc de 243; loja de 4 persoane 168 lei în loc de 188; fotoliu întâiu 42 lei, în loc de 52 și fotoliu doi 32 lei în loc de 42.**

La spectacolele obișnuite: **Loja de 6 persoane 192 lei în loc de 212; loja de 5 persoane 160 lei loc de 190: loja de 5 persoane 127 lei în loc de 158; fotoliu întâiu 32 în loc de 42 și fotoliu doi 22 lei în loc de 32.**

Deasemenea Teatrul Național va organiza șezători literare și artistice, al căror program se va adresa în primul rând tineretului universitar și elevilor; spectacole pentru copii și tineret; spectacole populare al căror program se va adresa micilor funcționari și soldaților și lucrătorilor din fabrici.

Tot odată, Teatrul Național a organizat, printr'un serviciu special al Agenției teatrale „Ath. Gheorghiu", înlesnirea achitării abonamentelor la plata salariilor pentru toți funcționarii de orice categorie.

REP.

x **In timpul iernei, nu neglijați de a da copiilor slăbuți untură de pește norvegiană simplă sau iodoferată, căci untura de pește *purifică sângele și întărește organismul* prin *iodul, materia grasă* și *vitaminele* ce conține în mod natural.**

La farmacia Dr. Ratianu Cuza Vodă 83 se prepară zilnic untură de pește iodoferată cu cea mai bună untură de pește primită direct din Norvegia.

Informațiuni

x *Dl. Prof. Dr. L. Ballif* consultă zilnic între orele 4-6. Boli nervoase și endocrine. Str. Sărărie 100.

x Profitați de marea DESFACERE dela magazinul „COMOARA".

x In vârtejul Parisului, în mijlocul lipsurilor și propunerilor îndrăznețe ale bărbaților, Danielle Darrieux, studentă a facultății de drept, străbate viața, în cea mai puternică dramă umană „Abuz de Incredere" ce rulează azi la „Scala", odată cu filmul de spionaj „Drumul spre frontieră" cu Constance Bennett și Oskar Homolka.

Deasupra Doctor
C. PARHON ȘTEFANESCU
Medic primar al Spit. Socola
Boale nervoase și ale glandelor cu secrețiuni interne
METABOLISM BAZAL
Cons. 2—4 p. m.
Str. Tăutu 2 Tel. 2269

DOCTOR
A. ABERMAN
consultă
BOLI DE COPII
BOLI INTERNE
între orele 2—3 p. m.
Tratamente cu raze ultraviolete
Strada I. C. Brătianu 30
colț cu str. G. Enescu

ULTIMA ORA

M. S. Regele Carol
despre regimul politic din Romînia
Important interview al Suveranului, acordat unui ziar englez

Bucureşti 12.—M. S. Regele Carol al României a acordat un prea interesant interview

M. S. REGELE CAROL

trimisului special al ziarului londonez „Daily Herald".

Un rezumat al acestui interview a fost transcris de agenţia „Radio-Central" ziarului „Universul".

Textul integral însă a fost transcris astă noapte de agenţia „Rador", text pe care-l redăm mai jos.

Respectul părerilor personale

Suveranul a început prin a se ocupa de gazeta engleză ce solicitase interviewul:

„Cunosc bine ziarul „Daily Herald. Este un ziar laburist unde fiecare este îndreptăţit să aibă păreri personale. Eu respect pe acei ce au păreri personale".

Democraţie şi dictatură

Ziaristul englez întrebând dacă actualul guvern nu este o dictatură regală sub formă constituţională, M. S. Regele a răspuns:

— „Este o întrebare de bază. Trebue însă să se înţeleagă că un cuvânt ca „dictatură" nu poate avea aceiaşi interpretare universală. El poate însemna ceva într'o ţară şi cu totul altceva în altă ţară.

Termenul de „democraţie" nu poate avea în România aceiaşi aplicaţie ca în Anglia, unde condiţiile politice sunt cu totul deosebite.

Ţara d-voastră are o tradiţie parlamentară.

Sentimentele şi educaţia poporului britanic nu sunt aceleaşi ca în România.

Rolul de arbitru al Regelui

Din cauza situaţiei partidelor şi a stării politice dela noi, numai Suveranul fiind un element statornic, poate ţine linia dreaptă între ele.

Dacă aţi vroi să aplicaţi României cuvântul „dictatură", acesta poate fi sensul lui şi nimic mai mult.

Nu este nici o sugestie de dictatură, aşa cum o înţelegeţi d-voastră.

Într'o situaţie dată, este o chestiune pusă conştiinţei mele să judec care anume lucruri sunt rele.

Nu este în intenţia mea să iau astfel de măsuri, pe care le implică termenul de „dictatură".

Guvernul Meu se întemeiază pe autoritate şi pe puterea executivă, care este Suveranul şi guvernul său.

In spiritul Constituţiei este ca Suveranul şi guvernul să lucreze împreună„.

Sentimentul public este naţionalist

Ziaristul arătând surprinderea opiniei publice că a fost chemat la cârmă un partid cu minoritate parlamentară, Suveranul declară:

—„Nu ştiu dacă alegerile reprezintă totdeauna exact opinia publică.

Rolul Suveranului este să judece care este cu adevărat sentimentul public.

Nu se poate tăgădui că în România acest sentiment public tinde către naţionalism.

De aceia a fost mai potrivit să fie chemat la putere un partid mai naţionalist decât altele.

Alegerea Mea nu s'a călăuzit de ceia ce se va spune în alte părţi, ci a fost făcută numai pe temeiul necesităţilor naţionale".

Guvern de autoritate şi ordine

Guvernul este de autoritate şi cred că aceasta e necesar.

Poporul Meu vrea să simtă că în ţară este ordine.

Nu trebue să confundaţi politica internă cu cea externă.

Urmăresc-o aşa cum o conduc, cred că procedez foarte democratic".

Politica internă nu atinge alianţele externe

La o altă întrebare a ziaristului, în legătură cu chemarea guvernului Goga. M. S. Regele a răspuns:

— „Am trecut peste alte Partide când am chemat acest guvern, pentrucă am luat în consideraţie interesele ţării.

In hotărârea Mea nu se pune chestiunea fascismului sau alte chestiuni de sistem.

Politica internă a guvernului nu atinge alianţele sau politica externă a aliaţilor noştri".

Fiind întrebat dacă aprobă politică guvernului, Suveranul a răspuns:

„Este guvernul Meu şi trebue să aibă aprobarea Mea.

In ziua când nu voi fi mulţumit de felul cum guvernează voi cere o schimbare".

In chestia evreiască
Revizuirea evreilor care au venit în ţară după războiu

In legătură cu chestiunea evreiască, Suveranul a declarat:

„Chestiunea evreiască este un factor principal al situaţiei.

Nu se poate desminţi că există în ţară un puternic sentiment antisemit.

In istoria noastră această chestiune este veche.

Măsura ce se va lua, pentru a se vorbi despre ea, este revizuirea tuturor evreilor intraţi în ţară după războiu.

Poate fi oare socotit cetăţean acel care a intrat în ţară prin fraudă ?

Acei cari sunt în România dinaintea războiului, vor rămâne neatinşi.

Dar acei cari au venit după războiu, fără drept legal decât acela de refugiat, — în ceiprivește pe aceştia vom lua în considerare ce trebue să facem.

Nu este vorba de expulzare.

Ceia ce s'a întâmplat după războiu, a fost ceva în felul unei invazii de evrei ruşi şi galiţieni, introduşi ilegal în ţară.

Numărul lor s'a exagerat. Unii spun 800.000. Dar numărul mai exact e 250.000 Aceştia au invadat satele şi nu sunt un element bun.

Sentimentul public este că nu putem da drepturi politice unor invadatori.

Nu este nici un motiv de neliniște în străinătate asupra acestei chestiuni.

Nu vom fi aspri.

Dacă luăm măsuri ce par nelogice naţiunei engleze şi în dezacord cu civilizaţia, nu trebue să se uite că scopul nostru este de a salva ceia ce a rămas. Este interesant să se noteze că evreii în chestiune, — invadatorii, nu intră sub prevederile tratatelor minorităţilor, care privesc numai acele teritorii lega. transferate, ca un rezultat al războiului.

In această chestiune, ca şi în altele, întrebarea ce se pune este dacă să trec peste, sau să urmez opinia publică.

Cât priveşte viitorul, hotărârile Mele vor fi bazate pe ceia ce socot că este mai bine pentru ţara şi poporul Meu" — a încheiat M. S. Regele Carol.

Acest interview a fost reprodus şi de principalele ziare din Franţa.

Citiţi „OPINIA"

Guvernul tratează carteluri electorale
Înţelegerea cu d. Iorga. Tratative cu partidul german

Bucureşti 12—Din cercurile guvernamentale se anunţă încheierea unui acord electoral cu dl. prof. N. Iorga.

Dl. Iorga a declarat că în urma reîntregirei liberale se socoteşte desfăcut de cartelul încheiat cu dl. Tătărescu.

Rămâne să se stabilească condiţiile de amănunt ale acestui cartel.

*

Dl. prim-ministru O. Goga l-a primit eri pe dl. Hans Roth, şeful partidului german, în vederea încheierei unui acord electoral cu această grupare.

Dl. Goga este pentru acest cartel, însă cu condiţiunea ca să fie alături de guvern atât şefii oficiali cât şi cei neoficiali.

Se crede că acest cartel va fi încurând încheiat.

Noii epitropi ai Spiridoniei
vor fi instalaţi Luni

Luni 17 Ianuarie c. va avea loc instalarea oficială a noilor epitropi ai aşezămintelor spitalului Sf. Spiridon în frunte cu d. R. Suţu.

La solemnitate va asista şi d. prof. Gh. Cuza, ministrul muncii, care soseşte în Iaşi, Sâmbătă seara, sau Duminică dimineaţă.

După depunerea legiuitului jurământ, va avea loc o slujbă religioasă la biserica Sf. Spiridon.

Vor asista la această ceremonie toţi şefii instituţiilor locale, cum şi foştii epitropi ai Spiridoniei.

x Tenul iritat de vânt şi de frig se înfrumuseţează repede şi admirabil întrebuinţând Crema Miraculoasă preparatul Laboratorului Dr. A. Ratianu Iaşi, str. Cuza Vodă 83.

Această minunată cremă albeşte şi catifelează pielea, distrugând petele şi coşurile depe obraz. Se trimite contra ramburs ori unde se cere.

Vor fi suspendaţi 1500 avocaţi evrei
din baroul Ilfov

Bucureşti 12—Eri s'au întrunit la baroul Ilfov avocaţii creştini sub preşidenţia d-lui Murgăşanu.

S'a hotărât să se ceară consiliului suspendarea imediată a celor 1500 avocaţi evrei, aflaţi în baroul din Capitală.

Suspendarea avocaţilor evrei se pune în aplicare cu începere de astăzi.

Primarul Capitalei

Bucureşti 12, — Dl. C. C. Brăescu a fost numit primar general al Capitalei.

Instalarea d-sale are loc astăzi după amează.

Inundaţii la Sulina

Galaţi 12.—Din cauza apelor Dunării, care au năvălit peste maluri, oraşul Sulina este complect izolat.

Patru locuitori surprinşi de puhoae, s'au înecat.

x „Oameni pe un sloi de gheaţă".—Astă seară, la ora 9, trupa Teatrului Naţional din Bucureşti joacă pe scena Naţionalului nostru marele succes „Oameni pe un sloi de ghiaţă" cu dl. Calboreanu în rolul principal.

Ieşenii au ocazia să vadă o piesă de mare spectacol, cu unul din cei mai răsfăţaţi actori ai capitalei.

Biletele la agenţia Gheorghiu.

x Tusa şi Răguşeala în bronchitele gripale dispar repede cu *Pastilele de Eucalipt Benzomentolate Dr. Ratianu* aprobate de Consiliul Sanitar Superior. Indicate în toate afecţiunile pulmonare, laringite, astmă, desinfectează plămânii, uşurează respiraţia. Depozit Farmacia Dr. Ratianu, Iaşi Cuza Vodă 83.

PIERDUT Buletinul Biroului Populaţiei Iaşi No. 43115 din 12 Ianuarie 1931 pe numele de Mani Goldşmid din strada C. Păun No. 4.

Acest buletin se declară nul.

Nemângâiaţii, soţ, surori, copii, nurori, gineri, nepoate, nepoţi precum şi familiile înrudite, au nemărginita durere a anunţa pierderea scumpei lor

Ţirla Katz

în etate de 64 ani

Ceremonia funebră a avut loc Duminică 9 Ianuarie 1938. Str. Anastasie Panu 40.

Cumpăr aur de bijuterii Briliante, antichităţi. Vindeţi bine

Brătianu 82

No aţi bine No.

PUBLICAŢIE

Se aduce la cunoştinţa celor interesaţi că în ziua de 28 Ianuarie 1938, orele 11 dimineaţa, se va ţine în localul Centrului pentru Ocrotirea Copiilor Iaşi, str. Vasile Lupu 39, licitaţie publică cu oferte închise pentru concesionarea fabricaţiunei de mobilier divers de fier, lemn, procurarea de veselă şi unelte de bucătărie, confecţionarea de aşternuturi, rufărie diferite şi ustensiile diverse.

Licitaţia se va ţine în conformitate cu art. 88—110 incl. din L. C. P. cu art. 31—53 din Regulamentul O. C. L. şi normele generale pentru ţinerea licitaţiilor publice, publicate în M. O. No. 127 din 4 iunie 1931.

Garanţia provizorie va fi de 5 la sută asupra valorii devizului în numerar sau efecte garantate de stat la cursul zilei.

Devizul, planul şi caetul de sarcini se pot consulta în toate zilele de lucru între orele 11—12 a. m. în cancelaria Centrului pentru Ocrotirea copiilor Iaşi, str. Vasile Lupu 39.

La licitaţie vor fi primiţi maiştri cu firme înscrise cu garanţii morale şi materiale.

— DOCTOR —

Solomon Manole

BOLI DE FEMEI ŞI CHIRURGICALE

Cons. 2½—7 p. m.

Iaşi, str. Gh. Mârzescu 7

Telefon 2230

Mica Publicitate

STUDENT IN MATEMATICI prepară conştiincios elevi (e) de curs secundar. A se adresa la ziar.

DE INCHIRIAT cameră mobilată cu intrare separată, acces la bae, în str. I. G. Duca No. 22. A se adresa la ziar sub V.

DE INCHIRIAT cameră mobilată la persoană sigură. Iaşi str. Sft. Sava No. 15.

S'A GĂSIT o cheie Yale-Păgubaşul o poate ridica de la Jean Constandache strada Mizil 2.

PIERDUT în seara de Luni 10 curent pe parcursul Cinema Scala — Mitropolia una mănuşă lână gris de damă. Bună recompensă găsitorului. Adresaţi Schwartz, str. Mârzescu 9.

UN CADOU UTIL pt. părinţii Dvs. este un OCHELAR FRUMOS dela

Optica „ARGUS"

Singurul magazin de specialitate.—Iaşi, Lăpuşneanu 43

Crema de lăcrămioare

curăţă, albeşte şi catifelează pielea. Depozit: Farmacia Dr. Beceanu Piaţa Halei Iaşi.

Quadrat Riga

Aplicarea pe teren a reîntregirei liberale
Desemnarea şefilor de organizaţii

Bucureşti 12. — Dl. Gh. Brătianu a vizitat eri pe d-nii Dinu Brătianu şi Gh. Tătărescu, cu cari a avut consfătuiri în legătură cu noua situaţie din partidul liberal.

La 17 Ianuarie vor fi convocaţi toţi şefii de organizaţii liberale şi georgiste, spre a se perfecta reîntregirea.

A rămas definitiv stabilit că de la georgişti să fie şefi de organizaţii d-nii: Gh. Brăteanu, gen. Văitoianu, Const. Toma, Atta Constantinnscu, prof. Giurescu, Papacostea, Constantinescu-Bordeni, dr. Zigre, Cantacuzino, M. Antonescu şi M. Sturza.

S'a numit o comisiune pentru plasarea şefiilor de organizaţii.

Această comisiune e formată din d-nii Gh. Brătianu, C. Toma, Atta Constantinescu, Bebe Brătianu, Sasu şi Franasovici.

Dl. Gh. Brătianu a lansat un apel către partizanii săi în care arată că după 7 ani de activitate politică, a socotit că e momentul să se facă reîntregirea.

Dl. Gh. Brătianu va trece şef de organizaţie la Ilfov sau la Iaşi. E aproape sigură că se va hotărî Ilfovul.

Restul se va hotărî zilele acestea.

Ştiri poliţieneşti

Lovit de tramvai.—Vagonul de tramvai No. 49 condus de manipulantul cu No. 79, a dat în dreptul cârciumei „La doi sergenţi", peste Avram Maior din şoseaua Păcurari No. 25, surdo-mut, lovindu-l uşor la cap. A fost pansat la spitalul Sf. Spiridon şi lăsat liber.

Atac în stradă — Vasile Chirilă din Com. Aroneanu jud. Iaşi, a reclamat că pe str. Moara de Vânt a fost acostat de femeia Paraschiva V. Miha din aceiaşi comună împreună cu un necunoscut, şi i-au luat trei bidoane de lapte şi 10 Kg. carne de vită.

Diverse.—Au fost conduse la Bir. de Moravuri prostituatele Sofica Bumaru din str. Gospodari No. 5 şi Maria Rusu din str. Tacu No. 10, fiind găsite acostând trecătorii prin Piaţa-Unirei.

Furturi.—Un furt de păsări s'a săvârşit la d-na Roiu directoarea Liceului de fete „Oltea Doamna".

— Răufăcători au pătruns în casa d-nei Ioana Petrescu din str. Aron-Vodă No. 48 bis, de unde au furat alimente şi vase de bucătărie.

x Tânărul Mircea Alexandru elev la seminarul „Veniamin Costachi" a reclamat. pe depozitarul de lemne Idelovici din str. Lascar Catargiu No. 55, care l-a înşelat la cântar. LZ.

Voevodul Mihai a părăsit Grecia

Atena 12.—Marele Voevod Mihai a părăsit Atena plecând spre ţară.

La gară, Marele Voevod a fost salutat de autorităţi şi membrii legaţiei române la Atena.

x Consiliu Judeţean Iaşi fiind dizolvat, s'a numit o comisie interimară în frunte cu preotul N. Grigoraş.

În fiecare seară la ora 7 CEREŢI

informaţia

cu ultimile ştiri din ţară şi din străinătate

EXEMPLARUL 1 LEU

Amatori fotografi

Developaţi, copiaţi, măriţi la

Fotograful Z. WEISS

Piaţa Unirii

ANUL XXXIV No. 9234

ABONAMENTE:
Lei 350. . . . . pe un an
„ 180. . . . . „ 6 luni
„ 90. . . . . „ 3 luni
„ 35. . . . . „ 1 lună
„ 1500. . . . Instituții publice

Atelierele tipografice „Opinia"
IAȘI STR. LAPUȘNEANU 37

1 LEU

OPINIA

Ziar popular cotidian

VINERI 14 IANUARIE 1938

TELEFOANE
Redacția . . . . . No. 1298
Administrația . . . . . „ 1299
Serv. de noapte red. . . . . „ 1436
„ admin. . . . . „ 1567

Redacția și Administrația
IAȘI STR. LAPUȘNEANU 37
Director: C. R. CHIULEA

BIBLIOTECA UNIVERSITĂȚII IAȘI

PRIMARIATUL D-LUI N. N. GANE

Noul conducător al administrației municipale a Iașului poartă un nume scump ieșenilor și retrezește vremile de acum patru decenii când orașul nostru moldovenesc avea în frunte pe ilustrul academician, scriitor și fruntaș politic N. Gane.

Neculai Gane a fost unul din cei mai mari primari ai Iașului. De numele lui sânt legate o serie de lucrări edilitare care au schimbat fața orașului, făcând dintr'un târg oriental, un oraș cu aspect modern.

De numele lui N. Gane se leagă lucrările de pavaj, ecleraj electric, canalizarea Calcainci. lucrările dela Abator, clădirea Teatrului Național, localuri de școli, alinieri și deschideri de piețe publice și alte înfăptuiri epocale pentru viața unui oraș.

Actualul primar d. N. N. Gane este fiul marelui Neculai Gane. Și ieșenii fac o firească legătură dela tată la fiu, având încredințarea că reînvie, pentru orașul nostru, epoca de odinioară.

Dealtfel, chiar la instalare, d. N. N. Gane a rostit cuvinte foarte chibzuite, promițând că va căuta să facă operă de continuitate, pentru refacerea Iașului.

Intr'adevăr, d. Osvald Racoviță a îndeplinit lucruri remarcabile și a lăsat în curs de executare proecte menite să dea aspect nou orașului. Vederile de ansamblu și tenacitatea d-lui Racoviță merită a fi continuate,—ceia ce tocmai anunță că va face d. N. N. Gane.

Astfel, se deschide orașului nostru o bună perspectivă de înflorire urbanistică.

Dorim ca valoarea personală și intențiile d-lui N. N. Gane să găsească sprijin necondiționat dela toți cetățenii, și mai cu seamă ajutor de la Centru.

Și astfel Iașul să devie un șantier de realizări însemnate, ca acum 40 ani, în vremea marelui Neculai Gane.

Se deschide un proces istoric între rasele albă și galbenă?

Amenințare de război anglo-japonez

Senzaționale declarații ale unui ministru nipon

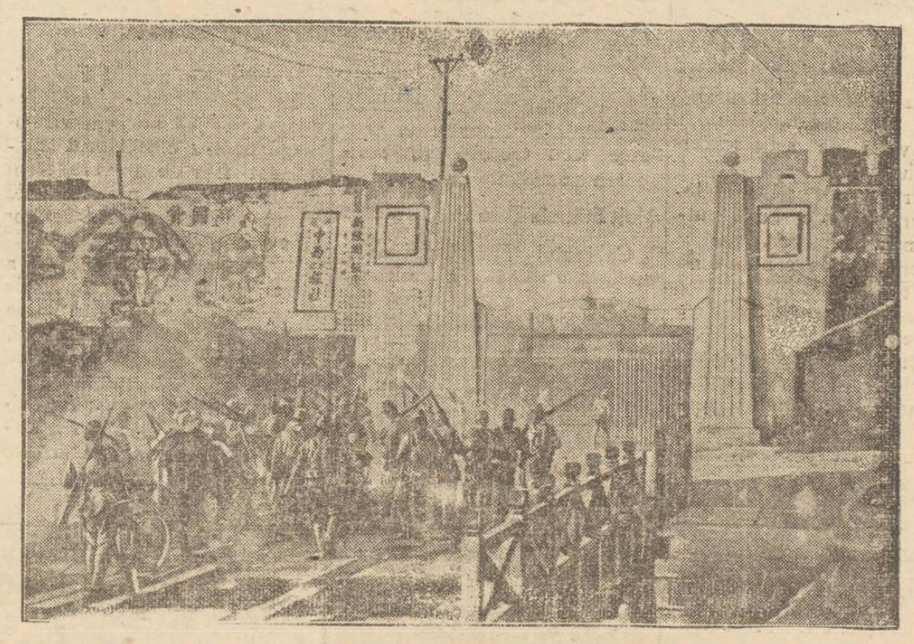

Vedere dela intrarea trupelor japoneze în orașul Nanking, capitala Chinei

Întâmplările din Orientul îndepărtat sânt germenul unor mari prefaceri în lume. Pătrunderea japoneză în China e preludiul unui proces istoric între rasa albă și rasa galbenă.

Învăluiți în necazurile și patimile locale, noi europenii pierdem din vedere problema Orientului extern.

Insă tocmai un oriental și-a luat sarcina să ne trezească la realitate. Acela este amiralul japonez Suetsugn, ministru de interne în cabinetul din Tokio și personalitatea dominantă în guvernul nipon.

Gonirea albilor din Asia

—„Trăim astăzi evenimente care vor avea un răsunet imens în istoria lumii, a declarat amiralul Suetsugn. Nimeni n'ar putea ști cadența în care se vor desfășura. Dar sînt convins că rasa galbenă se va bucura de partea de fericire pe care cerul i-o rezervă, și că sfârșitul heghemoniei albilor va inaugura cu adevărat o eră de justiție și umanitate"...

O conflagrație generală

— „Jugul albilor asupra rasei galbene trebue să dispară (continuă ministrul nipon). Desigur, o realizare rapidă a acestei eliberări va aduce o conflagrație generală. Insă orcare ar fi precauțiile ce le-am lua, rezulttatul va fi acelaș : *o conflagrație generală.*

Așa vrea distinul. Iar lucrul esențial este să ni realizăm misiunea fără a ne împiedeca de considerații secundare".

Război Angliei !

Precizările amiralului japonez devin deadreptul alarmante, prin următoarele cuvinte :

— „Spre a sfărma rezistența chineză, trebue numaidecât să punem capăt ajutorului englezesc, *poate chiar cu prețul unui război!* Ce-i de făcut altceva ? Nevoia impune mijloacele.

De ce Anglia nu vrea să înțeleagă cât îi de zădarnic sprijinul ce-l acordă Chinei,—sprijin ce va atrage furtuna asupră-i ?

„Nu cred că americanii, ale căror interese nu-s atinse de acțiunea noastră, se vor pune la remorca Angliei de a ne combate dacă vom înfrunta pe englezi cu armele".

Forța japoneză

Și ca încheere, ministrul nipon a accentuat :

— „Forța economică a Japoniei întrece tot ce chinezii și albii își pot închipui.

Noi nu vom cădea niciodată în situația Germaniei de după război".

Mănușa e aruncată ! Se desemnează limpede primejdia unui război anglo-japonez, și chiar deschiderea procesului mare al Orientului aziatic împotriva rasei albe.

Când ? In ce proporții ? Și cu ce perspective ?

Iată întrebări adânc chinuitoare.

Un nou complot militar în Rusia

Poliția sovietică din Moscova a descoperit un nou complot contra vieții lui Stalin și contra lui Ejov, comisarul general al siguranței statului.

Complotul era pus la cale de militari.

Au fost arestați numeroși ofițeri superiori, în frunte cu co'onelii Ossipov, Smolin, Panikov, Smagulin și Ievseiev.

Cu toții au fost depuși la închisoarea „Lubianka", de unde cu greu mai iesă cineva în viață !

Se pare că există o stare de revoltă în diferite unități al armatei roșii.

Ingrijorări franceze

în privința înarmărilor aeriene

In Franța s'a pornit o intensă propagandă pentru sporirea înarmării aeriene.

Senatorul A. de La Grange, specialist în chestiuni aviatice, face comparația următoare :

In industria de aeroplane din Germania, lucrează 85.000 lucrători în 48 ceasuri, adica peste 4 milioane ceasuri de muncă; câtă vreme în Franța lucrează numai 39.000 lucrători, furnizând 1 milion 462.000 ceasuri.

In Germania, uzinele și utilajul sânt egale dacă nu superioare celor mai bune uzine americane. In Franța, utilajul e învechit.

In fine, materialul francez abea intră în stadiul a 400 Km. pe oră, în timp ce în Germania aeroplanele militare depășesc 500 Km. pe oră.

Concluzia este că Franța trebue să facă storțări mari în domeniul aviației, pentru a-și asigura liniștea la granițe.

Din toată lumea

Vine polopul ?

După profetul american William Greenwood, anul 1938 nu va fi lipsit de evenimente senzaționale, printre cele mai grave numărându-se un nou... potop. Să ne grăbim însă să spunem, pentru liniștea cititorilor, că potopul proorocit de numitul Greenwood va fi parțial, înghițind numai Statele-Unite, dela Oceanul Pacific până la Munții Stâncoși și dela Alaska în Mexic și nimic mai mult.

Cum Greenwood e un om de ispravă, care ține la viață, și-a construit omul o corabie cu tot confortul necesar.

— „N'am construit-o ca să mă folosesc de ea—declară el. Dumnezeu va avea grije de mine. Dar corabia aceasta va fi un simbol și un avertisment. Lumea a râs de mine și mi-a spus că sunt smintit. Tot așa i s'a spus și lui Noe".

Greenwood a început astfel noul an într'o atmosferă biblică.

Cinematograf în biserică

Un obiceiu pe care ziarele catolice îl numesc scandalos, s'a făcut în Anglia. Pastorii anglicani pentru a atrage publicul, organizează în fiecare Duminică spectacole cinematografice în biserică.

Alegerea programelor e făcută fără multe scrupule, în ce privește subiectul proecțiunilor. Din pricina aceasta episcopul de Wincheser a luat inițiativa să oprească aceste spectacole în toate bisericile din dieceza lui, limitând proecțiunile numai la cele cu caracter religios.

Iar se mărită Greta Garbo

Greta Garbo a venit în Suedia spre a petrece sărbătorile în orășelul natal.

Cu acest prilej, din nou s'a răspândit svonul că Greta Garbo se mărită. Mai ales că la plecarea din America, marea actriță a declarat că în nici un caz nu va face o căsătorie la Hollywood.

Acum ziarele anunță că Greta se va căsători cu un comandant de vapor, amic din copilărie de la Gotheberg.

Intotdeauna când pleacă în Europa, ea călătorește cu vaporul condus de acest prieten.

După regizorul Stiller, Ramon Novarro, George Breut, Leopold Stakowsky, Robert Taylor etc. e rândul acestui marinar suedez să fie soțul divei, măcar în reportagiile ziarelor.

Americanii însă speră ca Greta Garbo să revină la Hollywood...doamnă.

Avion stratosferic

„Boeing Aireraft Company" din Seattle construește în momentul de față un aparat propriu să revoluționeze întreaga aeronautică.

Este vorba de un avion stratosferic cu patru motoare care va putea asigura zborul într'un aer rarefiat la înălțimi foarte mari. Aparatul va avea instalațiuni speciale pentru zboruri la mari înălțimi, fiind înzestrat cu tot confortul pentru călătoria a 22 pasageri.

Statura polițiștilor

Agenții Scotland Yardului (vestita poliție engleză) trebue să aibă statură impozantă. Inălțimea reglementară era de 1,79 metri,

Acuma însă această înălțime a fost redusă la 1,76 metri.

Concesia aceasta e motivată în felul următor :

„In împrejurările de astăzi, poliția trebue să îndeplinească numeroase sarcini pentru care calitățile fizice și inteligența trebue să tragă mai mult în cumpănă decât o statură impozantă".

Celiți ULTIMA ORA

în Pag. 4-a

Călătoria diplomatică a d-lui Micescu

Dl. Istrate Micescu, ministrul nostru de externe, a vizitat Praga și Belgrad, precizând politica externă a Romaniei. Curând d-sa va sosi la Geneva, reprezintând Mica Antantă la Societatea Națiunilor.

In clișeu, d. ministru Micescu înconjurat de gazetari.

Necesitatea deblocării în învățământul primar

de C. FLOREA
președintele Asociației învățătorilor din Iași

Cuvântul „deblocare" este nou ; ideia, în sine, pentru cei care semnează aceste rânduri, este veche. Am spus-o în congresul g-ral al învățătorilor ținut în Sept. a. c. la Oradea. Ideia a fost primită cu entuziasm pe toți congresiștii.

Să fim obiectivi; să înșirăm stările de fapt cum sunt ele în realitate și apoi, în lumina acestor fapte, să tragem concluziile logice care vor reieși.

Legea învățământului primar prevede 35 ani de funcționare efectivă, pentru ca un învățător sau învățătoare să aibă dreptul la pensie. Se admite însă și o limită de vârstă, pentru cei care au intrat mai târziu în învățământ, sau care ar dori să mai funcționeze și după cei 35 ani obligatori. Acea limită de vârstă este 65 ani.

De bună seamă, în 1924, când s'a promulgat actuala lege a învățăm. primar, era necesară această latitudine de a funcționa și după 35 ani de muncă obligatorie.

Pe atunci școlile normale, create după războiu, erau abea în epoca lor de formațiune ; nu ajunsese la desvoltarea de acum, când pot da, în fiecare an, contigente mult mai numeroase decât posibilitățile de plasare în învățăm. primar.

Atunci numărul școlilor primare se înmulțea zilnic, iar tinerii cu diplomă de învățător erau foarte puțin. Oferta școlii era mai mare decât cererile învățătorilor, S'a recurs atunci la suplinitori cu 3—4 clase secundare.

In fața acestei nevoi crescânde a școlii primare s'a făcut apel și la învățătorii pensionari. Aceștea au răspuns cu entuziasm, contribuind, din nou, cu ultimile energii, la ridicarea, prin cultură, a poporului nostru. Făceau treabă mai bună de cât suplinitorii ; erau mai necesari.

Acesta a fost motivul, cred eu, pentru care s'a prevăzut și o limită de vârstă pe lângă anii obligatori.

Dela 1930 situația s'a schimbat. Școlile normale au început a da serii numeroase de învățători, care au satisfăcut până la saturație nevoile școlii primare. Cererea era, și este, mult mai mare ca oferta. Această stare de lucruri a determinat conducerea ministeriului școalelor, din vremea aceia, să micșoreze numărul școlilor normale. Măsura era necesară dacă luăm în considerație și precara situație financiară în care se alla țara noastră atunci.

Din 1934 lucrurile s'au schimbat mult. Școala poporului, în ultimii ani, s'a bucurat de o solicitudine nemaipomenită, din partea d-lui Dr. C. Angelescu, actualul ministru al școalelor.

Prin crearea de posturi noui de învățători, s'a dat posibilitatea de a se plasa atâtea mii de tineri, care așteptau de ani de zile fără nici un rost. Cu toate acestea au rămas serii întregi de normaliști și normaliste (1934—1937) care încă nu și-au putut găsi un loc unde să-și valorifice cunoștințele căpătate în școală. Stau și așteaptă posturi va-

(Continuarea în pagina 2-a)

Astă seară
premieră la Teatrul Național:

„REGRETE ETERNE"

O comedie cu mult haz și cu frumoase surprize

Teatrul Național inaugurează astăseară a doua parte a stagiunii, cu premiera *„Regrete Eterne"*.

Despre această comedie de o nediscutată valoare teatrală, s'a scris în destul, relevându-se calitățile ce au făcut ca pretutindeni această lucrare să se bucure de o entuziastă primire din partea spectatorilor.

Dialogul viu, acțiunea meșteșugit condusă pe tema unui subiect extrem de original ca factură ; situațiile comice de care abundă această farsă, precum și fantazia autorilor, sunt principalele cauze ale succesului.

Prezentarea *„Regretelor eterne"* pe scena ieșană va fi o victorie pentru interpreții acestei comedii, cât și pentru publicul doritor să se amuze câteva ore.

Dl. *Miluță Gheorghiu*, răsfățatul comic, va juca rolul principal.

Pe patronul unei case de pompe funebre, îl va interpreta d. *N. Metcu*. Un cioclu, prieten din copilărie cu eroul piesei, îl joacă d. C. Protopopescu.

D-ra *Margareta Baciu* apare într'un rol de compoziție, de mult efect comic. Deasemeni, d-na El. Nicolau joacă pe o mătușică îndrăcită, din pricina căreia se produc toate încurcăturile.

D-na Annie Braescky joacă pe soția eroului ; iar d. Remus Ionașcu, pe un nepoțel din Tyrol.

In actul doi, va fi o înmormântare cu tot fastul, iar în al treilea, o ședință de spiritism.

„Regrete eterne" e montată de d. Ion Sava în decoruri lucrate de d. Petre Brudea.

Succesul este asigurat.

REP.

Când plouă sau ninge purtați Galoși și Șoșoni
Marca Quadrat
RIGA
Depozitul fabricei: Mag. „QUADRAT"
Str. Ștefan cel Mare 15, alături de Banca Marcovici

la gripă noval
la junghiuri, dureri de șale

CINEMA PHOENIX
CU 8, 10 ȘI 13 LEI
Astăzi până Duminică inclusiv

Vedetele vedetelor
Charles Boyer
și Marlene Dietrich
în marele film oriental
Grădina lui Alah
Al doilea film
Ultimul Păgân
un film Metro Goldwyn cu MALA și LOTUS

CABINET DENTAR
Dr. Sofia Aizman
Medic Stomatolog
Specializat în boli și operațiuni de dinți și gură
Consult. 9 1 a. m. 3-7 p. m.
PIAȚA UNIREI 19
(deasupra Parfu m. Jupiter)
vis-a-vis de Berăria Pragadiru

VIN TONIC
Vitaminat
Iradiat
La cerere se remite în provincie, contra ramburs cura completă de 3 sticle Lei 220. Depozit: Farmacia Dr. Beceanu, Piața Halei.

CABINET DENTAR
Dr. Jean David
Medic stomatolog
Boli și operațiuni de dinți și gură
Str. Lăpușneanu 47
Cons. 9—12 și 3—7 p. m.

Institutul de Electro-Radiologie medicală
Dr. GH. COSTIN
Medic radiolog la Dispensarul pentru Profilaxia Tuberculozei și Asigurări Sociale Iași
Examene radiologice pentru Plămâni, inimă, stomac, intestine, ficat, rinichi, oase.
Consult 3—5 p. m.
și după rendez-vous
IAȘI, PETRU RARES 9

Șoșoni Galoși Quadrat Riga

În fiecare seară la ora 7
CEREȚI
informația
cu ultimile știri din țară și din străinătate
EXEMPLARUL 1 LEU

Complectându-se locurile la excursia
Italia cu Sicilia
organizată de
Turismul Mondial
rețineți ultimele locuri la excursia
Paris-Londra
— cu vizitările —
Budapesta—Venezia— Coasta de Azur (4 zile) — Milano — Grotele dela Postumia.
Inscrieri și prospecte la:
„Turismul Mondial"
București, Cal Victoriei 60
Tel. 4.85.07
Conducerea:
M. Barasch și I. Brebu
și în Iași: Biroul Ing. I. Lemel
Str. Lăpușneanu 20 Tel. 11.20

GALOȘI și ȘOȘONI
CHILIPIR
de la 120 lei perechea
LA DESFACEREA
DIN STR. ANAST. PANU 56
vis-a-vis de Biserica Sf. Nicolae

Doctor
Adrian Ștefănescu
Medic de Spital
Boli interne și nervoase
METABOLISM BAZAL
Consult 4—6 p. m.
Str. Tăutu No. 2
Telefon 2269

— DOCTOR —
Solomon Manole
BOLI DE FEMEI ȘI CHIRURGICALE
Cons. 2½—7 p. m.
Iași, str. Gh. Mârzescu 7
Telefon 2230

Părul carunt își recapătă culoarea cu „Pigmentol",
Depozit: Farmacia Pollak
Str. Ștefan cel Mare Telefon 233

GRIPA!
Dacă vreți să o preveniți luați zilnic 2-4 pastile
TESTA
Cel mai bun antigripal
LA FARMACII ȘI DROGHERII

Amatori fotografi
Developați, copiați, măriți la
Fotograful Z. WEISS
Piața Unirii
Găsiți Rollfilme, Pakfilme, Plăci Agfa, Kodac etc. cu prețurile fabricei. — Se copiază, se mărește și se developează gratuit la Studio Fotografic
Weiss PIAȚA UNIRII

DOCTOR
GR. A. DIMITRIU
Asistent al Clinicei Dermato-Sifiligrafice
BOLI DE PIELE - SIFILIS — VENERICE —
Const. 2—4 și 6—8 d. a.
în strada Mârzescu No. 4

DOCTORUL
R. DAMSKER
Medic de Spital
Str. Ghica Vodă No. 32
între 7-9 și 3-6
MEDICINA INTERNA
Boli de inimă
plămâni—rinichi

Prefectura Județului Iași
PUBLICAȚIE
No. 587 din 11 Ianuarie 1938

Se aduce la cunoștința celor interesați și de preferință la cei ce au mai ocupat servicii administrative că la câteva comuni rurale din acest județ, sunt vacante posturi de sub-notari, secretari comunali, casieri, impiegați, registratori-archivari etc.

Candidații între 21—40 ani ce doresc a ocupa aceste posturi vor depune cererea cu actele notate mai jos, la această Prefectură.

Actele:

1. Extractul de naștere.
2. Actul de studii (minimum cursul inferior de liceu sau studii speciale echivalente).
3. Dovada de satisfacerea serviciului militar.
4. Certificat de naționalitate.
5. Certificat de bună purtare și necondamnare.
6. Certificat de sănătate de la medicul oficial.
7. Declarația de limbile ce cunoaște.
8. Certificate sau referințe dela autoritățile unde a mai funcționat (aceasta numai pentru acei cari au mai ocupat vre-o funcțiune publică).

Prefectul Jud. Iași
TITUS FRANGULEA

Chestura Poliției Munic. Iași
PUBLICAȚIE DE VANZARE
No. 10748

Se aduce la cunoștința generală că în ziua de 19 Ianuarie 1938, ora 15 p. m., se va vinde prin licitație publică averea sechestrată prin procesul verbal din 6 Aug. 1937 dela debitorul Gh. Ionescu din Iași, la pretenția d-lui H. Cernes averea compusă din:

1. Una bibliotecă din lemn de brad vopsită maro cu etajera și 2 uși cu sticlă.
2. Una șifonieră model vechi cu o ușă și sertar jos culoare maro.
3. Una masă pe 4 picioare de lemn culoare maro închis.
4. Patru scaune din lemn curbat culoare maro.
5. Una etajeră de lemn furnierat culoare nuc.
6. Una mesuță formă rotundă culoare maro închis.

Vânzarea se va face pe bani gata la domiciliul debitorului în Iași, str. Cogălniceanu 9.

Comisar, Bobeica

Cinema SIDOLI Astăzi și în zilele următoare prezintă 2 premiere din seria producțiilor mari
Gentleman după miezul nopții
cu cele 3 mari vedete americane Leslie Howard, Olivia de Havilland și Bette Davis
ȘI Harry Piel în Goana după aventuri (BERLIN-LISABONA)
Complectare: JURNALUL SONOR

O scrisoare de mulțumire
a legației Cehoslovaciei

Legația din București a republicei Cehoslovace a trimis colaboratorului nostru d. profesor Gh. Obreja-Iași, scrisoarea următoare:

Mult Stimate Domnule Profesor

Cabinetul Ministrului Afacerilor Străine din Praha ne însărcinează să vă prezentăm cele mai calde mulțumiri din partea Excelenței Sale d-lui Camil Krofta, Ministru de externe al Cehoslovaciei, pentru conferența despre „*Președintele-Liberator T. G. Masaryk*" ce ați rostit la liceul Militar „General Macarovici" din Iași, precum și darea de seamă apărută în ziarul „*Opinia*".

La rândul nostru, avem onoarea să vă aducem vii omagii pentru piosul gest manifestat față de acela a cărui amintire ne este nouă atât de scumpă, *Președintele-Liberator Masaryk*.

Interesanta conferență a D-voastră a fost tradusă de Legațiunea noastră în limba cehă și prezentată prin noi, Ministerului Afacerilor străine la Praha.

Primiți vă rugăm, mult stimate Domnule Profesor, asigurarea distinselor sentimente ce vă purtăm.

(Urmează semnătura)

O invenție în domeniul aviatic
a unui tânăr ieșan

Dl. Ionel Radovici, un tânăr absolvent al Facultății de științe din Iași, lucrează de mai mult timp la un proect, menit să fie de mult folos industriei naționale aviatice a țării noastre.

Dl. Radovici e pe cale a pune la punct un sistem tehnic de a evita capotarea avioanelor, precum și micșorarea spațiului actual de decolare și aterizare.

Eri dimineață, d. I. Radovici s'a prezentat d-lui comandor Ermil Gheorghiu, comandantul Flotilei de Aviație locale, informându-l asupra invenției în chestiune.

După cât aflăm, d. comandor Gheorghiu a găsit proectul bun, rămânând în sarcina d-lui Radovici de a-l concretiza în construcție și calcule, adequându-l apoi cerințelor actuale.

Când totul va fi pus la punct tânărul inventator se va deplasa la Brașov, la fabrica de avioane I. A. R., unde va supune proectul său în fața unei comisiuni de ingineri specialiști.

REP.

Pentru ofițerii pensionari

Se aduce la cunoștința domnilor ofițeri pensionari din garnizoana și județul Iași, că, pentru a-și putea primi drepturile de pensie pe luna Ianuarie 1938, sunt obligați ca până la data de 20 Ianuarie 1938, să prezinte serviciului Casieriei Regimentului 13 Dorobanți certificatele eliberate de către circumscripția poliției respective prin care să dovedească că sunt în viață la 1 Ianuarie 1938, cunoscând că în caz contrar vor risca să rămână fără pensie pe luna Ianuarie 1938.

Situația sanitară a județului Iași

Stând de vorbă cu d. medic primar al județului, d. dr. Vasiliu, asupra evoluției epidemiilor din județ, d-sa ne-a declarat ca până în prezent situația sanitară în comunele de dincoace de Prut se prezintă destul de mulțumitoare.

— „Dacă situația în județul Iași de dincoace de Prut este, după cum am spus, mulțumitoare, nu același lucru îl pot spune despre satele de dincolo de Prut care prin noua lege administrativă au trecut la jud. Iași.

Aici am avut de luptat, nu numai cu epidemiile ce amenințau să ia proporții, ci și cu reaua voință și neîncrederea populației care se arată refractară măsurilor sanitare.

Dar cu toată îndărătnicia, am putut ajunge la rezultate frumoase, astfel că în satele Dănuțeni și Valea-Mare astăzi nu mai sunt de cât 2 cazuri de tifos exantematic, din care unul vindecabil"—accentuiază d. dr. Vasiliu.

Lăzărescu Ciurea

Judiciare

Dl. avocat C. Sion a cerut Tribunalului comercial scoaterea în vânzare prin licitație publică, a imobilului din Bd. Ferdinand 80, propietatea Iosub Meror.

— Administrația financiară a cerut Tribunalului a se lua o inscripție ipotecară asupra imobilului din str. Gh. Enescu 9, proprietatea Haim Goldștein, pentru suma de 174 mii lei.

— Primăria municipiului Iași a cerut a se lua o inscripție ipotecară asupra imobilului din str. Nicolina 24, proprietatea Ety Klingher, pentru suma de 23 mii lei.

— Firma Blimes Freres a cerut tribunalului comercial inființarea unui sechestru pe averea Moarei Moldova, pentru suma de 60 mii lei.

Atac banditesc în capătul Sărăriei
Un comerciant și soția sa atacați și maltratați

Comerciantul David Halperin din Piața Sturzoaie, a reclamat parchetului că a fost victima unui atac banditesc.

Noaptea trecută, patru indivizi s'au introdus în locuința sa, maltratându-l și cerându-i bani.

Soția comerciantului încercând a se opune, a fost și ea maltratată și lasată în nesimțire.

Hoții văzând că nu pot obține bani prin amenințări, au răvășit lucrurile din casă, și apoi au dispărut.

Inainte de a pătrunde în locuința comerciantului, hoții au întâlnit pe chiriașa acestuia, d-na Gall soția unui subofițer, căreia i-au promis că nu-i vor face nimic, însă să le dea indicații pe unde pot pătrunde la comerciant.

S'au ordonat cercetări imediate.

REP.

x Dela brutăria Agop Artenian din str. C. Negri 39, s'au confiscat pâini având lipsă la cântar.

Autoritățiile au dat avertisment brutarului.

Dl. OSVALD TEODOREANU
despre Mitropolitul Nicodim

Colegul nostru Grigore Spiru lucrează la interesanta carte bisericească „Trei ani" în care descrie pe larg activitatea I. P. S. Mitropolit Nicodem în timp de trei ani de arhipăstorire.

Lucrarea d-lui Spiru este deschisă de o interesantă prezentare a distinsului jurist și publicist moldovean d. Osvald Teodoreanu.

Dl. Teodoreanu se ocupă de opera măreață înfăptuită de chiriarhul Moldovei cu reînzestrarea monastirei Neamțu, operă la care a contribuit și d-sa dimpreună cu d. av. Omer Popovici.

Lucrarea „*Trei ani*" va mai cuprinde și alte articole despre I. P. S. Nicodem, scrise de intelectuali și preoți moldoveni.

INFORMAȚII

x D. av. C. Simionescu, în calitate de procurator al Băncei Moldova, a cerut tribunalului local evacuarea din imobilul din str. Alexandri 3, a biroului de servitori, deoarece nu s'a achitat chiria în sumă de 100 mii lei.

x Parchetul general a primit o circulară din partea Ministerului de Justiție, prin care i se aduce la cunoștință că s'a prelungit până la 15 Februarie crt., executarea pedepselor ce constau din amenzi, din orice fel de infracțiuni.

Necesitatea deblocărei în învățământul primar

(Continuare din pagina 1-a)

cante, fie prin pensionare, fie prin inființare. Nici dintr'o parte nici din alta nu se ivesc posturi decât în foarte mică măsură.

Bugetul statului cu greu ar mai putea suporta înființări de noui posturi „posturi egale în număr cu numărul absolvenților ce-l dau școlile normale. Și dacă cărmuitorii văd această stare de lucruri, n'ar face rău să reducă numărul școlilor normale, potrivind numărul absolvenților cu numărul vacanțelor prin pensionare sau inființare de noui posturi și un mic plus pentru cazuri neprevăzute.

Imi dau perfect seamă de cele ce spun: nu sunt contra culturalizărei maselor, nici contra ridicărei a cât mai mulți învățători din mijlocul satelor. Prefer însă un număr mai mic de absolvenți, dar plasați imediat, în locul acelor mii de tineri fără posturi, cari dacă n'ar fi fost locuri la școlile normale, s'ar fi dus la o altă școală, sau n'ar fi cheltuit o avere întreagă pentru a termina șc. normală, ca în urmă să stea cu diploma în buzunar și să moară de foame.

Cred că în țara aceasta este multă lume care judecă la fel cu mine.

Drept este, că mai avem nevoie de multe mii de învățători; statul însă, acum, este strâns de alte nevoi tot atât de presante ca și cultura poporului și nu poate da atât cât trebuie pentru școală. Nu are însă nici curajul să desființeze școlile normale și din cauza aceasta, numărul învăț. fără posturi nu se mai termină.

Ameliorarea acestei stări de lucruri stă în rațiunile vechilor colege și colegi, care, deși au funcționat 35 ani efectiv și ca atare au dreptul să iasă la pensie, totuși, din motive pe care mintea mea refuză să le pricepă, continuă a funcționa mai departe, dacă s'ar putea chiar și după limita de vârstă admisă de lege pentru pensionarea din oficiu.

Doresc să nu fiu înterpretat altfel, decât în litera și spiritul celor scrise aici.

Nu nesocotesc munca înaintașilor mei; din contra Apreciez munca lor în înțelesul ogor al șc. românești. Îi socot chiar în stare de a mai lucra, dacă n'ar fi alte elemente tinere gata a-i înlocui.

Îi rog însă să fie înțelegători ai nevoilor timpurilor prin care trecem, dar, mai ales, îi rog să fie oameni. Voi vedea atunci, că ieșirea la pensie, după 35 de ani, este o necesitate cerută și de nevoile școalei și de datoria morală ce o avem de a da posibilitatea și altora de a-și câștiga o bucată de pâine, sau a se aranja o familie sdruncinată prin nefuncționarea soților în aceiași localitate. Aceasta, cu atât mai mult, cu cât prin pensionare nu s'a pierdut nimic moral sau material.

N'am spus oare un neadevăr? Hotărât nu! Școala românească în general, și cea primară în special, are nevoe de un ritm mai viu.

Ori câtă bunăvoință și dragoste am avea față de școală, trebuie să recunoaștem, că după 30—35 ani de muncă, cu 56—60 primăveri în spate, nu mai corespundem nici cerințelor școalei și nici sburdălniciilor copiilor, cari cer râs și veselie, zâmbet și bună dispoziție, stări, pe care, cu regret o spun, anii ni le iau odată cu trecerea lor.

Bine ar fi, socot, dacă am putea ieși la pensie, nu după 35 ani, ci după 30 numai. Munca noastră în școală este atât de grea, în cât după 30 ani ești complect epuizat.

(Continuare în pagina 3-a)

In 3 zile căpătaţi picioare nou-născute

Specialiştii renumiţi văd sfârşitul durerilor de picioare prin miraculosul „*tratament de 3 zile*"

1 PRIMA ZI. Picioare umflate, inflamate, cu două bătături care înţeapă, circulaţia slabă, dureri îngrozitoare. Prima baie cu Saltrates Rodell este urmată de o uşurare imediată. Umflăturile şi inflamaţia cedează.

2 A DOUA ZI. Baia de picioare de a doua zi cu Saltrates Rodell restabileşte circulaţia normală. Oxigenul emanat de Saltrates Rodell reface repede ţesuturile. Dispare inflamaţia. Umflăturile aproape nu mai există. Bătăturile nu mai supără. Încă mai puţină. Încălţămintea este suportată cu uşurinţă.

3 A TREIA ZI. Rezultatele sunt uimitoare după baia treia. Nici urmă de umflătură. Bătătura se scoate cu unghia. Cealaltă slăbită şi aproape gata să se desprindă, fără durere. Încălţămintea devine comodă. Cumpăraţi un pachet de Saltrates Rodell chiar azi şi veţi scăpa definitiv de bătături, şi de durere de picioare. De vânzare la toate farmaciile şi drogueriile.

O precizare a d-lui C. Toma
în chestia reîntregirei liberale
Săptămâna viitoare se fac aranjamente pe judeţe

Aseară la ora 9 s'a întors dela Bucureşti d. Constantin Toma. La clubul georgist prietenii i-au făcut o călduroasă primire.

Dl. Toma a făcut prietenilor săi politici, în câteva cuvinte, relatarea asupra întregirei.

— „S'au reunit toate forţele liberale. Faptul acesta înseamnă un moment istoric, nu numai în viaţa partidului liberal, dar şi în viaţa publică a Ţării. De acum Partidul liberal se va reorganiza.

Va promova capacitatea şi puterea de muncă; îşi va revizui programul şi-l va pune de acord şi cu ideologia pe care noi cu Gheorghe Brătianu, am propăvăduit-o timp de şapte ani şi jumătate.

„Asupra reîntregirii pe teren: până acum nu s'a hotărât nimic altceva, decât atît, că s'a constituit o comisiune formată din d-nii: Gh. Brătianu, R. Franasoviei, Bebe Brătianu, C. Toma, Gh. Fotino şi Ata Constantinescu, care de Lunea viitoare va stabili orânduirile noui judeţe.

Lucrările acestei comisiuni vor fi aprobate de d. Dinu Brăteanu şeful Partidului.

Orice alte ştiri, apărute în ziare, sunt de domeniul tanteziei, sau strecurate din interese prea mărunte faţă de rosturile mari pe care le are de îndeplinit Partidul liberal"—a încheiat d. Toma. CH.

Ajutorarea şomerilor
la Camera de Muncă

La Camera de Muncă, a avut loc ieri o consfătuire în vederea ajutorării şomerilor.

D. preşedinte Gh. Ifrim, va interveni la Municipiu pentru a se pune la dispoziţia Camerei de Muncă, fondurile necesare.

De asemenea d. preşedinte Ifrim va face intervenţiile necesare pentru încasarea dela industriile ieşene, a cotei de 1 la sută, care constitue fond de şomaj.

De Luni se vor acorda şomerilor ajutoare constând în carne, cartofi şi pâine. Aceste ajutoare se vor acorda numai acelora cari s'au înscris în listele de şomaj dela Camera de Muncă.

Până Luni la Cameră se vor verifica toate fisele alcătuite pentru şomeri, iar ajutoarele se vor acorda numai acelora cari vor avea absolută nevoie şi vor fi găsiţi că nu au de lucru. REP.

Comemorarea de la Bis. Sft. Haralambie
I. P. S. S. Mitropolit Nicodim preş. de onoare al Ateneului Dr. C. Angelescu

Duminică, la bis. Sft. Haralambie a avut loc comemorarea foştilor epitropi şi consilieri decedaţi.

Slujba Sfintei leturghii a fost oficiată de păr. *Gh. Neculea.*

După comemorare a urmat alegerea pe un nou period de şase ani a Epitropilor şi a comitetului parohial, precum şi un comitet de asistenţă medicală, un comitet cultural al Ateneului Dr. „C. Angelescu" şi un comitet de asistenţă socială.

Au fost aleşi epitropi: dl. Savel Grossu, Zaharia Strat, căpitan Dimitroaia, căp. Dumbrăvescu şi C. Popescu.

In comitetul parohial au fost aleşi d-nii: dr. Ionescu, V. Pamfil, D. Dumitriu, H. Grumăzescu, Davidescu, Stroescu, Olănescu, Mardare, Isac, C. Gheorghiu, M. Gafencu, N. Leonte, Dumbravă, I. Ştefu.

Comitetul de asistenţă medicală a fost format din d-nii: Dr. Ionescu, Gh. Dimitrovici, Dr. Strat, Gri Gri Iamandi, d-na Gri Gri Iamandi etc.

In comitetul cultural al Ateneului dr. „C. Angelescu" preşedinte de onoare a fost ales I.P.S.S. *Mitropolit Nicodim*; preşedinte activ pr. Gh. Niculea, iar secretar referat cultural pr. C. Nonea.

Afară de aceştia au mai fost cooptaţi profesori Universitari şi secundari; dl. Octav Botez, N. Cosmovici, prof. dr. Nubert Necrtau, Gr. T. Popa, Traian Ionescu, I. Mihailescu, prof. Rick, inst. Dorofti, Av. Chiriţescu, N. Pamfil, etc.

Din frumoasa iniţiativă a păr. Niculea s'a format un comitet de asistenţă socială pentru ajutorarea familiilor nevoiaşe din cartier.

Acest comitet a fost format din d-nele: Juliana Motăş, Ana I. Tufescu, E. Botez, Cosmovici, Pamfil Ionescu, Cernătescu, Dumbrăvescu, Popescu, Loghin, Olănescu, Scutaru, Dumbravă, Sion, Rick, pr. Niculea, etc. etc.

In curând va avea loc prima adunare a comitetelor.

Partidul Naţional Creştin
COMUNICAT

1) Toţi şefii de sectoare din localitate sunt obligaţi ca până Duminică 16 Ianuarie a. c., să-şi facă la sectoarele respective drapelul reglementar şi să aleagă un stegar şi gardă de onoare a drapelului, compusă din 4 membri.

In această chestie sunt obligaţi a se prezenta Vineri 14 Ianuarie a. c., ora 9 dimineaţa, d-lui avocat M. Gr. Constantinescu, la Casa Albastră, str. Carp 8, pentru a raporta.

2) Se aduce la cunoştinţa lăncierilor universitari, că în fiecare Joi la orele 8 seara, se vor ţine obişnuitele şedinţe la Casa Albastră.

3) Inscrierile, legitimaţiile şi toate informaţiile politice se dau de către d. avocat M. Gr. Constantinescu la Casa Albastră între orele 9—11 a. m. şi 5—7 p. m.

4) Se aduce la cunoştinţa generală că tablourile de inscriere în partidul Naţional-Creştin, mai sunt deschise până în ziua de 20 Ianuarie, dată după care nu se va mai primi nici o inscriere.

Izbândă!

Secretariatul general

„Chino-vinul Dr. Ratianu" vin tonic cuChina, Cola, Guarana, Gentiană şi Glicerofosfat de Calciu, întăreşte organismul, dându-i vigoare. Se recomandă cu mare succes convalescenţilor şi anemicilor, mărindu-le pofta de mâncare. Depozit: Farmacia Dr. Ratianu str. Cuza Vodă No. 83.

Moarte subită

Un deces subit s'a întâmplat eri noaptea în curtea localului de cărciuma „La calul balan" din Str. Zugravi No. 2.

Pe la orele 11 seara, un domn în vârstă, bine îmbrăcat, a venit în localul „La Calul balan" unde a făcut o importantă consumaţie.

Venind ora închiderii, bătrânul a plecat fără ca nimeni să bănuiască de tragica moarte ce-l aşteapta.

Dimineaţa la deschiderea localului, patronul a dat în curte peste cadavrul consumatorului din ajun.

Imediat a chemat poliţia care a stabilit că e vorba de Gheorghe Ignat fost lucrător de magazie la c. f. r., pensionar şi de loc din Podul-Iloaie.

Se presupune ca moartea s'a produs în urma unui acces de cord.

Cadavrul a fost transportat la morgă, pentru autopsie.

Ltr.

Doleanţele invalizilor din război

O delegaţie de invalizi de războiu s'a prezentat d-lui prefect de judeţ Titus Frangulea, rugându-l să facă intervenţii pentru ca pensia invalizilor, văduvelor şi orfanilor de războiu să se plătească la începutul trimestrului, aşa cum prevede legea.

Guvernările trecute au făcut şicane acestor pensionari, amânând plata până la mijlocul trimestrului.

Delegaţia a prezentat un memoriu în care mai cere ca cele 3 stive de lemne de foc ce se dau invalizilor în fiecare an, să se dea din depozitul local al C.A.P.S-ului.

De asemenea se cere plasarea I.O.V.-iştilor în funcţiuni de stat, comună şi judeţ, conform legei din 25 Aprilie 1936.

Dl. prefect Frangulea a ascultat doleanţele invalizilor, promiţând tot concursul.

x SOLDĂM articole de sezon cu 75% reducere la magazinul „COMOARA".

NU NUMAI LINIA MODERNĂ ci REPRODUCEREA SONORA NEEGALATA şi SELECTIVITATEA PERFECT REGLABILĂ sunt calităţile incomparabile ale noilor aparate Siera.

Vedeţi, ascultaţi şi cumpăraţi aceste aparate.

Cereţi furnizorului dv. o demonstraţie cu noile modele

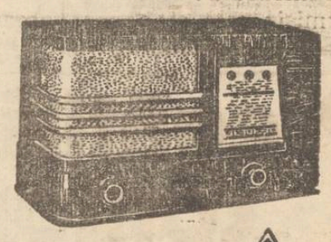

Siera Radio

Reprezentanţa Generală pentru Iaşi

Biroul Ing. Lemel

Str. Lăpuşneanu 20 Tel. 1120

şi RADIO RECORD

Str. Lăpuşneanu 21

Orice eroare exclusă!

O dublă pavăză a sănătăţii Dvs., este crucea „*Bayer*" depe ambalajul şi tabletele

BAYER ASPIRIN

Aula Universităţii

Duminică 16 Ianuarie, ora 11, dl. Prof. univ. Dr. *P. Niculescu*, va conferenţia despre: „Componenţii biologici şi psihici ai crizei matrimoniale".

Duminică 16 Ianuarie, ora 17, dl. Prof. univ. *I. Marinescu* va conferenţia despre: „Teatru antic şi teatru modern".

Aceste conferinţe fac parte din ciclul săptămânal al Extensiei culturale a „Meşeceului".

Reuniunile Meşeceului au loc în fiecare Duminică, ora 15—20 jum., în sala de jos a Bragadirului.

Hokey pe ghiaţă
C. F. R. Cernăuţi-Hokey Club Iaşi

Revenim cu noi amănounte asupra matchului ce se va disputa Vineri la ora 3 p. m. pe patinoara Strandului Iaşilor.

Aflăm cu plăcere că teamul Cernăuţean va alinia între alţii pe faimoşii fraţi Coca.

Este chezăşia unui joc frumos şi eficace.

Conducerea Clubului Ieşan însă ne rezervă o surpriză prin schimbarea fundamentală a echipei sale, introducând jucători noi, unii deja consacraţi, iar alţii reprezentând speranţe mari.

In cinstea echipei streine, Clubul ieşan a organizat pentru Vineri seara la „Corso", un ceai ce—după match—va întruni tot ce are laşul sportiv şi elegant.

Vor fi suspendaţi numeroşi avocaţi
din Baroul Iaşi

La baroul local s'a ţinut eri şedinţa Asociaţiei Avocaţilor români creştini, având la ordinea de zi două chestiuni:

1) Convocarea pentru Luni a adunării generale a Asociaţiei, când se va pune în discuţie, aplicarea hotărârilor Uniunei Generale a avocaţilor români creştini din România, prin suspendarea din barou a avocaţilor cari nu au îndeplinit condiţiunile legale la inscriere, cât şi a a acelora cari nu au cetăţenia română.

2) Adunarea a hotărât ca d. avocat Petre Pogonat decanul baroului, să fie propus ca preşedinte al Uniunei Generale a avocaţilor, în care scop asociaţia va interveni către toate barourile din ţară pentru susţinerea candidaturi d-lui av. Pogonat. EM. GH.

x Duminică 23 Ianuarie 1938 va avea loc în **Saloanele Cercului Militar** strada Carol *Un festival Artistic Literar* urmat de dans, dat în beneficiul Soc. **Colonia Şcolară** „Spiru Haret" cu concursul Academiei de Muzică şi Artă Dramatică şi a Liceelor din localitate.

Bufet bogat. Muzică. Dans Inceputul la ora 5. Intrarea 60 lei. Pentru studenţi şi elevi 30.

DE INCHIRIAT cameră mobilată la persoană sigură. Iaşi str. Sft. Sava No. 15.

STUDENT IN MATEMATICI prepară conştiincios elevi (e) de curs secundar. A se adresa la ziar.

x CERERE DE INTERDICŢIE.—Dl. V. I. Constantinescu pensionar, din str. V. Lupu 73, a solicitat tribunalului local, punerea sub interdicţie a fiicei sale Marcela Constantinescu, internată în spitalul Central de boli nervoase din Bucureşti, fostă profesoară la Liceul Sft. Sava din Iaşi, — întrucât sufere de demenţă precoce.

x **Blocul Pensionarilor.**— Astăzi 13 Ianuarie, ora 5 după amează, se va întruni comitetul executiv al Blocului Pensionarilor din Iaşi, sub preşedinţia d-lui V. Munteanu.

Sunt de luat hotărâri importante în vederea adunării generale.

Familia Dimitrie Gh. Puiu roagă rudele, prietenii şi cunoscuţii a lua parte la parastasul de 40 zile pentru scumpa şi neuitata lui soţie

Maria Gh. Puiu

(fost Păslaru)

ce va avea loc Sâmbătă 15 Ianuarie 1938 ora 11 a. m. la Cimitirul Eternitatea.

x *Cu ocazia inventarului* mare desfacere la COMOARA.

x Danielle Darrieux, interpretează pe o tânără studentă, în luptă cu dificultăţile enorme ale vieţii Parisului, în filmul acţiunei umane „Abuz de Incredere" ce rulează azi la „Scala", odată cu filmul de spionaj „Drumul spre frontieră" cu Constance Bennett şi Oskar Homolka.

DOCTOR
SOLO SCHREIFEL
Specialist în
Boli de piele
Venerice, syfilis
Diagnostic precoce al sifilisului prin examenul ultra-microscopic
DIATHERMIE
Raze Ultra-Violete
Consultaţi şi tratamente
7—10 dim. şi 2—9 seara
Str. Anastasie Panu 70
TELEFON 2110

Necesitatea deblocărei
în învăţământul primar

(Continuarea din pagina 2-a)

Lupta noastră trebuieşte însă dusă nu numai pentru abrogarea dreptului de a funcţiona după 35 ani de muncă efectivă, dar pentru legiferarea dreptului de a fi pensionaţi de după 30 ani de funcţionare, cu dreptul la şase gradaţii.

Revenim la legea de astăzi. Dece ne-am crampona la catedra după 32 ani de ani de muncă? Dacă ieşim la pensie, nu avem existenţa asigurată? Căpătăm un adaus la salar dacă funcţionăm mai departe? Nimic. Nu ni se mai dau cei 4-500 lei sporul de chirie? Ce contează aceştia în locul vieţei liniştite ce ţi-o oferă pensionarea.

Pierdem avantajele direcţiei? Nu avem dreptul a fi directori de şcoală după 34 ani de funcţionare efectivă în învăţământ. Ne temem de plictiseală din lipsă de ocupaţie? Motiv neserios!

Nimic nu pierdem. Facem în schimb cea mai caritabilă faptă din lume! Dăm posibilitatea de a-şi câştiga o bucată de pâine unor tineri care aşteaptă un loc vacant spre a se putea plasa.

Ori rămânem la catedră, ori ieşim la pensie, existenţa ne este asigurată. Tânărul fără post stă însă şi aşteaptă. Existenţa lui este în funcţie de noi. In mintea lui stă treaz proverbul: „Sătulul nu crede flămândului".

Şi apoi, n'ar fi păcat, ca energiile noastre epuizate să le întrebuinţăm până la istovire, când, din fericire, avem atîtea energii clocotitoare, în plină ascenziune, care ar putea fi întrebuinţate în folosul şcoalei? Aţi stat cândva de vorbă cu un şomeur? V'au plăcut ideile ce clocotesc în capul lui relativ la dreptatea din lume şi grijă conducătorilor ţării faţă de toţi cetăţenii ei? Exact aceleaşi gânduri mocnesc şi în mintea tinerilor fără posturi. Viaţa de mizerie ce o duc îţi inspiră milă. Li se macină trupul şi sufletul. Li se întunecă entuziasmul cu care au ieşit din şc. normală. Pierd, din cauza neîntrebuinţării, cunoştinţele căpătate în şcoală. Ajung după 4-5 ani de aşteptare, diplomaţi fără cunoştinţă; complect dezarmaţi în faţa cerinţelor şcolii şi ale examenelor cerute de legea învăţăm. primar.

Dar orice loc rămas liber, mai aduce şi un alt bine, tot aşa de mare. Dă posibilitatea de a se apropia soţii între dânşii, atunci cînd din cauza diferite, nu pot funcţiona în aceiaşi localitate. Cunoaştem toţi tragedia acestor familii la începutul fiecărui an şcolar, dat fiind greutăţile cu care se poateucăpăta o detaşare şi chiar l ce este într'o familie, când soţii sunt nevoiţi să funcţioneze în localităţi diferite.

Toate cele arătate aici nu sunt vorbe, ci fapte cunoscute şi prea cunoscute de toţi. Le cunosc mai bine ca mulţi alţii întrucât am venit de multe ori în contact imediat cu cei interesaţi în cauză. Sunt şi rămîn obiectiv; n,am nimic de revendicat; Numirile, transferările, detaşările, pensionările, nu interesează persoana mea sau a lor mei.

Ştiu precis că în toate judeţele, dar mai ales în toate oraşele ţării, în raport direct cu mărimea lor, sunt sute, dacă nu mii, de colege şi cologi care au împlinit 35 ani de funcţionare şi ca atare au dreptul, dar mai ales datoria, de a ieşi la pensie, pentru motivele pe care le-am arătat mai sus.

In senzul celor expuse, comitetul asociaţiei învăţăt. din Iaşi s'a adresat asociaţiei noastre g-rale şi Domnului Ministru al Educaţiei Naţionale. Nu vom înceta lupta noastră, până nu vom reuşi.

C. Florea
Preşedintele asoc. învăţăt. Iaşi

Trianon-ul prezintă azi un program minunat

FEMEI DE NOAPTE

Un reportaj senzaţional despre viaţa de noapte de prin elegantele cabarete ale New-Yorkului şi de prin tripourile clandestine, cu cea mai dinamică vedetă a Hollywood-ului

- BETTE DAVIS -

Al doilea film, extraordinarul roman senzaţional

ENIGMATICUL MISTER MOTTO

cu PETER LORRE

Complectări: Jurnalele sonore Fox Centuria şi Eclaire

ULTIMA ORA

Astăzi se ţine un nou Consiliu de miniştri

Ieftenirea articolelor de primă necesitate. Revizuirea încetăţenirilor

Bucureşti 13. — Astăzi după amează, la ora 6, se va ţine un important consiliu de miniştri sub preşedenţia d-lui Oct. Goga.

Se va trece la concretizarea măsurilor hotărâte de guvern pentru ieftenirea articolelor de primă necesitate.

*

Dl. ministru Stan Ghiţescu va prezenta un raport în legătură cu ieftenirea bumbacului.

Comisia care s'a ocupat cu această chestiune, a preconizat înfiinţarea de cooperative pentru desfacerea bumbacului direct sătenilor.

*

Dl. Ministru Savu va face un referat asupra problemei ieftenirei petrolului şi sării.

Aceste două articole vor fi desfăcute prin brevete.

Comisia formată din domnii Savu, ing. Gigurtu şi Stan Ghiţescu a întocmit un proect de organizare pentru vânzarea sării şi petrolului.

La acordarea de brevete se va da prioritate românilor.

*

Tot în consiliul de după amează, domnul Rădulescu-Mehedinţi va expune proectul de revizuire a cetăţeniilor, cerând să se dea cât mai curând un decret-lege, spre a se porni la înfăptuiri.

De asemenea se va lua în discuţie chestiunea cenzurei şi a suprimărilor de gazete.

Spre un acord de opoziţie

între liberali şi ţărănişti?

Se vorbeşte de o întrevedere Maniu - Dinu Brătianu

Bucureşti 13. — Ocupându-se de situaţia politică, ziarul „Curen ul" anunţă apropiata încheiere a unui acord între liberalii întregiţi şi ţărănişti, pentru a veghia la respectarea legalităţii şi a Constituţiei.

In acest sens vor începe tratative între cele două partide şi se anunţă chiar o întrevedere Dinu Brătianu-Iuliu Maniu, în cursul căreia să se perfecţioze acordul de opoziţie.

Dl. Iuliu Maniu, care se înapoarce săptămâna viitoare în capitală, va avea consfătuiri cu fruntaşii ţărănişti în vederea acestei acţiuni.

In ce priveşte alegerile generale, atât partidul liberal cât şi cel ţărănesc n'au dat încă dispoziţii pentru începerea campaniei electorale.

Călătoria diplomatică

al d-lui ministru Istrate Micescu

Budapesta 13. — In drum spre Belgrad, dl. Istrate Micescu, ministrul de externe al României, a făcut următoarele declaraţii ziariştilor unguri:

„După un inceput de contact cu reprezentanţii Micei Înţelegeri,—fără a anticipa asupra întrevederii ce vo avea cu primul ministru al Jugoslaviei — am impresia că nu mai am nimic de adăogat la declaraţiile făcute presei române şi străine.

Guvernul român stăruieşte să creeze şi să menţină raporturi bune cu statele vecine.

Trebue să mai adaog, a accentuat d. Micescu, că am avut consfătuiri cu ministrul Ungariei la Bucureşti şi vă pot comunica acum că ele ne dau frumoase speranţe pentru viitor".

*

Belgrad 13.— După discuţiile avute cu dl. Stoiadinovici, dl. Micescu a plecat pe Geneva.

De la legaţia română s'a dat un comunicat oficial asupra celor discutate de cei doi miniştri de externe.

Comunicatul spune:

„In cursl acestor conversaţii, cei doi miniştri au putu constata perfectul lor acord asupra tuturor chestiunilor examinate, atât a celor privitoare la relaţiile mutuale ale României şi Iugoslaviei, cât şi a celor privitoare la situaţia politică generală, şi în special la colaborarea ambelor ţări în cadrul Micii Înţelegeri şi Înţelegerii Balcanice.

„D-nii Stoiadinovici şi Micescu au exprimat la terminarea întrevederilor ferma dorinţă de a continua în viitor colaborarea lor în acelaş spirit de amiciţie plină de încredere".

Voevodul Mihai soseşte azi în Bucureşti

ORA 12

Bucureşti 13.—Marele Voevod Mihai soseşte în Capitală astăseară la ora 8 jumătate.

Se va face Moştenitorului Tronului o primire strălucită.

Ministrul Franţei la Bucureşti a plecat la Paris

Bucureşti 13.—Dl. Thierry ministrul Franţei la Bucureşti, a plecat aseară la Paris.

D-sa va lipsi din ţară 8 zile.

Parastasul pentru Moţa şi Marin

Bucureşti 13.—Azi după amează la ora 4 jumătate, la biserica Sf. Ilie-Gorgani, se va oficia un parastas în memoe legionarilor eroi Moţa şi Marin.

Va participa dl. Corneliu Codreanu şi legionarii din Capitală.

După slujba religioasă va urma un pelerinaj la mausoleum-ul din Bucureşti.-Noi, unde sunt înmormântaţi cei doi egionari.

Pentru astăzi legionarii, din întreaga ţară au primit ordin să ţină post negru.

Oraşul Sulina cuprins de ape

Constanţa 13—Din cauza desgheţului, apele Dunării au rupt zăgazurile inundând complect oraşul Sulina. Populaţia oraşului se află în primejdie.

Vaporul „Regele Carol" a plecat cu alimente la aţa locuitori.

Au fost îmbarcaţi 400 locuitori din Sulina, spre a i transportaţi din locurile inundate.

Pregătirea congresului studenţesc

Bucureşti 13.— Consiliul Uniunei naţionale a studenţilor creştini a hotărât ţinerea unei şedinţe la 31 Ianuarie.

In acest scop s'au trimis adrese la Iaşi, Cernăuţi, Chişinău şi Cluj, pentru convocarea adunării.

La şedinţă se vor lua hotărâri în legătură cu congresul anual al Uniunei, care se va ţine la începutul primăverei.

Condamnări la moarte în America

New-York 13.—Tribunalul din Arcansas a condamnat la moarte pe doi negri, Kanter şi Thomas, care au siluit o albă.

Cei doi negri vor fi electrocutaţi.

Semne creştine la autorităţile publice

Din dorinţa d-lui prof. A. C. Cuza, s'a hotărât ca începând de săptămâna aceasta, la toate autorităţile din întreaga ţară să se aşeze câte o icoană şi o candelă, care să ardă în permanenţă.

Este o măsură de mişcătoare ţinută creştinească.

Pregătirile pentru contopirea deplină

a celor două ramuri liberale

Bucureşti 13.—Dl. Gh. Brătianu a vizitat în cursul zilei de eri pe d-nii dr. Angelescu, Sasu şi Franasovici.

Pentru ziua de 17 Ianuarie au fost convocaţi toţi şefii de organizaţii liberali; de asemenea au fost convocaţi şi cei georgişti.

Vor face declaraţii d-nii Dinu Brătianu, G. Tătărescu şi Gh. Brătianu.

Incadrarea georgiştilor va fi folosită ca un prilej pentru reexaminarea cadrelor, tendinţa fiind fortificarea lor prin promovarea de elemente cari s'au distins în cei patru ani de guvernare şi în îndelungata opoziţie a georgiştilor.

Acolo unde alegerea între candidatul vechi liberal şi cel georgist va fi nevoioasă, sau acolo unde există puternice şi greu reconciliabile dizidenţe, se vor numi preşedinţi dintre fruntaşii cu autoritate ai celor două partide fuzionate, — aceasta până la clarificarea situaţiilor locale.

Eri a ţinut o întrunire tineretul georgist, sub preşedinţia d-lui M. Sturza.

La 17 Ianuarie, dl. Gh. Brătianu va anunţa dizolvarea partidului d-sale şi perfectarea reintregirei.

Va urma o şedinţă solemnă la clubul central al partidului liberal pentru primirea georgiştilor, urmată de o masă comună acasă la d. Dinu Brătianu.

Grupul H a ţinut aseară o întrunire sub preşedinţia d-lui Petre Ghiaţă.

Gruparea şi-a menţinut aceiaşi atitudine, împotriva reintregirei.

Un avion a căzut la Galaţi

Galaţi 13.—Un avion „Flet" pe când sbura în apropierea oraşului, s'a prăbuşit.

De sub sfărămături, pilotul scăpat ca prin minune, a fost scos teafăr.

Se face şi în Teatre

epurarea pe baze etnice

Bucureşti 13. — D. Toma Vlădescu, secretarul general al Artelor, studiază modalitatea eliminării personalului artistic, tehnic şi administrativ, semit şi străin, din toate teatrele naţionale, operele române, cu repercusiune şi asupra trupelor particulare subvenţionate de Stat şi municipii.

D. secretar general Vlădescu a păşit la această măsură de proteguire a artiştilor români, cu aprobarea d-lui prof. A. C. Cuza şi a păr. Lupaş, ministrul cultelor şi artelor.

D-sa a şi cerut tablouri de personalul teatrelor cu specificarea originii etnice a fiecărei persoane.

x **Siropul Iodotanic Dr. Ratianu** aprobat de Consiliul Sanitar Superior, se recomandă cu mare succes copiilor lymfatici, anemici, scrofuloşi şi rachitici pentru purificarea şi regenerarea sângelui, înlocuind Untura de Peşte. Nu produce iodism. Depozit Farmacia Dr. Ratianu, str. Cuza Vodă 83.

Dl. Corneliu Codreanu face azi declaraţii

Bucureşti 13. — Astă seară, la ora 7, dl. Corneiiu Codreanu va face declaraţii presei.

D-sa va fixa atitudinea partidului „Totul pentru ţară" faţă de actualul guvern.

De la Banca Românească

Bucureşti 13.—La conducerea Băncii Româneşti s'au făcut unele schimbări.

Dl. Creţeanu a trecut director, dl. Mircea Cancicov preşedinte al consiliului de administraţie, iar dl. Sasu a fost cooptat membru în consiliu.

Noi monete de 1 şi 2 lei

Bucureşti 13. — In curând va începe la Monetăria Statului baterea noilor monede de 1 şi 2 lei.

Aceste monede vor înlocui pe cele de 5 lei.

Macheta efigiilor va fi supusă spre aprobare M. S. Regelui, după care va începe turnarea.

La ţărănişti

Bucureşti 13.—Dl. I. Mihalache a sosit în capitală.

D-sa va face în curând declaraţii politice, în cadrul unei şedinţe la clubul ţărănist.

Sfinţirea bisericei

din Cârniceni (Tigănaşi)

Duminecă 16 Ianuarie va avea loc sfinţirea bisericei din Cârniceni-Ţigănaşi.

Vor participa autorităţile locale în frunte cu dl. primar N. Gane şi fruntaşi ai partidului naţ.-creştin.

Ştiri poliţieneşti

Les majestate. — A fost condus la poliţie individul Botta Vasile din com. Câmpeni jud. Turda, la cerinţa d-lui Surminic Gh. din Trecătoarea Tranşeu No. 3, pentru faptul că a rostit cuvinte ofensatoare la adresa M. S. Regelui şi guvernului.

Hoţ prins.— A fost condus a comisie individul Victor A. Irinei din str. Oancea No. 26, fiind urmărit de multă vreme pentru jaf la drumul mare comis asupra lui Gheorghe Ciornei din str. Grădinari No. 2.

Furt la locuinţa unui student.—Rauăcători, în lipsa de acasă a d-lui Virgil Mărmirescu din Str. Berăria-Veche No. 13, s'au introdus în locuinţă, de unde au furat lucruri din casă şi numeroase cărţi de studii.

Alt furt.—Dl. Const. Ţigănaşu din Cart. Catolic, a depus o reclamaţie la poliţie prin care arată că i s'au furat din buzunar suma de 1500 lei.

Bănueşte pe un muzicant anume Fănică, cu care a petrecut.

Ziar confiscat.—La sosirea trenului de Bucureşti, s'au confiscat 1800 exemplare din ziarul „Capitala".

Fără acte.—A fost condus la poliţie C-tin Magan din com. Cozomeşti jud. Baia, fiind găsit fără acte pe str. Pantelimon.

Judecătoria din Bălăbăneşti Jud. Tutova

a fost distrusă de incendiu

Bârlad 13.—Ieri noapte, un puternic incendiu a distrus judecătoria rurală din com. Bălăbăneşti.

Focul a mistuit întreg mobilierul şi o parte din arhivă.

Cu greutate sătenii au putut stinge focul înainte de a se propaga şi la locuinţele vecine.

Din cercetările făcute de şeful de post, se crede că la mijloc ar fi o mână criminală.

Localul era proprietatea locuitorului Andone Balaban şi băncueli sunt asupra unui sătean care era în duşmănie cu acesta.

Parchetul fiind sezizat, la faţa locului a plecat Dl. Procuror Chirulescu pentru a face cercetări.

SANDU

M. S. Regele s'a înapoiat în Capitală

Bucureşti 13.—M. S. Regele s'a întors eri în Capitală venind din Banat.

Suveranul a participat la o vânătoare la Banloc, pe domeniile principesei Elisabeta.

Tot eri a sosit în Capitală şi A. S. R. Principesa Elisabeta.

Moartea unui actor

Stokholm 13.—Eri a încetat din viaţă cunoscutul actor de cinema Gösta Eckman.

El moare în vârstă de 47 ani, după o frumoasă carieră artistică.

Informaţiuni

x In sala rectoratului a avut loc ieri o conferinţă prezidată de d. ministru al educaţiei naţionale prof. Ion Petrovici. Au luat parte d-nii profesori şi d. rector Traian Bratu.

x D-nii I. Melle şi B. Cauşanschi foşti redactori ai ziarului „Noutatea", au fost arestaţi pentru răspândire de ştiri false în legătură cu situaţia guvernului.

Ei vor fi deferiţi Parchetului militar şi judecaţi conform legii armismului.

Spitalul „Izolarea" Iaşi

ANUNŢ

Se aduce la cunoştinţa celor interesaţi că pe ziua de 20 Ianuarie 1938, ora 11 a. m. se va ţine licitaţie publică cu oferte închise, pentru aprovizionarea spitalului cu articole de coloniale şi mărunţişuri pe timp de un an.

Condiţiunile şi caetele de sarcini se pot vedea în fiecare zi de lucru între orele 10-13 a. m. la cancelaria ad-ţiei.

Toate taxele de publicaţie le va suporta furnizorul adjudecatar.

Medic Primar Director
Prof. Dr. Bălteanu

Cumpăr aur de bijuterii Briliante, antichităţi. Vindeţi bine
Brătianu 89
No'aţi bine No.

PIERDUT carnetul Casa Asigurărilor Sociale No. 2520891 pe numele de Schwartz Mişu din str. Părăului No. 5.

Il declar nul şi fără valoare.

PIERDUT buletinul biroului populaţiei No. 3599 din 16 Aug. 1935; carnetul de identitate C. F. R. cl. I No. 2657 Seria A şi ordinul de serviciu cl. I No. 1348 seria A.

Le declar nule şi fără valoare în mâinile oricui s'ar găsi.

Se oferă o bună recompensă găsitorului, care poate să-şi reţină şi banii ce erau.

INGINER POPP
Gara Iaşi

PIANO, se vinde de ocazie, cu preţ redus. A se adresa: Prof. Vasiliu, str. Sf. Andrei No. 11.

Azi la „SCALA"

2 filme excepţionale

DANIELLE DARIEUX

— IN —

Abuz de Incredere

şi filmul senzaţional de aventuri

DRUMUL SPRE — FRONTIERA

cu CONSTANCE BENNET
şi OSKAR HOMOLKA

ANUL XXXIV No. 9235

ABONAMENTE:
Lei 350. . . . . pe un an
„ 180. . . . . „ 6 luni
„ 90. . . . . „ 3 luni
„ 35. . . . . „ 1 lună
„ 1500. . . Instituții publice

Atelierele tipografice „Opinia"
IAȘI STR. LAPUȘNEANU 37

1 LEU

OPINIA

Ziar popular cotidian

SAMBATA 15 IANUARIE 1938

TELEFOANE
Redacția . . . . No. 1298
Administrația . . . „ 1299
Serv. de noapte red. . „ 1436
„ admin. . . „ 1567

Redacția și Administrația
IAȘI STR. LĂPUȘNEANU 37
Director: C. D. GHIULEA

BIBLIOTECA UNIVERSITĂȚII IAȘI

Pentru cei de la sate

Chiar din prima zi a venirei la cârma țării, actualul guvern a arătat o solicitudine deosebită pentru satele noastre.

Atâtea guverne s'au perindat la conducere, promitând cu surle și trâmbițe, fel de fel de reforme pentru ridicarea țăranului, pentru modernizarea și luminarea sateler.

Ceva s'a realizat în această direcție; însă parțial și necomplect.

Dar au venit impozitele apăsătoare, regimul ingrat al producției agricole nevalorificate și alte angarale, înglodând și mai mult pe săteanu în beznă și mizerie.

Politica netastă, așa cum se face la noi, a otrăvit și mai mult sufletul satelor, creind tabere învrăjbite și ilegalități de tot soiul.

Școala a rămas de izbeliște biserica s'a subordonat politicei; iar săteanul preferă să bată pragul cluburilor politice cerșind slujbe și sinecure, decât să-și are ogorul.

Noul guvern arată însă că se preocupă în special de îmbunătățirea soartei țăranului.

Chiar din prima zi s'a anunțat ieftenirea articolelor de strictă necesitate pentru plugar.

E bine să se știe că un sătean dă un kg. de porumb pe o cutie de chibrituri, 3 kg. de porumb pentru un litru de gaz; ...iar pentru un pachet de bumbac trebue să ducă la târg un car de păpușoiu, — toată munca lui de-o vară.

In scumpetea acestor articole și în prețurile de batjocură ce se oferă săteanului la culesul recoltei, stă toată mizeria economică de la sate.

Venind cu ieftenirea articolelor ce se cumpără la sate, guvernul înfăptuește jumătate din doleanțele țăranului, dându-i o mână de ajutor în lupta cu trusturile și cu speculanții de tot soiul.

Când se va păși la valorificarea și organizarea desfacerei produselor agricole, fără intermediul speculanților, satele se vor scutura de sărăcie și atunci în adevăr se va schimba fața lor.

Indreptându-se starea țăranului, se va înfăptui mai mult decât toate electrificările și toate conferințele instructive.

Guvernul de azi se arată cunoscător al necazurilor celor mulți de la sate.

Rămâne să se dovedească și energic lecuitor al relelor și bun gospodar al măsurilor ce trebuesc realizate, trecând peste interese lăturalnice.

AUREL LEON

Luptele hotărîtoare dela Teruel

Republicanii spanioli rezistă cu înfârjire la Teruel, deoarece dacă naționaliștii trec peste acest însemnat punct strategic, se deschide drumul spre Valencia, și teritorul republican se tae în două, făcând cu totul dificilă situația armatei republicane.

Pentru a stimula rezistența cetățenilor, autoritățile din Valencia au așezat pe fațada Hotelului Avenida din orașul mediteranian, un panou enorm (cum se vede în clișeu) reprezintând conturul Spaniei și cu inscripiia următoare: „Valencieni! Frontul de război este la 150 km. de Valencia. Nu uitați!"

O lămurire nu tocmai exactă a Societății Apelor

Am subliniat coincidența că Soc. Apelor a micșorat taxa de branșament odată cu instalarea noului regim politic.

Soc. Apelor intervine cu o lămurire, afirmând că micșorarea taxei a făcut-o mai înainte de schimbarea guvernului. — cu aplicațiunea dela 1 Decembre.

Ne pare rău că trebue să spunem hotărât: NU-I ADEVĂRAT! Soc. Apelor vrea să ascundă realitatea.

Se știe că plata taxei pe o lună se face în luna următoare. De pildă, plata pe Decembre se face în Ianuar.

Soc. Apelor apucase să emită chitanțele pe Decembre, *cu prețul vechi*. Dar cînd să înceapă încasările, s'a produs schimbarea de guvern. Și atunci Societatea a rectificat chitanțele, scrisind deasupra, cu cerneală roșie, prețul micșorat.

Deci Soc. Apelor a ieftenit branșamentul odată cu schimbarea guvernului. Din prudență (ca să nu zicem altfel).

*

Dar în chestia aceasta a branșamentului mai primim, dela *d. avocat I. Seratimi*, următoarea intervenție:

„Branșament"!

Iată o noțiune importată, pe care noi ieșenii o plătim fără să-i cunoaștem rațiunea.

Protestele publice sau izolate ale cetățenilor, au rămas fără ecou, iar Societatea Apelor a continuat flegmatic activitatea.

Activitatea ei am simțit-o în orice oră de zi sau noapte— când am fost nevoiți să ne astâmpărăm setea cu apă rău mirositoare.

A dat D-zeu și s'a schimbat regimul, iar „Opinia" s'a bucurat că s'a redus taxa branșamentului de la 30 lei la 10 lei lunar (vezi Opinia din 12 Ian. 1938).

Eroare, fiindcă noi cetățenii, până la instalarea apometrilor am plătit 35 lei pe lună, iar după aceea 55 lei lunar pentru taxa branșamentului, adică pe an 660 lei, în afară de prețul apei.

Dupăce cumpărăm apa cu un preț princiar, mai plătim și o taxă suplimentară numită de branșament, cu scop nelămurit.

Ne-am fi bucurat mai mult, dacă schimbarea regimului ar fi determinat mai curând lichidarea Societății, ori o reducere mai simțitoare a bugetului ei, care să atragă suprimarea taxei de branșament și eftenirea apei".

Din toată lumea

Incendiu inteligent?

Focul recent dela Ministerul Instrucției s'a limitat foarte cuminte — să nimicească numai o parte din arhivă.

Ziarul liberal „Naționalul Nou" crede a ști că în arhiva incendiată s'ar fi aflat tocmai dosarele cu diplomele medicilor echivalați de faimosul Manevici!

Dacă lucrul e adevărat, înseamnă că a fost un foc inteligent, care a izbucnit la timp, unde trebue, și s'a întins cât trebue.

Insă chestia e prea scripsă, ca să nu se pună toate diligențele pentru lămurirea ei.

Germania a cerut lămuriri la Tokio

Am relatat declarațiile alarmante ale amiralului Suetsugu, ministrul japonez de interne, care proclamă deschisă lupta rasei galbene împotriva rasei albe.

Cuvintele bătăioase ale ministrului nipon au îngrijorat și pe conducătorii Germaniei, cu toate că există o alianță japono-germană.

Guvernul berlinez a făcut un demers la Tokio, cerînd lămuriri.

Conducătorii Japoniei au adoptat calea prudenței, și au răspuns că declarațiile amiralului Suetsugu au fost exagerate de ziare. In textul oficial al declarațiilor cu pricina, lipsesc amenințările de război...

Sărutul salvator

In localitatea Hull din Anglia, un cetățean a ultragiat un funcționar. Delicventul a fost judecat imediat și condamnat la 14 zile închisoare.

Pe când cetățeanul era transportat spre închisoare, a apărut nevastă-sa care l-a îmbrățișat și l-a sărutat cu vădită pasiune.

Judecătorul a văzut pe fereastră scena aceasta de dragoste conjugală; l-a chemat înapoi pe cei doi soți și s'a adresat femeii:

— „Ce fel de om e bărbatul dumitale?"

— „E unul dintre cei mai buni oameni din lume, domnule judecător".

Indiuioșat, judecătorul a declarat:

— „Sânt mișcat de pasiunea cu care ți-ai sărutat soțul. De aceia revin asupra condamnării și îl iert".

Repetăm; faptul acesta de adâncă omenie, s'a întâmplat în Anglia.

Longevitatea

Ultimul recensământ al populației italiene a stabilit că la data de 21 Aprilie trecut, 17,305 persoane aveau peste 90 de ani. Dintre acești bătrâni, 15.823 aveau între 90 și 94 de ani: 1.482, între 95 și 99 ani și 98 atinseseră sau trecuseră suta.

Cum s'a constat și în alte țări, femeile au întâietatea și pe tărâmul longevității (10.554 față de 6.715 oameni).

S'a mai putut constata de asemenea că printre femeile înaintate în vârstă, au întâietate văduvele 9.224 sunt văduve, 303 căsătorite și 1.027 celibrate.

Printre barbați, sunt 4.969 văduvi, 1.373 căsătorii și 409 celibatari.

Se pot oare trage din aceste simple statistici, concluziuni în favoarea văduviei?

Asigurarea gangsterilor

De curând a fost descoperită o societate de asigurare originală, care lucra la Chicago.

Cum în America te poți asigura contra tuturor riscurilor, gangsterii care trăesc la Chicago au decis să se asigure pentru eventualitatea de „șomaj", căci după ieșirea din închisoare un gangster poate găsi de lucru foarte greu, de aceea asigurarea contractată îi ajută să treacă epoca de „șomaj" mai ușor.

Tot timpul cât gangsterul nu lucra, societatea trebuia să-i plătească o rentă destul de însemnată. Poliția a reușit să confiște societății de asigurare suma de 200.000 de dolari. Această sumă era contribuția gangsterilor și din ea se plăteau rentele asiguraților

Citiți ULTIMA ORA în Pag. 4-a

Concurența de înarmări între Italia și Anglia

Construcțiile navale ating proporții formidabile

Am arătat într'un număr anterior dificultățile pe care Anglia le întâmpină dela Japon a în politica internațională.

Insă dificultăți tot atât de mari le are Anglia și din partea Italiei.

Sub regimul fascist, Italia s'a ridicat ca o concurență serioasă a Marei Britanii și a reușit să impue Londrei o grea încordare în problema etiopiană.

Deatunci, Anglia a pus în execuție cel mai formidabil plan de înarmări, culminând prin construcții navale masive.

Dar nici Italia nu s'a lăsat mai prejos, ci a răspuns printr'un contra-plan foarte important.

*

Pe o perioadă de trei ani, Italia își va spori flota militară cu două cuirasate a câte 35 000 tone, 12 crucișătoare și 15 până la 20 submarine.

Șantierele navale italiene din Triest, Genua, Spezzia, Livorno, Palermo și Tarente sunt într'o activitate febrilă.

In anul 1941, marina italiană va cuprinde următoarele unități de cel mai modern tip:

4 cuirasate a cite 35,000 tone.
4 cuirasate a 24,000 tone.
7 crucișetoare-cuirasate a cite 10,000 tone.
12 crucișătoare de 5-8000 tone.
24 crucișetoare ușoare.
20 contra-torpiloare mari.
24 contra-torpiloare mijlocii
32 torpiloare.
120 submarine.

La acestea se mai adaogă vase de tip vechi care mai pot face serviciu.

*

Aceste înarmări ale Italiei au produs emoție la Londra.

Guvernul englez a avizat imediat la măsuri, decizând să sporească construcțiile navale pentru a menține superioritatea asupra Italiei.

In șantierele engleze se află în lucru 3 cuirasate a 35,000 tone. Imediat se vor mai pune în lucru alte două, însă de câte 45,000 tone.

Astfel, goana înarmărilor își urmează cursul. Iar rezultatul, mai curând sau mai târziu, va fi inevitabilul: *războiul!*

Noul Mitropolit al Abisiniei

Noul Abuna (Mitropolit) al Abisiniei, șef al bisericei creștine—Kopte etiopiene, a fost ales părintele Abraham (în clișeu).

Din doleanțele corpului didactic

Scrisoare deschisă Domnului Ministru I. Petrovici

Domnule Ministru,

Venirea Domniei-Voastre în fruntea ministerului educației naționale a stârnit entuziasm în rândurile învățătorilor.

Sunteți pentru noi o veche și scumpă cunoștință. Ne amintim cu drag de timpul de acum zece ani, când ați mai condus acest minister. Corpul didactic a căpătat atunci o lege acceptabilă a armonizării salariilor dar care, datorită guvernanților ce v'au urmat, nu s'a aplicat nici până astăzi.

Apoi, pe vremea aceea, învățătorii își căpătau drepturile lor,—înaintări, transferări, detașări, etc.—pe bază strict legală, iar nu prin intervenții politice, ajunse astăzi aproape unice criterii de apreciere.

In vremurile de eri, învățătorul nu poate face nimic și nu înseamnă nimic, dacă nu intră în făgașul preocupărilor politice. Ca să-ți poți repara școala ori gradul școlii, ca să-ți poți da un examen, ca să-ți poți face o transferare, o r i o detașare, trebuie să treci din partid în partid, umblând pe la toate uși, cu căciula în mână.

In ordinea idealistă, Domnia-Voastră ați fost primul ministru care ați căutat să dați școalei în genere, o bază spirituală, filosofică. Ar fi fost această spiritualitate ca un fluviu ce atrage în sânul său toate celelalte ape, toate celelalte științe, ducându-le spre unul și același punct.

Prin urmare, încă depe când acest Minister se numea al „Instrucției Publice", Domnia Voastră ați încercat să-i dați un sens al „*Educației*".

Mai târziu numele i s'a schimbat numai firma, nu și conținutul. Ministerul „*Educației Naționale*" de astăzi este, în fond, tot cel al „*Instrucției Publice*" de altădată.

Schimbarea de conținut va veni, desigur, de la Domnia Voastră. Numai atunci se va ajunge să avem în adevăr un Minister al „*Educației Naționale*".

Iată dar, Domnule Ministru, ce așteaptă corpul didactic dela Domnia Voastră: o stare materială mai bună, legalitate în acordarea drepturilor ce i se cuvin și o nouă orientare a școalei; iar această nouă orientare, nădăjduim că va fi grefată pe lozinca ce ne este și nouă atât de scumpă: „România a Românilor".

Intru ce privește îndeplini-

(Continuarea în pagina 2-a

Activitatea culturală

Filozoful Nietsche; viața și opera sa

Conferința D-lui profesor I. Petrovici

Mercuri la ora 6 jum. p.m. dl. prof. univ. I. Petrovici a continuat prelegerile sale de filozofie (începute înainte de vacanță), în Aula Universității de data aceasta și nu în amfiteatrul fac. de litere, din cauza marelui număr de auditori veniți să-l asculte.

Dl. prof. I. Petrovici a vorbit despre strălucitul filosof german Fr. Nietsche.

Traectoria vieței și a gloriei lui Nietsche seamănă cu aceia a lui Schopenhauer. El a cunoscut ca și predecesorul său, o perioadă când a fost mult ignorat de contimporani.

Mai târziu a cunoscut și el gloria ca și Schpenhauer, dar gloria a venit când el nu se mai putea bucura de ea, căci ultimii 10 ani ai vieții sale Nietsche, i-a trăit cu mintea întunecată.

Nietsche e un cugetător care a câștigat o mare popularitate datorită în primul rând faptului că a fost un iconoclast, un dărâmător de valori; și-a atras multe simpatii printre tineret, căruia nu-i place formele, ideile și credințele generației mai vechi, ci ar vrea o completă dărâmare a tot ce a fost până la dânșii,

Nitsche, cu filozofia sa, răstoarnă valorile curente și propune alte valori. Alt motiv care-i explică popularitatea e marele său talent de scriitor în proză. Are o frază ca un foc de foc, frază nervoasă. N'are seninătatea frazei lui Shopenhaner,—dar e în schimb un inovator al sintaxei și al stilului german.

Alt fapt care i-a atras popularitate și celebritate e că filozofia lui avea o perfectă corespondență cu mentalitatea poporului german din timpul acela. El e apologistul forței, crainicul îndrăznelei.

Această filosofie se potrivește bine cu momentul de expansiune al poporului german, după anul 1860. El e exponentul acestei forțe care se revarsă. E un fel de rapsod al sufletului german.

Filosofia lui s'a bucurat de o vagă imensă, ea fiind opera unui cap bine înzestrat. Filosofia aceasta nu e ușor de clasificat. Rubricile istoriei filozofiei nu o clasifică ușor, căci filozofia lui folosește de preferință forma aforistă; e ca o puzderie de cioburi mărunte care n'au unitate, și care cu greu s'ar putea aduna într'un tot.

(Continuare în pagina 2-a)

CURA cea mai raţională cu unt de peşte

pentru copii şi adulţi e numai acea cu:

Unt de Peşte Iodoferat simplu WERNER

Tonic, depurav, nutritiv. Recomandat contra anemiei, scrofulozei, gutei, reumatismului etc.

Unt de Peşte Iodoferat cu fosfor WERNER

special contra rachitismului, limfatismului şi reconfortant pentru copii şi adulţi slăbiţi de munca intelectuală

Unt de Peşte Iodoferat cu mercur WERNER

Tonic-depurativ şi curativ pentru sifilitici.

Pentru complectarea curei şi deplina ei reuşită: luaţi în acelaş timp (riatate de masă) VIN TONIC WERNER

Depozit principal:

Farmacia Werner—Iaşi

Aprobate de Consiliu Sanitar superior şi premiate

Feriţi-vă de contrafaceri. | Respingeţi surogatele.

Drojdie „RAGADIRU

Pachete originale direct dela fabrică se găseşte zilnic proaspătă la Depozitul de vinuri şi bere

Leon M. Reischer

IAŞI — STR. I. C. BRATIANU 129

Reprezentanţa exclusivă

Când plouă sau ninge purtaţi Galoşi şi Şoşoni Marca **Quadrat** RIGA

Depozitul fabricei: **Mag. „QUADRAT"**

Str. Ştefan cel Mare 15, alături de Banca Marcovici

PERNODIN

Balsam contra degerăturilor

Depozit: Farmacia Werner

Iaşi, Piaţa Unirei

Şoşoni Galoşi Quadrat Riga

Durerea de dinţi dispare cu DALIN

DOCTOR

D. V. Dobrescu

Asistent Universitar

Chirurg al Spitalului Asig. Sociale

Str. Piaţa Sf. Spiridon

(alături de Farmacia Adace)

Boli şi operaţiuni chirurgicale şi de femei

Consult. 2—4, 7—8 seara

Doctor

Alex. Terkatin

fost asistent în clinicele Prof. Neumann din Viena

BOLI ŞI OPERAŢIUNI

de nas, gât şi urechi

ELECTROTERAPIE

Cons. 9—11 a. m. 3—7 p. m.

Str. Cuza Vodă 12

Telefon 2266

— DOCTOR —

Solomon Manole

BOLI DE FEMEI ŞI CHIRURGICALE

Cons. 2½—7 p. m.

Iaşi, str. Gh. Mârzescu 7

Telefon 2230

Dr. M. SEGAL

Medic de spital

fost asistent de clinică la Berlin

BOLI ŞI OPERAŢIUNI DE

Nas, Gât şi Urechi

Consult.: 3—7 p. m.

Str. Ştefan cel Mare 68

Telefon 1767

Crema de lăcrămioare

curăţă, albeşte şi catifelează pielea. Depozit: Farmacia Dr. Beceanu Piaţa Halei Iaşi.

DOCTOR

Eugen I. Ionescu

Medic Şef al Ambulatorului Antiveneric No. 2

Asistent Universitar

Specialist în boli de piele, sifilis şi venerice

Zilnic consult 8—10 a. m. şi 6½—8½ p. m.

Iaşi, str. Cuza Vodă 42 (casele fost Cristofor vis-a-vis de Camera de Comerţ)

GRIPA! *dacă vreţi să o preveniţi luaţi zilnic 2-4 pastile*

TESTA

Cel mai bun antigripal

• LA FARMACII ŞI DROGUERII •

Azi la Sidoli

dela ora $3^1/_4$ — 2 superfilme

PREMIERE

Gentleman după miezul nopţii

cu 3 mari vedete:

Leslie Howard

Olivia de Havilland

şi Bette Davis

Al doilea film

Harry Piel

— în —

GOANA după aventuri

Complectare: Jurnal sonor

Cel mai bun program din toată stagiunea actuală.

Spitalul de boli Mintale şi Nervoase Socola—Iaşi

PUBLICAŢIUNE

Se aduce la cunoştinţa generală că se vor ţine în localul spitalului Socola din comuna Bucium jud. Iaşi, următoarele licitaţii pentru aprovizionarea spitalului Socola pe timp de un an:

In ziua de 3 Februarie 1938

1. La ora 9 dim., cu făină de porumb în cantitate de circa 5000 kgr. lunar.

2. La ora 10 dim., cu pâine în cantitate de circa 15.000 kgr. lunar.

3. La ora 11 dim., cu carne de vită, în cantitate de circa 5.000 kgr. lunar.

In ziua de 10 Februarie 1938

1. La ora 9 dim. cu lapte de vacă în cantitate de circa 6.000 kgr. lunar.

2. La ora 10 dim. cu articole colon ale: fidea 100 kgr., macaroane 500 kgr., orez 200 kgr., grisă 50 kgr., arpacaş 500 kgr., zahăr 550 kgr., ulei 450 kgr. — lunar.

3. La ora 11 dim., cu furaje: 1900 kgr. ovăz şi 8000 kgr. fân de coastă, — lunar.

Licitaţiile se vor ţine în conformitate cu art. 88-110 inclusiv, din Legea Comptabilităţei publice, Regulamentul Oficiului Central de Licitaţie şi normele publicate în Monitorul Oficial No. 127, din 4 Iunie 1931.

Ofertanţii vor depune pe lângă ofertă şi o garanţie de 5 la sută din valoarea furniturei oferite, iar oferta se va face numai în conformitate cu caetul de sarcini care poate fi văzut în fiecare zi de lucru la cancelaria spitalului Socola, între orele 8—13.

Medic Primar Director
Dr. L. BALLIF

No. 00171 21 Ianuarie 1938

CINEMA PHOENIX

CU 8, 10 ŞI 13 LEI

Astăzi până Duminică inclusiv

Vedetele vedetelor

Charles Boyer şi Marlene Dietrich

în marele film oriental

Grădina lui Alah

Al doilea film

Ultimul Păgân

un film Metro Goldwyn cu MALA şi LOTUS

Din doleanţele corpului didactic

(Continuare din pagina I-a)

rea datoriei noastre, nu vă cerem nici o indulgenţă. Ba, din contra, fiţi sever. Sancţionaţi drastic orice abatere de la datorie. Politicianismul de până acum a adus şi în şcoală, ca şi în toate domeniile, o buriană vătămătoare: criza spiritului de datorie.

Acolo unde o găsiţi, smulgeţi-o fără milă şi curăţiţi astfel câmpul pe care va trebui să renască o nouă viaţă.

Cu aceste gânduri vă întâmpinăm noi, învăţătorii, acum când veniţi în fruntea Ministerului Educaţiei Naţionale şi, punându-ne toată nădejdea în inima şi cugetul Domniei Voastre, vă urăm din tot sufletul „Izbândă !"

MIHAI CÂMPU
Invăţător
Absolvent al Institutului „Montessori" din Roma

Accident mortal

Săteanul Petre Horlescu din Comuna Gropniţa jud. Iaşi, plecase la moaşă împreună cu un consătean anume Anton Enache.

Pe drum Petre Horlescu a încercat să se dea jos din căruţă.

Cum avea în mână o armă, ea s'a descărcat, glontele intrându-i în gură.

Moartea i-a fost fulgerătoare.

Pentru ofiţerii pensionari

Se aduce la cunoştinţa domnilor ofiţeri pensionari din garnizoana şi judeţul Iaşi, că, pentru a-şi putea primi drepturile de pensie pe luna Ianuarie 1938, sunt obligaţi ca până la data de 20 Ianuarie 1938, să prezinte serviciului Casieriei Regimentului 13 Dorobanţi certificatele eliberate de către circumscripţia poliţiei respective prin care să dovedească că sunt în viaţă la 1 Ianuarie 1938, cunoscând că în caz contrar vor risca să rămână fără pensie pe luna Ianuarie 1938.

x In timpul iernei, nu neglijaţi de a da copiilor slăbuţi **untură de peşte norvegiană simplă sau jodoferată**, căci untura de peşte *purifică sângele şi întăreşte organismul prin iodul, materia grasă şi vitaminele* ce conţine în mod natural.

La farmacia Dr. Ratianu Cuza Vodă 83 se prepară zilnic **untură de peşte jodoferată** cu cea mai bună untură de peşte primită direct din Norvegia.

Mica Publicitate

PIERDUT buletinul biroului populaţiei No. 3599 din 16 Aug. 1935; carnetul de identitate C. F. R. cl. I No. 2657 Seria A şi ordinul de serviciu cl. I No. 1348 seria A.

Le declar nule şi fără valoare în mâinile oricui s'ar găsi.

Se oferă o bună recompensă găsitorului, care poate să-şi reţină şi banii ce erau.

INGINER POPP
Gara Iaşi

DE INCHIRIAT cameră mobilată la persoană singură. Iaş str. Sf. Sava No. 15.

DE INCHIRIAT cameră mobilată cu intrare separată, acces la bae, în str. I. G. Duca No. 22. A se adresa la ziar sub V.

x PIERDUT carnetul de corporaţie. Il declar nul şi fără valoare.

Segall Litman
Iaşi Str. Cucu 19

PIERDUT buletinul de populaţie Com. Copou, cu No. 1541 | 937.

Il declar nul în mâinile ori cui s'ar găsi.

Schmidt Anton
Com. Copou

Student la Matematici

prepara elevi de liceu. A se adresa la ziar.

Au sosit decretele

şi pentru ceilalţi doi epitropi ai Spiridoniei

Eri au sosit la Epitropia Sf. Spiridon, decretele regale de numire ca epitropi a d-lor: avocat I. Dimitriu şi dr. Romano.

După cum am mai relatat, instalarea oficială a noilor epitropi are loc Luni dimineaţă, în prezenţa d-lui prof. Gh. Cuza, ministrul muncii.

Verificarea gestiunii

Direcţiunea generală a Casei Asigurărilor Sociale din Bucureşti, a înaintat o adresă Epitropiei Sf. Spiridon din Iaşi, prin care-i face cunoscut ca să puie la dispoziţia unui inspector toate registrele contabile ale administraţiei instituţiei ieşene, pentru verificarea gestiunei.

Verificarea va avea loc de îndată ce nouii epitropi îşi vor lua postul în primire.

Astăzi la Strand

Match de Hockey pe ghiaţă

între C. F. R. Cernăuţi—Hockey Club Iaşi

Astăzi 14 şi mâine Sâmbătă 15 Ianuar, ora 3 jumătate p. m. au loc la Strandul Iaşilor două matchuri de hockey pe ghiaţă, între echipa locală Hockey-Club şi puternica echipă din Cernăuţi C. F. R.

Preşedintele hocheyştilor locali d. prof. Vasile Ultimescu, va alinia următoarea formaţie: Nonel Racoviţă, E. Lorenz, Radu Ştefănescu, E. Geanău, V. Zirra, V. Tărăbuţă, R. Georgescu, I. Mancaş şi Gr. Teodoru.

In cinstea echipei străine, Clubul ieşan a organizat pentru astă seară Vineri, la „Corso" un ceai—după match—va întruni tot ce are Iaşul sportiv şi elegant.

REP.

Prinderea unor hoţi de vite din Iaşi

Amestecul unui casap şi a unui cafegiu

In satul Tomeşti jud. Iaşi s'a produs acum câtva timp un furt de 7 vite la locuitorul Dumitru Săcăleanu.

D-nii plutonier Lungu Carol şeful postului din Tomeşti şi sergentul instructor Gheorghe Manea, au început cercetări pentru descoperirea hoţilor.

D. instructor Manea anunţă că a dat de urmele răufăcătorilor şi după multă muncă a putut prinde întreaga bandă care ar fi formată din Paraschiva Devisevici, Ion Mardarie cu concubina lui Maria Gălăţeanu, Ion Pascaru, casap, şi Constantin Ciobanu, toţi din Iaşi.

Ultimul, ar fi şeful bandei şi ţine o cafenea în piaţa Sf. Spiridon.

Cu acte dresate, întreaga bandă a fost înaintată Parchetului.

TUR.

Voiajor ieşan urmărit pentru înşelăciune

Prin Parchetul Trib. Brăila, s'a primit la chestura poliţiei din Iaşi, reclamaţia d-lui Ioan Gheorghiu proprietarul „Tipografiei românească" din Brăila împotriva d-lui D. Schlackman din Iaşi Str. Stânca No. 3, fost domiciliat în Str. Costachi-Negri No. 84, pentru faptul că încredinţându-i-se suma de 1000 lei încă de anul trecut pentru a-i aduce nişte linii de alamă, nu le-a primit nici până în ziua de azi.

Dl. Gheorghiu cere darea în judecată a lui D. Schlackman pentru înşelăciune, constituindu-se parte civilă cu 1 leu.

Lzr.

Dela „Cercul de Şah Iaşi"

Se aduce la cunoştinţa publicului ieşan, amatorilor şi iubitorilor jocului de şah, că „Cercul de Şah Iaşi" funcţionează în fiecare zi de la orele 17—22 şi face noui înscrieri de membri, în vederea unor turnee şi concursuri cari se vor desfăşura chiar în cursul acestei luni.

Astfel în ziua de Duminică 16 Ianuarie va avea loc un *turneu fulger* şi un *simultan* dat de maestrul *Traian Ichim*; iar în cursul lunii Februarie va avea loc campionatul universitar pe anul 1937—38.

Se atrage atenţiunea studenţilor cari au participat şi în celelalte turnee, că comitetul nu va desemna pe campionii din anii trecuţi la primele mese ci, — trăgându-se locuri la sorţi—şansele vor fi egale.

Adresa: „Cercul de Şah Iaşi" str. Arcu 15.

P. S. Premii de valoare se vor distribui primilor clasaţi.

x Tribunalul local secţia I a dat termen în procesul de denunţare calomnioasă intentat Preoţilor Octav şi Cost. Oană, din Com. Comarna jud. Iaşi.

Părintele protopop I. Ionescu

candidează în două locuri: la Toma-Cozma şi la Tg. Prumos

In legătură cu apropiatele alegeri eparhiale, părintele protopop Ion Ionescu-Belceşti, ne roagă să arătăm că Sf. Sa nu şi-a retras candidatura de la cercul electoral Tg. Frumos, că şi-o menţine—aici fiind regiunea unde actualul protopop al Iaşilor a activat un îndelungat număr de ani, ca preot.

Părintele Ionescu va candida în acelaş timp şi la cercul electoral Toma-Cozma,—unde este singurul candidat.

La Tg. Frumos candidează şi preoţii Neculai Dărângă, dir. gimnaziului, şi Petre Pralea-Păuşeşti.

Cetiţi „Opinia"

O iniţiativă de ordin economic

a preotului prof. Gh. Niculea

Părintele Gh. Niculea nu este numai un abil mânuitor al cuvântului, ci şi un om de realizări practice.

E destul să amintim construirea frumosului Ateneu „Dr. Angelescu" şi opera ce se face acolo; sau înfiinţarea cooperativei „Sf. Haralamb"; sau mai cu seamă redresarea Primei Societăţi de Economie.

Spirit activ, pr. Niculea nu se mulţumeşte cu laurii câştigaţi, ci purcede la noui realizări.

Astfel, a hotărât să înfiinţeze un mare magazin de coloniale engros, pentru aprovizionarea întregei pieţi ieşene. In acest scop, a obţinut concursul unor capitalişti asociind şi Soc. de Economie.

O primă consfătuire, cu comercianţii din Iaşi, are loc Duminecă 16 Ianuar, ora 4 p. m., în sala Ateneului „Dr. Angelescu" de lângă biserica Sf. Haralamb.

S'au lansat invitaţii către toţi comercianţii români din localitate.

x Camera de punere sub acuzare a judecat eri apelurile făcute de Th. Nineaca şi Vladimir Marfievici, implicaţi în neregulile dela primăria Botoşani.

Apelurile au fost respinse, inculpaţii fiind menţinuţi sub stare de arest.

Filozoful Nietsche; viaţa şi opera sa

(Continuare din pagina 1-a)

Opera sa plină de aforisme, nu e ca un fluviu care să poată fi urmărit dela izvor până la vărsare, ci ca o serie de locuri unite, mai mult sau mai puţin solid, între ele.

Filozofia lui e imaginea vieţei însăşi, a vieţii tumultoase care sparge forme, le aruncă, creind în loc altele noui.

Evoluţia gândirei lui a fost asemănată cu o serie de cutremure care distrug oraşe şi aşezări, iar după ce a trecut cutremurul se clădesc alte oraşe fără legătură cu celelalte. Unii critici l-au asemănat cu Don Juan, căci după cum Don Juan căuta idealul de frumos schimbând sute de femei fără a se opri la vreo una, tot aşa şi Nietsche schimba părerile sale, căutând idealul în gândire. Se poate totuş găsi o filiaţiune în filozofia lui Nietsche şi se poate schiţa un contur. In activitatea lui filozofică sunt 3 etape.

Prima etapă e sub influenţa lui Richard Wagner şi a lui Shopenhauer.

In prima epocă din filozofia sa (estetica), el consideră frumosul ca suprema încarnare ce se poate afla; muzica e marea lecuitoare a sufletului.

După epoca aceasta el străbate o perioadă care e sub influenţa lui Voltaire, mentalitatea sa e pozitivistă, creiază teoria supra-omului, aruncă la o parte morala abnegaţiei, face apologia forţei. Faza 3-a e rezultanta celorlalte 2 care au preparat-o.

In ce rubrică a filozofiei s'ar putea aşeza cugetarea acestui filozof ciudat şi paradoxal? S'au făcut multe caracterizări, din care unele false. Unii i-au denumit filozofia: *naturalism*; nu admite decât realitatea concretă, nu admite nici un fel de transcendenţă.

De filozofia lui Nietsche se spune că e o filozofie a valorilor; el afirma că lumea, cosmosul, n'au nici un scop; noi sântem creatori de valori, iar filozofia lui ne învaţă cum s'o creem.

Iată dar o serie de etichete care pot da caracterizare definitivă filozofiei lui.

Inainte de a trece la studiul amănunţit al filozofiei lui Nietsche, d. profesor Petrovici dă câteva date biograficei

Născut la 1844 în Prusia, tatăl său (preot moare curând iar mama lui îl creşte într'o atmosferă foarte religioasă. Acest rapsod al cruzimei şi al războiului, era totuşi foarte paşnic. A studiat la Universitătile din Bonn şi Leipzig, iar profesorii lui l-au recomandat ca profesor universitar la Basel unde e numit la vârsta de 24 ani. I se trimite de la Universitatea din Leipzig diploma de doctor fără a mai trece examenele respective. Intre 1868-76 e profesor la

(Continuarea în pag. 3-a)

Noul regim al cărnii fixat ieri de primărie

D. primar N. N. Gane, a convocat pentru eri dimineaţă la primărie o delegaţie a măcelarilor ieşeni, în vederea eftenirii cărnii şi a reducerii taxelor de tăiere în Abator. Au mai fost prezenţi d-nii: dr. Ionescu, directorul Abatorului, Nicu Stroici directorul Soc. „Ghiaţa", d. Cuparencu, casierul Abatorului etc.

D. primar Gane a propus măcelarilor ca, prin bună înţelegere, să se facă o scădere a cărnii.

Măcelarii au obiectat însă că, taxele sunt prea ridicate şi au o concurenţă mare la cumpărarea vitelor din cauza bucureştenilor, cari oferă preţuri mai bune.

Se propune înfiinţarea unei burse pe lângă Abatorul local.

Chestiunea aceasta va fi pusă în discuţie, la viitoarea delegaţie permanentă.

Deocamdată măcelarii au acceptat următoarele preţuri: carnea de vacă pentru creştini 18 lei kgr. în abator şi 22 lei în piaţe, de porc în piaţe 30 lei; slănina 30 lei, muşchii, antricoatele 32 lei; osânza 34 lei.

S'a mai hotărât ca comunitatea evreească să nu perceapă nici o taxă în Abator pentru tăierea rituală, urmând ca acest impozit să fie plătit în piaţe la vânzarea în detaliu. În acest scop carnea cuşer rămâne la preţ liber.

S'a mai luat dispoziţia ca toate măcelăriile să fie închise Duminicile şi sărbătorile, în schimb Sâmbătă ele vor fi deschise până la ora 10 seara.

În acest sens se va întocmi o ordonanţă, care va fi dată mâine publicităţii.

D. primar Gane le-a atras atenţia tuturor să respecte aceste preţuri şi să le afişeze pe tăbliţe la intrarea în prăvălii. Acei cari vor fi surprinşi că cer un preţ mai mare, decât cel stabilit astăzi, vor fi imediat îndepărtaţi din piaţe şi acţionaţi în judecată.

V. G.

18 persoane au mâncat carne de găini turbate

Galaţi 14.—Serviciul sanitar judeţan a fost înştiinţat că în com. Brăneşti, 18 locuitori se găsesc bolnavi, în stare foarte gravă, fără să se cunoască boala.

Trimiţându-se medici, s'a constatat că în acea comună, locuitorii bolnavi dădeau semne de turbare. Ei au fost aduşi la Galaţi şi internaţi în dispensarul antirabic de pe str. Traian.

În urma cercetărilor făcute, s'a stabilit că ei consumaseră în ziua de Bobotează carne de găini care fuseseră muşcate de un câine turbat.

Serviciul antirabic a început să le aplice tratamentul special.

Revizuirea încetăţenirilor

Comisiunea pentru revizuirea încetăţenirilor făcute dela 1918, lucrează la verificarea situaţiei străinilor, naturalizaţi pe baza cererilor introduse la ministerul justiţiei.

După ce vor fi terminate aceste lucrări, vor fi luate în cercetare şi tablourile de încetăţeniri pronunţate în baza decretelor legi din 1918 prin ordonanţă judecătorească.

Cu întocmirea acestor tablouri se ocupă în momentul de faţă grefele tuturor tribunalelor din ţară, care urmează a le înainta în scurt timp, ministerului de justiţie.

Pomenirea legionarilor I. Moţa şi V. Marin

Eri după amiază a avut loc la Mitropolie parastasul pentru pomenirea legionarilor Ionel Moţa şi Vasile Marin morţi pentru apărarea Crucei.

Localul catedralei Metropolitane era neîncăpător pentru numeroasa asistenţă care într'o pioasă reculegere, cu lumânări aprinse în mână, a ascultat sfânta slujbă oficiată de un sobor de preoţi, în frunte cu P. C. Arhim. Stupcanu. Răspunsurile au fost date de corul legionarilor.

Ochii publicului s'au umplut de lacrimi şi momentul a fost deosebit de impresionant atunci când după oficierea serviciului divin s'a făcut apelul legionarilor morţi şi când Garda, într'un glas şi pentru fiecare chemat în parte, a răspuns: „prezent!".

Către ora 7 lumea s'a împrăştiat într'o pioasă reculegere.

REP.

Informaţiuni

x În str. Dragoş No. 8, în casele d-lui Creţu, Dumineca trecută s'au adunat mai mulţi cetăţeni pentru a forma un Sector Naţional-Creştin.

După ce au vorbit d-nii avocat Matcovici Aurel, Fumu, Foişor, etc. s'a fixat pe ziua de 16 Ianuar orele 10 a. m., o nouă adunare, când trebue să se prezinte toţi creştinii din partea locului, ca să formeze acel sector.

x Dl. I. Hofman din Comuna Belceşti jud. Iaşi, a introdus la Tribunalul local acţiune contra d-nei Adela Gottlieb din str. Cpt. Păun 2, pentru anularea unui act de vindere-cumpărare.

x Duminică 23 Ianuarie 1938 va avea loc în **Saloanele Cercului Militar** strada Carol *Un festival Artistic Literar* urmat de dans, dat în beneficiul Soc. **Colonia Şcolară** „Spiru Haret" cu concursul Academiei de Muzică şi Artă Dramatică şi a Liceelor din localitate.

Bufet bogat. Muzică. Dans Începutul la ora 5. Intrarea 60 lei. Pentru studenţi şi elevi 30.

x Ziarul săptămînal „Politica" din Iaşi şi-a suspendat temporar apariţia.

Când condiţiile se vor schimba, ziarul va reapare.

x Doamna Slima Oxenhaut din str. I. G. Duca 38, a introdus la tribunalul local acţiune de divorţ contra soţului ei d. Isac Oxenhaut.

x Zilele acestea vor fi dizolvate consiliile camerelor de muncă din ţară.

Dizolvarea se va face printr'un jurnal al consiliului de miniştri.

x Ministerul educaţiei naţionale a cerut şcolilor normale să-i comunice de urgenţă numele profesorilor cari împlinesc până la 31 Decembrie 1938 limita de vârstă pentru pensionare.

Obligativitatea monetelor de 250 lei

Banca Naţională a României a adus la cunoştinţa ministerului de finanţe, că perceptiile şi ghişeele administraţiilor financiare refuză să primească la încasări monetele de 250 lei, sub motiv că multe din ele sunt false.

Ca o consecinţă a acestui refuz, nici publicul nu mai acceptă în plată, monetele în chestiune.

Ministerul a dat eri dispoziţiuni, tuturor administraţiilor de încasări şi plăţi, să primească pentru plata împozitelor cuvenite statului şi instituţiilor de stat, monetele de 250 lei.

Orice abatere de la această dispoziţiune va fi comunicată ministerului de finanţe.

Aula Universităţii

Duminică 16 Ianuarie ora 11, d. prof. univ. dr. *P. Niculescu* va conferenţia despre „Componenţii biologici şi psihici ai crizei matrimoniale".

Duminică 16 Ianuarie, ora 17 Dl. Prof. univ. I. MARINESCU va conferenţia despre: „Teatru antic şi teatru modern". Aceste conferinţe fac parte din ciclul săptămânal al Extensiei culturale a Meşeceului.

Reuniunile „Meşeceului" au loc în fiecare Duminică, ora 15-20 jum. în sala de jos a Bragadirului.

Puternic incendiu la Piatra-Neamţ

P. Neamţ 14.— In noaptea de Marţi spre Miercuri la ora 2 jum. a izbucnit un incendiu în str. Carol 122 la nişte magazii din curtea imobilului Ghidale Volf.

În scurt timp, focul s'a propagat şi într'o curte învecinată a d-lui Iosef Catz, proprietatea fabricei de sifoane, mistuind câteva magazii în cari se aflau depozitate circa 8 vagoane de cereale.

Patru vagoane cu grâne în valoare de peste 200.000 lei, au ars în întregime, iar restul a fost avariat din cauza marilor cantităţi de apă întrebuinţate pentru stingere.

Comerciantul Catz era asigurat pentru 150.000 lei.

Comerciantul Ghidale Volf a avut de suportat pagube de peste 200.000 lei şi nu era asigurat.

Se pare că focul a luat naştere de la cenuşa aruncată în lada cu gunoiu.

Prinderea unui evadat din Huşi

Huşi 14.—In timpul lucrului la o podgorie din Huşi unde au fost trimişi câţiva deţinuţi, cu formele cuvenite, a dispărut de sub paza gardianilor, individul Const. Ioan zis Vişan de 35 ani de fel din Negreşti-Vaslui, condamnat la doi ani închisoare pentru furt.

A fost pus imediat în urmărire şi după o căutare de aproape 3 luni, a fost prins de chestura Iaşi şi trimis în localitate.

A fost încarcerat la arestul preventiv şi supus la regimul evadaţilor.

x *Protitaţi de marea* desfacere de la magazinul „COMOARA".

Operaţii necinstite ale unor taxatori din piaţele alimentare

Membrii nouei comisii interimare a Municipiului s'au pus îndată pe lucru.

Ieri dimineaţă, d-nii ajutori de primari în frunte cu d. avocat Romeo Drăghici, au făcut mai multe inspecţii inopinate prin pieţele alimentare şi brutăriile din localitate.

Unii negustori şi ţărani veniţi cu marfă, au relatat că de multe ori taxatorii din pieţe nu le remiteau chitanţe, deşi încasau taxele respective.

D. Romeo Drăghici a purces imediat la o cercetare mai minuţioasă.

In piaţa Sf. Spiridon, a surprins pe taxatorul Vava Moise eliberând chitanţe pentru mai puţină marfă de cât aceia pe care o poseda negustorul.

In felul acesta procedează mulţi precupeţi din pieţe, păgubind astfel primăria. D. Drăghici, a încheiat un proces verbal şi a concediat imediat pe taxator.

In urma acestui fapt, primăria a hotărât o revizuire a tuturor taxatorilor şi a controlorilor din pieţe. Acei cari vor fi găsiţi incorecţi, vor fi imediat concediaţi.

Asociaţia absolvenţilor Seminarului „Veniamin"

Membrii adunării generale a Asociaţiei Absolv. Seminarului „Veniamin Costache" din Iaşi, sunt convocaţi în adunarea generală, în ziua de 30 Ianuar a. c. ora 11 jum. la ordinea zilei fiind:

1) Prezentarea gestiunei Comitetului pe 1937.

2) Procesul-verbal al cenzorilor, pentru aprobarea şi descărcarea Comitetului de gestiunea anului 1937.

Preşedinte,

(s) Pr. C. Iordăchescu

Secretar,

(ss) Pr. I. Negoiţă

Filozoful Nietsche; viaţa şi opera sa

(Continuarea din pagina 2-a)

Basel. Fiind foarte tânăr şi muncind enorm, acesta l-a surmenat mult, în Elveţia e prieten cu Richard Wagner.

Nitsche scrie o carte: *„Origina tragediei din spiritul muzicei"*, lucrare minunată care cu toate unele recenzii aspre străluceşte şi azi.

Când cetim criticile adversarilor găsim că parcă ei au dreptate, dar dacă cetimîncă odată pe Nitsche vedem că el are dreptate — Ca interpretare istorică, opera lui Nitsche e cam fantesistă; dar ca intuiţie a adevărului opera lui e minunată.

După războiul din 1870 o transformare se produce în spiritul lui, se răceşte prietenia cu Wagner; şi surmenat peste măsură părăseşte catedra dela Basel la 1878.

Scrie lucrări pozitiviste, voltariene, „Călătorul şi umbra sa" etc. etc.

Ajungem la perioada 3-a. Neputând suferi climatul neguros al ţărei sale, rătăceşte prin Elveţia, sudul Franţei, şi Italia; devine un om beat de lumina soarelui, îşi schimbă unele concepţii ale sale' nu-i mai place Vagner, preferă muzica lui Bizet, unde spre anticreştinism, vederea îi slăbeşte, fără prieten, decepţionat în dragoste; — în această situaţie de asprime a vieţii s'a aruncat cu sete în speculaţiuni filosofice care i-au adus celebritate durabilă. In Opera sa faimoasă, oloristică „Aşa a vorbit Zaratustia" se conturează ideile sale—„Ecce Hommo" e o lucrare admirabilă dar neterminată,

In 1889 pe când era la Turin, are un atac pe stradă, se târăşte până acasă în cămăruţa sa şi de atunci a rămas într'un întuneric în care n'a mai străbătut nici o rază de lumină.

Intreba odată pe sora sa într'un moment de linişte, de ce plânge ea când el e aşa de fericit ?!

Acest om, torturat şi ignorat, în care n'a pătruns un strop de fericire, la sfârşitul vieţei se simţea fericit! După 11 ani de întuneric, când forţele lui creiatoare erau nimicite pentru totdeauna, era celebru fără aşi putea da seama de gloria sa.

Petrecut la mormânt de un convoi imens, e recunoscut de studenţimea germană drept conducătorul ei sufletesc.

Doctrina lui Nietsche e un fel de lansare disperată într'un ideal visat de viaţă. Dar oare idealul fiecărui om nu e partea cea mai profundă a sufletului. D. profesor I. Petrovici închee prelegerea d-sale asupra lui Nietsche, — prelegere care s'a transformat într'o admirabilă conferinţă dat fiind verva şi eleganţa dicţiei d-sale —spunând că ar fi bine ca toţi să credem că idealul fiecăruia dintre noi e partea cea mai frumoasă şi mai profundă către care tinde sufletul nostru.

LINETTE DAVID

x Dl. D. R. Ioaniţescu, ministrul agriculturii şi domeniilor, a instituit o comisiune care să-i facă propuneri pentru disolvarea consiliilor Camerelor de agricultură.

x Dl. prof. Gh. Cuza, ministrul muncii, a fost proclamat preşedinte de onoare al asociaţiei studenţilor orfani de război.

x **La Camera de Muncă.** —Ministerul muncii a dat eri o decizie prin care se numesc membri în comisia interimară a Camerei de muncă Iaşi, d-nii: D. Cojocaru, D. Cicicov, C. Şoltuz, Emil Nemeşnicu şi Ion Şoldan, în locul d-lor: I. Balcovschi, D. Zastavnicu, Emil Ceicovschi, C. Codreanu şi D. Galencu.

D. C. Tcaciuc a fost numit delegat al ministerului muncii, pe lângă aceeaş Cameră.

Adânc îndureraţi Ecaterina şi Ioan Hurduc cu copiii aduc la cunoştinţă încetarea din viaţă în ziua de 13 Ianuarie crt. a iubitului şi neuitatului lor frate, cumnat şi unchi

Ioan Max

pictor

în vârstă de 55 ani, şi roagă rudele şi cunoscuţii să participe la înmormântarea care va avea loc mâine Sâmbătă 15 Ianuarie orele 3 d. a. la cimitirul Eternitatea.

Corpul neînsufleţit se odihneşte în Biserica cimitirului Eternitatea.

Familia Dimitrie Gh. Puiu roagă rudele, prietenii şi cunoscuţii a lua parte la parastasul de 40 zile pentru scumpa şi neuitata lui soţie

Maria Gh. Puiu

(fost Păslaru)

ce va avea loc mâine Sâmbătă 15 Ianuarie 1938 ora 11 a. m. la Cimitirul Eternitatea.

Trianon-ul prezintă azi un program minunat

FEMEI DE NOAPTE

Un reportaj senzaţional despre viaţa de noapte de prin elegantele cabarete ale New-Yorkului şi de prin tripourile clandestine, cu cea mai dinamică vedetă a Hollywood-ului

-BETTE DAVIS-

Al doilea film, extraordinarul roman senzaţional

ENIGMATICUL MISTER MOTTO

cu PETER LORRE

Complectări: Jurnalele sonore Fox Centuria şi Eclaire

Boli de natură nervoasă ale aparatului digestiv

Majoritatea maladiilor de stomac îşi recunosc cauza iniţială în turburări de ordin nervos, fie a factorului central, fie a ganglionilor nervoşi din peretele stomacului. Spasmele pilorului (pilorul este orificiul prin care stomacul comunică cu intestinul subţire) cu durerile acelea grozave cari ţin ceasuri întregi, se datorează funcţionării defectuoase a nervilor locali cari contractă pilorul şi împiedică tranzitul alimentelor în intestin.

Preparatul *Gastro D.* are tocmai virtutea de a acţiona asupra ţesutului nervos, biruind rezistenţele şi calmâna astfel durerile. Această proprietate l-a indicat ca tratament specific al aispasmelor pilorice, cu repercusiuni asupra întregului organism. Dar acest preparat are o acţiune puternică asupra întregului aparat digestiv şi se recomandă de medici în maladiile glandelor stomacale şi intestinale precum şi în afecţiunile intestinului propriu-zis.

Deasemenea, prin regularizarea funcţionării sistemului nervos, Gastro D. influenţează în mod evident turburările de natură nervoasă.

Gastro D. se găseşte de vânzare la farmacii şi droguerii sau se expediază contra ramburs de Lei 135 de către farmacia Thoiss Bucureşti, Cal. Victoriei 124

Dr. E. W.

Azi la „SCALA"

2 filme excepţionale

DANIELLE DARIEUX

— IN —

Abuz de Incredere

şi filmul senzaţional de aventuri

DRUMUL SPRE FRONTIERA

cu CONSTANCE BENNET

şi OSKAR HOMOLKA

INFORMAŢII

x *Săptămâna Ciorapilor* la Magazinul „COMOARA": Ciorapi „Adesgo" 105 lei 49
„ Mon Bijou „ 49
„ Troter „ 49
„ de damă lână „ 69

x Ultimul film al celei mai frumoase vedete franceze Danielle Darrieux, înainte de a pleca la Hollywood „Abuz de încredere" ce rulează azi la „Scala", odată cu filmul de spionaj „Drumul spre frontieră" cu Constance Bennett şi Oskar Homolka.

x **Tenul iritat de vânt şi de frig** se înfrumuseţează repede şi admirabil întrebuinţând **Crema Miraculoasă** preparatul Laboratorului Dr. A. Ratianu Iaşi, str. Cuza Vodă 83.

Această minunată cremă albeşte şi catifelează pielea, distrugând petele şi coşurile depe obraz. Se trimite contra ramburs ori unde se cere.

Pistruii îi înlăturaţi sigur cu unicul preparat inofensiv: Loţiunea Khasya.

Depozit: Farmacia Poltak Str. Ştefan cel Mare Telefon 235

Doamna Doctor

C. PARHON ŞTEFANESCU

Medic primar al Spit. Socola

Boale nervoase şi ale glandelor cu secreţiuni interne

METABOLISM BAZAL

Cons. 2—4 p. m.

Str. Tăutu 2 Tel. 2269

DOCTOR

A. ABERMAN

consultă

BOLI DE COPII

BOLI INTERNE

între orele 2—3 p. m.

Tratamente cu raze ultraviolete

Strada I. C. Brătianu 30

colţ cu str. G. Enescu

SIDOLI

va prezenta de LUNI 17 IANUARIE 1937

2 filme mari într'un program colosal —

Un hoţ celebru şi abil

A FURAT

un colier de perle... Dar şi inima unei femei frumoase. Veţi vedea un film romantic, antrenant spiritual şi misterios.

Veţi palpita de emoţii cu —

Melvyn Douglas

Gail Patrick

şi Tala Birell

în —

LUPUL singuratec

Al doilea film

Geniu sau criminal

Povestea fantastică a unui om mort — urmărit de poliţie

Omul cu două vieţi

cu Ralph Belami

şi Marien March

2 filme colosale într'un program unic în actuala stagiune

GALOŞI şi ŞOŞONI

CHILIPIR

de la 120 lei perechea

LA DESFACEREA

DIN STR. ANAST. PANU 56

vis-a-vis de Biserica Sf. Nicolae

ULTIMA ORA

In aşteptarea dizolvării Parlamentului

Va apare şi un decret-lege pentru interpretarea legii electorale

Bucureşti 14.—Din cercuri guvernamentale se anunţă că se lucrează la întocmirea decretului-lege pentru dizolvarea Corpurilor Legiuitoare.

Decretul va fi însoţit de o expunere de motive, care va explica necesitatea procedării la dizolvarea Parlamentului, încă înainte de constituire.

*

Din sursă bine informată se anunţă că dl. Armand Călinescu lucrează la întocmirea unui decret-lege pentru interpretarea actualei legi electorale.

Partidul legionar e dispus

să acorde sprijin parlamentar

Bucureşti 14.—Dl. Corneliu Codreanu a făcut aseară declaraţii presei.

In legătură cu actualul guvern, dl. Codreanu a declarat că oricum şi ori de unde ar veni actualii guvernanţi, au avantajul că sunt dintr'un guvern naţionalist.

Măsurile antisemite, multe, puţine, câte se vor putea realiza, vor fi bine venite.

In altă ordine de idei, dl. Codreanu şi-a exprimat credinţa că actualul guvern nu va putea întruni cota majoritară în alegeri.

Partidul „Totul pentru ţară" e dispus să acorde sprijin guvernului pentru votarea bugetului şi legilor urgente.

Citiţi „OPINIA"

Dl. Iuliu Maniu a fost decorat de M. S. Regele

Bucureşti 14.— Ziarul „Curentul" anunţă că dl. Iuliu Maniu a fost decorat cu colanul ordinului „Regele Ferdinand", în cel mai înalt grad.

Se dă ca sigură participarea d-lui Maniu la masa acestui ordin care va avea loc la 24 Ianuarie, prezidată de M. S. Regele.

Primul-ministru al Jugoslaviei

în vizită diplomatică la Berlin

Belgrad 14.—Dl. Stoiadinovici, primul ministru şi ministrul de externe al Jugoslaviei, a plecat aseară la Berlin.

In capitala Germaniei, dl. Stoiadinovici va avea întrevederi cu d-nii Goering şi Von Neurath, ministrul de externe al Germaniei.

Luni, d. Stoiadinoviei va fi primit în audienţă de Führerul Hitler, care va da o recepţie şi va organiza o vânătoare în onoarea primului ministru jugoslav.

Dl. Stoiadinovici rămâne în Germania până la 23 Ianuarie.

Criză politică în Franţa

Guvernul este demisionar? Mari fluctuaţii la Bursă

Paris 14. — După conferinţa ţinută la preşedinţia consiliului de miniştri, la care au participat şi d-nii Bonnet şi Herriot, ziarele au anunţat demisia probabilă a guvernului Chantemps şi însărcinarea d-lui Albert Sarrault cu formarea noului cabinet:

Camera franceză a ţinut şedinţă astă noapte până la ora 4. Nu se ştie încă ce s'a hotărât.

*

Berlin 14 — Ziarele Berlineze cred că guvernul francez e pus în situaţie critică de către comunişti, cari prin celulele lor au organizat greva generală şi starea de alarmă.

Valorile franceze scad

la Bursele din Londra şi New-York

Londra 14—Situaţia tulbure din Franţa, în urma conflictului dintre guvern şi patronii industriilor a dat o nouă lovitură francului francez.

Cu toate anunţările că guvernul n'a demisionat, francul şi valorile franceze au suferit însemnate fluctuaţii.

*

New York 14—La bursa din New-York s'a produs oarecare agitaţie, din cauza situaţiei din Franţa.

Francul francez a suferit o nouă scădere.

La clubul liberal din Iaşi

se examinează astăzi chestia reîntregirii

Cu acceleratul de aseară a sosit în localitate d. Victor Iamandi, fost ministru al Cultelor.

Pe peronul gării a fost întâmpinat de numeroşi partizani în frunte cu d-nii Iancu Zipa, O. Racoviţă, Tirel Zipa, Eduard Lăzărescu, Emil Diaconescu, prof. David, Dimitrie Dimitriu, Velciu, Băileanu, Ionel Fruhling, etc.

D-lui Victor Iamandi i s'a făcut o frumoasă manifestaţie de simpatie.

D. Iamandi a hotărât ca azi după amează la ora 5 să aibă o consfătuire la clubul liberal din Piaţa Unirii, unde se va ocupa de chestiunile la ordinea zilei, printre care şi reîntregirea partidului.

Cu acest prilej d. Victor Iamandi va face declaraţii politice.

*

Solemnitatea revenirii georgiştilor locali în organizaţia liberală s'a hotărît să aibă loc după şedinţa festivă dela Bucureşti.

SP.

Importante hotărîri ale guvernului

pentru ieftenirea vieţii săteanului

Bucureşti 14—Eri după amează s'a întrunit la Palatul Regal un consiliu economic prezidat de M. S. Regele.

Au participat d-nii miniştri Oct. Goga, prof. A. C. Cuza, Savu, Gigurtu, D. R. Ioanitescu, Ghiţescu, V. Potârcă şi Armand Călinescu.

S'au luat în discuţie măsurile pentru ieftenirea articolelor necesare sătean ului.

Desfiinţarea „Discomului"

Pentru a se ajunge la ieftenirea sării s'a hotărât să ia fiinţă un oficiu de stat pentru distribuirea ei.

Se va desfiinţa actuala Soc. Discom, iar în locul ei se vor înfiinţa oficii de distribuire sub controlul Statului ; asemeni acelea ale produselor monopolizate.

Intregul personal din aceste birouri va fi românesc.

Monopol de Stat

pentru bumbac

De asemenea pentru ieftenirea bumbacului se înfiinţează un monopol de Stat, care să desfacă bumbacul prin birouri de distribuire, direct ţăranului.

Spre a nu se urca preţul acestui articol atât de necesar, se vor acorda şi reduceri de taxe la import şi transport.

Desfiinţarea impozitului agricol

Tot pentru uşurarea sătenilor, s'a hotărât desfiinţarea impozitului agricol cu începere de la 31 Martie 1938.

Agricultori vor plăti taxe numai pentru produsele vândute.

Eftenirea petrolului

Se înfiinţează centre şi birouri pentru distribuirea petrolului lampant.

Preţul petrolului va fi redus cu 1 şi 1.50 lei la litru, proporţional cu depărtarea centrelor de aprovizionare.

Reducerea tarifului pe C. F. R.

De asemenea s'a hotărât reducerea actualului tarif C. F. R. la clasa III, cu 25 la sută.

Revizuirea încetăţenirilor

Consiliul economic a luat sfârşit la ora 7 seara, când s'a întrunit consiliul de miniştri sub preşedinţia d-lui Oct. Goga.

S'au luat dispoziţiuni pentru aducerea la îndeplinire a hotărârilor din consiliul economic.

In viitorul consiliu de miniştri, care se va ţine Luni 17 Ianuarie, se va discuta şi întocmi decretul-lege pentru revizuirea cetăţeniilor obţinute în mod fraudulos.

Un fond special

pentru ajutorarea sătenilor

Bucureşti 14.—Banca Naţională a pus la dispoziţia centralei cooperativelor suma de 50 milioane lei pentru ajutorarea populaţiei săteşti din regiunile lipsite.

x Laboratorul de analize medicale, chimice şi microscopice Dr. Ratianu autorizat de Min. Săn. Publice, execută analize complecte de urină, spute, secreţiuni, etc. precum şi orice analize ce interesează industria, comerţul şi higiena alimentară Iaşi, Cuza Vodă 83.

Voevodul Mihai s'a înapoiat în Bucureşti

Bucureşti 14.— Marele Voevod Mihai a sosit aseară la ora 10 jumătate în capitală, venind de la Atena.

Moştenitorul Tronului a fost întâmpinat în gara Mogoşoaia de d-nii Armand Călinescu, Potârcă, gen. G. Marinescu şi Mareşalul Palatului.

De la gară, Marele Voevod a plecat cu automobilul la Palat.

Vizitele d-lui Gh. Brătianu

Bucureşti 14.— Dl. Gh. Brătianu continuă vizitarea fruntaşilor liberali, pentru reluarea raporturilor.

In cursul zilei de eri, d-sa a vizitat pe d-nii V. Antonescu, Lepedatu, Cipăianu, Niculescu-Dorobanţu şi C. Dimitriu.

Dl. dr. Th. Bulău

s'a înapoiat din Italia

Astăzi a sosit în localitate dl. dr. Th. Bulău, inspector general sanitar al Moldovei, venind dintr'o excursie din Italia.

Inspectorul sanitar s'a oprit la Bucureşti, prezentându-se d-lui dr. Banu, ministrul sănătăţii, căruia i-a expus realizările sanitare văzute cu prilejul excursiei.

Ministrul sănătăţii găsind interesante aceste relatări, a rugat pe dl. dr. Bulău să întocmească un memoriu asupra celor văzute în Italia.

Incercare de sinucidere în str. Ciric

In urma unei certe cu concubinul ei, femeia Elena Corduneanu din str. Ciric 25 a băut o substanţă otrăvitoare.

Sinucigaşa a fost transportată la spitalul „Paşcanu" unde i s'au făcut obişnuitele spălături stomacale.

Nefiind în pericol, femeia a fost trimisă acasă.

Furturi.—A fost condus la poliţie numitul Iohan Randel din str. I. C. Brăteanu, fiind prins pe când încerca să fure nişte lemne din str. Carol 44.

— La cerinţa femeiei Aglaia Rotaru din str. Adunaţi No. 1, a fost condus la poliţie băiatul Pascaru D. din stradela Broşteni No. 15, pentru furt de obiecte casnice.

— Autori necunoscuţi au furat o oglindă şi un ceasornic dela d. av. Schwartz din str. Vulcani 2.

— Un furt de stofă s'a săvârşit la locuinţa d-lui Fany Rabinovici din str. Socola 15.

Agresiuni.—Vasile Condurache din com. Gropniţa jud. Iaşi, s'a plâns la poliţie că ar fi fost bătut, fără motiv, de către comerciantul Iţic Şulim din str. V. Conta No. 2.

— Deasmenea a reclamat d. Zamoş Gh. din str. Cuza-Vodă No. 45, că a fost lovit de creditorul Ghidale Iosub din str. Cuza-Vodă No. 38.

— A fost acostat în stradă şi bătut d. Vasile Pascu din str. Tăetoare No. 43, de către C-tin Miţicoi din str. Tăetoarei No. 45.

LZ.

x *Biblioteca Populară „Ion Creangă", a Primăriei Municipiului (ograda biser. Golia) este deschisă în fie-care zi, dimineaţa dela orele 9—1 p. m., după amiază dela orele 4—7.*

SE CAUTĂ de închiriat apartament modern. Informaţiuni la ziar sub O. C.

Cumpăr aur de bijuterii Briliante, antichităţi. Vindeţi bine **Brătianu 82** No aţi bine No.

Mâine Sâmbătă

ora 9 dim.

MATINEU

— LA —

CINEMA TRIANON

Duminică spectacolele încep de la ora 1 d. a.

Dr. Gancevici

consultă

BOLI DE PIEPT

Str. Lăpuşneanu 19

Luni, Mercuri şi Vineri între orele 1—4 p. m.

Telefon 1486

Azi la Roxy

până Duminică inclusiv

2 opere monumentale

— cu 10 lei plus taxele —

CONTELE

— DE —

MONTE-CRISTO

cu ROBERT DONAT şi ELISA LANDI

Al doilea film

Ave-Marie

cu BENJAMINO GIGLY

ORA 12

Parlamentul poate fi dizolvat

înainte de constituire

Bucureşti 14.—Institutul superior de studii administrative a dat o decizie prin care se arată că un Parlament este valabil din momentul proclamării celor aleşi.

Deci el poate fi dizolvat, înainte de constituire.

Criza din Franţa

Bucureşti 14.—Agenţia „Havas" transmite, în legătură cu situaţia din Franţa, că astă noapte la ora 3 jumătate şedinţa Camerei a fost întreruptă de socialişti.

Se crede că aceştia şi-au retras încrederea în guvernul Chautemps.

Actualul cabinet este demisionar; iar succesor desemnat e dl. Sarraut.

Nereguli cu autorizaţiile de şedere în ţară

Bucureşti 14.—Dl. jude Niţulescu de la cabinetul III instrucţie şi dl. Al. Cusin, secretar general al ministerului muncii, fac cercetări în legătură cu neregulile de la acest minister.

Se afirmă că s'au comis mari nereguli şi cu autorizaţiile de şedere în ţară.

Medici evrei suspendaţi

Bucureşti 14.—Ministerul a dispus suspendarea a 40 medici evrei de la Asigurările sociale.

Cu prilejul noilor numiri, la Iaşi a fost numită d-ra Florica Gh. Obreja.

Stalin serios bolnav

Londra 14.— Corespondentul din Viena al ziarului „Times" anunţă că starea lui Stalin dictatorul Rusiei s'a agravat din nou.

Au fost chemaţi din Viena medicii Ethinger şi Norder spre a-l examina pe Stalin.

Cei doi doctori au plecat cu avionul spre Moscova.

Turneu teatral interzis

Bucureşti 14.— Ziarul „Informativ" anunţă că ministerul artelor a dat o decizie prin care se interzice artistei Sidy Thal de a face turnee prin ţară.

Distincţie şi rafinament!

Un bărbat distins şi cu gust ştie să preţuiască importanţa deosebită, pe care o are o Apă de Colonia bine aleasă. El ştie că sunt „lucruri mici cu efecte mari", adică amănunte, fără de care eleganţa sa nu e desăvârşită.

O Apă de Colonia de o fină sobrietate şi extrem de plăcută este numai ROYALE AMBRÉE. Această Apă de Colonia este simbolul distincţiei şi al rafinamentului.

Săpunul Legrain parfumat cu ROYALE AMBRÉE nu trebuie să lipsească de pe lavoirul Dvs.

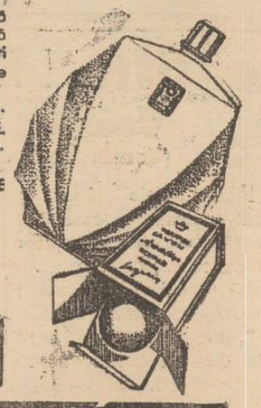

Legrain

ROYALE AMBRÉE

DOCTOR
Iosif Goldenberg
Medic de Spital
Specialist în
BOLI DE PIELE, SIFILIS VENERICE
Strada Palat No. 2
(vis-a-vis de Palatul Administrativ)
Cons. 8-11 dim. 3-6 p. m.

DOCTORUL
R. DAMSKER
Medic de Spital
Str. Ghica Vodă No. 21
între 7-9 şi 3-6
MEDICINA INTERNĂ
Boli de inimă
plămâni—rinichi

Soţoni Galoşi Quadrat Riga

ANUL XXXIV No. 92 6

6 PAGINI 2 LEI

OPINIA

Ziar popular cotidian

DUMINICA 16 IANUARIE 1938

ABONAMENTE:
Lei 350. . . . . pe un an
„ 180. . . . . „ 6 luni
„ 90. . . . . „ 3 luni
„ 35. . . . . „ 1 lună
„ 1500. . . Instituţii publice

Atelierele tipografice „Opinia" IAŞI STR. LAPUŞNEANU 37

TELEFOANE
Redacţia . . . No. 1298
Administraţia . . „ 1299
Serv. de noapte red. . „ 1436
„ admin. . . „ 1567

Redacţia şi Administraţia
IAŞI STR. LĂPUŞNEANU 37
Director: C. R. GHIULEA

BIBLIOTECA UNIVERSITĂŢII -IAŞI-

CRIZA ECONOMICA A SATELOR

din lipsă de capital

(Băncile populare şi cooperativele în agonie)

S'a recunoscut de toată lumea că împroprietărirea ţăranilor a adus oarecare îmbunătăţire în viaţa satelor. Opera împroprietăririi însă nu urmăria numai acest ţel. Ea căuta să realizeze şi un spor în economia rurală, un spor al producţiei agricole pentru întreaga ţară.

După atâţia ani dela punerea legei în aplicare, se constată că acest ţel n'a fost atins. Producţia agricolă, atât cantitativă, cât mai ales calitativă, se menţine la un nivel mai ridicat tot la proprietatea mare. Proprietatea mică a rămas mai mult în voia soartei. „Dacă vrea D-zeu produce şi ea ceva!" Adică în anii buni, când rodul ar trebui să fie prea îmbelşugat, de abia întrece cu puţin nevoile locale.

Anul acesta, când producţia porumbului a fost în general slabă, au rămas regiuni agricole fără porumb de hrană; ba unii agricultori au pierdut şi sămânţa. Ce să mai spunem de regiunile muntoase, care nu sunt regiuni agricole?

Statul trebuie să se ocupe acum de aprovizionarea acestor regiuni cu porumb de hrană şi de sămânţă. Iată o problemă care se pune mereu în ţara noastră, ţară „eminente agricole".

Cauzele sunt multe, dar cea mai însemnată e lipsa de capital. Odată împroprietărirea făcută, conducătorii noştri nu s'au mai interesat de mijloacele prin care plugarii aveau să puie în valoare loturile obţinute.

Mulţi i-au acuzat pe plugari de nepricepere, dar puţini au fost aceia, cari au luptat pentru ei, recunoscându-le lipsa de mijloace.

Cu unelte primitive, cu pluguri sprintene, ca să poată fi trase de vitele slabe şi pipernicite, cu sămânţă luată la întâmplare, fără ajutorul maşinilor atât de necesare, plugarii noştri au muncit din greu, irosind prea multă energie pentru un folos prea mic.

Trebuiau pluguri noui, maşini, vite alese şi sănătoase, ar pe deasupra, mai trebuia şi îndrumare. Camerele agricole au fost şi au rămas instituţii birocratice.

Băncile populare şi cooperativele săteşti, lăsate în vechea organizare, numai cu slabele economii locale n'au putut face faţă noilor cerinţi. Sătenii au fost siliţi să se îndrepteze către băncile comerciale, care luau dobânzi cămătăreşti, ca să ajungă într'o zi să nu-şi mai poată achita datoriile.

A venit apoi legea conversiunei, care n'a rezolvit problema. Băncile populare şi cooperativele, după aplicarea legei conversiunei, au rămas în agonie. Personalul de conducere, peste tot politicianizat, nu s'a mai interesat de lichidarea datoriilor, nici aşa cum prevedea legea conversiunei.

Cooperaţia—de altfel—mai trăieşte prin organele ei de sus, prin pletora de funcţionari (controlori şi inspectori), cari îndeplinesc o activitate formală, ce se închide în dosare şi se aşează apoi în rafturi.

Astăzi sătenii, chiar cei mai fruntaşi, cu pământ mult, cu vite, cu gospodării întemeiete, nu găsesc de nicăieri un ban pentru sporirea producţiei prin maşini şi noi mijloace de muncă.

Ar vrea şi ei—plugarii—să iasă din primitivismul lor agricol; ar vrea ca munca lor să fie mai cu folos; dar se lovesc mereu de acelaş obstacol: lipsa de capital.

Până acum, atenţia conducătorilor noştri a fost îndreptată prea mult către industrie deşi nu suntem ţară industrială; şi de aceea, din ţară agricolă cum eram, am ajuns la un compromis.

Trebuie restabilită cumpăna economieă. Băncile populare şi cooperativele trebuesc reinviate, despoliticianizate şi reorganizate, ca să găsească plugarii în ele din nou sprijinul necesar. Altmintreli, economia rurală nu va putea progresa.

Const. Rollea

O TRAGEDIE IN REGIUNEA POLARA

Patru spărgătoare de ghiaţă şi opt vapoare ruseşti de comerţ, cu un echipaj total de 1200 oameni, au plecat din portul Arhangelsk, cu intenţia să străbată oceanul îngheţat, la nordul Siberiei, până dincolo de strâmtoarea Bering, spre a face în acest fel

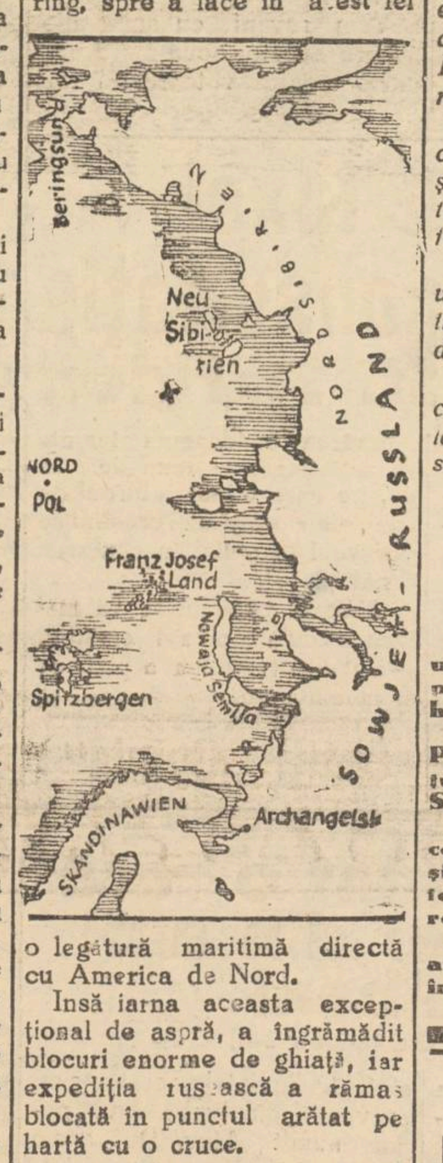

o legătură maritimă directă cu America de Nord.

Insă iarna aceasta excepţional de aspră, a îngrămădit blocuri enorme de ghiaţă, iar expediţia rusească a rămas blocată în punctul arătat pe hartă cu o cruce.

Cele 12 vapoare nu se mai pot mişca în nici o direcţie.

Specialistul norvegian în chestiuni polare, docentul Hoel, declară că încă mult timp nu se va putea veni în ajutor vapoarele blocate. Şi dacă cei 1200 oameni rătăciţi în gheţuri mai au provizii de hrană pe timp suficient, în schimb sânt în primejdie să moară de frig şi de boli.

Cetiţi ULTIMA ORA în Pag. 6-a

In faţa altarului

Noua pereche moştenitoare a Greciei, în faţa altarului.

De la stânga la dreapta: *Ducele Ernst August von Brauschweig-Lüneburg* tatăl miresei; *mireasa Frederica-Luiza* care a luat acum numele de Margareta; *prinţul moştenitor Paul* mirele; *ducesa Victoria-Luiza* (mama miresei); *regele George al Greciei.* In spatele miresei se zăreşte capul Marelui Voevod Mihai.

Din toată lumea

Criza franceză

In Franţa e criză politică, determinată de o criză economico-financiară.

Agitaţiile sociale şi grevele munciroreşti care se ţin lanţ, au zdruncinat economia marei republici apusene.

Guvernul radical al d-lui Chautemps a căutat să atenueze reformele muncitoreşti (fă cute de precedentul guvern Blum), pentru a înlesni reînviorarea activităţii industriale.

De aici au început să se accentueze conflictele cu socialiştii şi comuniştii,—până când aceştia au ajuns la punctul să refuze sprijin guvernului.

E posibil ca radicalii să facă un nou guvern sprijinit pe centru şi chiar cu aderenţe spre dreapta.

Aşa păţesc totdeauna radicalii francezi. In intervalul unei legislaturi, încep guvernarea cu stânga şi o sfirşesc cu dreapta!

§§

Un pretendent la tronul Poloniei

Se ştie că în Polonia există un partid regalist care luptă pentru intronarea monarhiei.

Pretendent legal la tronul Poloniei e considerat prinţul Frederic Christian de Saxa.

Familia de Saxa e una din cele mai vechi din Europa şi e înrudită cu aproape toate familiile regale europene.

Membri ai familiei de Saxa au mai domnit în Polonia în veacul al XVIII-lea.

§§

Omul care nu poate face nimic rău

Există în lume un singur om care e considerat că nu poate face vreun rău. Acesta este.., Regele Angliei.

In adevăr, încă din timpul domniei lui Enric al III-lea, se statornicia formula, cu putere de prezumţie legală, concretizată în cuvintele: „The King can not do wrong!" —regele nu poate face nimic rău.

Principiul cuprins în aceste cuvinte stă azi la baza tuturor monarhiilor constituţionale, şi următor lui, Regele Angliei nu poate fi urmărit înaintea justiţiei pentru vreo infracţie venală sau chiar politică. Şi tot în virtutea lui trebue ca fiecare act al Regelui să fie semnat şi de un ministru.

Iată cum actualele practici constituţionale îşi au obârşia în vechi adagiuri, cari ar părea că au mai mult o valoare mistică.

§§

Populaţia Franţei

Oficiul general de statistică din Paris a publicat decurînd rezultatul ultimului recensământ al populaţiei franceze.

Populaţia Franţei se ridică astăzi la 41,508,118 locuitori.

Această populaţie e grupată în 13,145,184 familii şi ocupă 9,109,687 case.

Faţă de precedentul recensământ din 1931, adica în interval de 7 ani, populaţia Franţei a crescut numai cu 81,000 locuitori,—ceia ce înseamnă foarte puţin.

§§

O nouă rasă de pigmei

Australianul Eidelberg a descoperit pe cursul fluviului Samu o nouă rasă de pigmei mai mici decât cei din Africa cunoscuţi până acum.

Cei mai înalţi dintre ei măsoară 60 de centimetri; majoritatea însă nu trec de 50 de centimetri.

Pigmeii aceştia trăesc din vânat şi pescuit. Sunt inteligenţi şi prietenoşi.

Lucrează obiecte de gust artistic şi se pricep să fabrice brânză din laptele de capră.

§§

Fel de fel

— Cel mai bine plătit scriitor din lumea filmului este Ben Hecht care primeşte de la casa Mates Godwyn un salar de 260.000 dolari anual (circa 4 milioane jumătate lei).

— MareşalulVon Blomberg s'a căsătorit cu o tânără germană din familia Gruhn.

Fuehrul Hitler şi gen. Goering au fost martori la cununia civilă.

— La un recent concurs pentru cele mai reuşite planuri de case, organizat în Danemarca, au fost premiate trei arhitecte.

Astfel femeile încep să ia locul bărbaţilor şi în arhitectură.

— La mijlocul lunei viitoare se va întruni la Bucureşti consiliul economic al Micei înţelegeri.

— După buletinele sosite la ministerul agriculturei, starea câmpului e bună în întreaga ţară.

In marginea actualităţii

Japonejii sunt o rasă de amestec

din albi şi galbeni

Timp de câteva decenii Japonezii au fost — ca să spunem aşa — la modă, atât în Europa cât şi în America. Europa a admirat viaţa japoneză de familie, cavalerismul samurailor romantici, vechi şi moderni, gheişele tandre, pictura japoneză ca şi porţelanul japonez, poeziile poeţilor Okura şi Hitomara, miile de tablouri mari şi mici cu perspectiva fermecândă a vulcanului Fugiiama, complezenţa, adaptabilitatea şi tenacitatea japoneză.

Cu cea mai călduroasă simpatie a fost mai departe urmărită în Europa modernizarea fulgerătoare a Japoniei, a acestei ţări de veche cultură, care cu toată adaptarea la noul fel de viaţă european, a reuşit să-şi păstreze tradiţiile naţionale şi patriotismul acel înflăcărat, care merge până la jertfirea de sine, fără nici o ezitare.

In ultimii ani însă, admiraţia aceasta s'a transformat într'un fel de teamă din ce în ce mai mare în faţa expansibilităţii japoneze. Bătrâna Europă îndrăgostită de Japonia apariţiilor romantice cu „D-na Crisantemă" şi „Madame Butterfly", a început să vadă în ţara soarelui veşnic şi tablouri ceva mai sumbre, ba deadreptul ameninţătoare: cele mai moderne vase de războiu, al căror număr creştea văzând cu ochii, arme moderne de războiu, uzine moderne pentru muniţii, aeroplane, tunuri, tancuri, mitraliere, zepeline militare şi un imens număr de fabrici, cari au inundat lumea cu mărfuri incredibil de eftine, contribuind astfel la desechilibrarea pieţelor mondiale.

De îndată ce au început să bubue tunurile în Orientul îndepărtat, iar în porturile lumii au început să se descarce mărfurile cu „Made in Japan", a început să se vorbească serios de „pericolul galben" şi să se încreţească frunţile a grijă mare.

Simpatiile pentru Japonia de îndată au pierdut din cursul lor înalt, de îndată ce Europa a simţit pericolul unor viitoare lupte de întâietate.

Au început a fi numiţi Japonezii „Prusacii răsăritului", s'a pus îndată problema colo-

(Continuare în pagina 2-a)

Precizarea atitudinelor de opoziţie

împotriva guvernului Goga

Când s'a instalat la cârmă guvernul Goga, s'a ştiut că partidul ţărănist îi va face opoziţie fără menajamente. Intre cele două partide sânt deosebiri prea mari de orientare politică, de concepţii social-economice şi de interese, — ca să poată fi posibilă o scădere în intensitatea adversităţii.

Şi intr'adevăr, ţărăniştii fac opoziţie „sans merci".

Despre liberali, deasemeni se ştia că au obligaţiunea firească să adopte o atitudine de aşteptare, — urmând să vadă guvernul la lucru. Insă aşteptarea nu va fi de lungă durată; ci —conform obiceiului — liberalii vor adopta o atitudine de opoziţie. Au şi început să-şi pregătească terenul, prin proteste contra dizolvării consiliilor administrative şi profesionale, cât şi prin lansarea teoriei că parlamentul nu poate fi dizolvat înainte de constituire.

Când liberalii vor socoti că le-a venit timpul de putere, vor dezlănţui o campanie îndârjită.

*

Mai interesant era să se cunoască atitudinea grupărilor naţionaliste faţă de un regim net naţionalist.

Partidul „Totul pentru ţară" şi „Frontul românesc" al d-lui Vaida, au adoptat la început o atitudine de neutralitate binevoitoare.

Dacă legionarii încă îşi menţin această atitudine în schimb d. Vaida şi-a schimbat poziţia.

La d. Vaida e o chestiune de psihologie. D-sa ar fi dorit ca gruparea politică pe care o prezidează să-i rămâie intactă. Insă nu s'a întâmplat aşa. O parte din „Frontul Românesc" în cap cu d. D. R. Ioaniţescu, s'a dislocat şi a trecut la guvern. Au urmat şi alte defecţiuni.

Dl. Vaida acuză pe d. Goga că i-a dislocat partidul; şi supărat de acest lucru, a retras încrederea ce-o acordase guvernului. Ba chiar a făcut acest lucru într'un limbaj nervos şi violent,

Curioasă este şi atitudinea ziarului naţionalist „Universul". Marele organ popular ar fi avut tot motivul să fie mulţumit de instaurarea unui regim naţionalist. Insă ziarul bucureştian, chiar sub semnătura d-lui Stelian Popescu, învinueşte pe d. Goga că şi-a asociat tot felul de elemente fripturiste şi a compus cel mai numeros guvern cunoscut până acum la noi. In scurt, d. Stelian Popescu nu acordă încredere cabinetului Goga. Cauzele profunde ale acestei atitudini se vor cunoaşte, desigur, mai târziu.

Asta-i, până'n prezent, atitudinea opoziţiei.

REP.

Note

In ţara pădurilor

Aspecte rurale pe vreme de iarnă

Sănia scundă de ţară, înfundată cu fân, m'a dus în coclaurile unui sat gospodăresc pierdut între troenele dealurilor şi ceaţa cerului de iarnă.

Calul costeliv a asudat prin hârtoapele unui drum ce cu multă bunăvoinţă s'ar putea denumi şosea, oprindu-se în mijlocul satului, acolo unde gospodarii sfătuesc în preajma cârciumei.

Aspectul satului era acela pe care-l cunoşteam: cu case turtite sub căciula mocănească a acoperişului de stuh, legate de scama cerului prin funiile albastre ale fumului din hogeac, cu oameni necăjiţi ridicând compasul cumpenelor de fântâni: cu ţânci ce se duc descuiţi să cumpere de un leu gaz de la dugheană...

Am făcut un popas la şcoala satului, şcoală mare în multe posturi şi cu un director plin de energie tinerească.

M'am mirat la început că din coşurile şcoalei nu ieşea nici o sfoară de fum; când am intrat prin dos însă, am găsit explicaţia.

Prin sobe şuera crivăţul, spulberând cenuşa, iar geamurile erau înflorite cu gelatina iernei în toi.

Puştii din bănci suflau în pumni şi tropăiau din opinci să se încălzească, alături de învăţătorul îmbrăcat mai subţire, care juca un fel de rumbă pe estrada catedrei.

Toţi erau roşii la faţă, ca după un duş scoţian. Condeiele jucau în mâini croind litere anapoda şi nasurile smârcâiau ca la un concurs de întrecere.

Directorul mi-a arătat că de la începutul iernei nu i s'a adus nici o surcică la şcoală.

Pentru ca să-şi încălzească locuinţa, a trebuit să tae copacii mai bătrâni din grădina şcoalei.

Vechea administraţie comunală a avut alte griji decât aceia de a vedea de şcoli; acum trage şi el nădejde de la noii conducători.

Coborând pe huduţele satului, am observat că în nici o ogradă de gospodar nu se zărea stiva de lemne.

— Facem şi noi foc cu gâteje, cu strujâni; mai tăiem un copac din grădină, mă lămureşte un moşneag. Că lemnele îs scumpe foc la basculă; nu-i chip să te-apropii. Murim de frig cu lemnele lângă noi, şi omul îmi arată geana de pădure care porneşte din culmea dealului.

Apoi codrul se întinde perie până hăt departe în siniliul zării.

Dar toată această frumuseţe de pădure nu-i decât o tarabă de afaceri şi spoliere, a oraşelor şi chiar a satelor.

Şi astfel, în ţara pădurilor, şcoalele stau închise fără lemne şi oamenii tremură de frig în bordeie, privind cu gând spre dealurile împădurite, care duc de la Siret până'n codrii Lăpuşnei.

AUREL LEON

MUȘTAR CU MUST

RECOLTA NOUA

S'A PUS IN VANZARE LA PRINCIPALELE BACANII ȘI MAGAZINE DE MEZELURI

Dep. G-ral Farmacia Werner-Iași

Când plouă sau ninge purtați **Galoși** și **Șoșoni** Marca **Quadrat** RIGA

Depozitul fabricei: **Mag. „QUADRAT"** Str. Ștefan cel Mare 15, alături de Banca Marcovici

la gripă noval la junghiuri, dureri de șale

Azi la Sidoli

dela ora 3¼ — 2 superfilme

PREMIERE

Gentleman după miezul nopții

cu 3 mari vedete:

Leslie Howard Olivia de Havilland și Bette Davis

Al doilea film

Harry Piel

— în —

GOANA după aventuri

Complectare: Jurnal sonor

Cel mai bun program din toată stagiunea actuală.

CINEMA PHOENIX

CU 8, 10 ȘI 13 LEI

Astăzi până Duminică inclusiv

Vedetele vedetelor **Charles Boyer** și **Marlene Dietrich** în marele film oriental

Grădina lui Alah

Al doilea film

Ultimul Păgân

un film Metro Goldwyn cu MALA și LOTUS

VIN TONIC Vitaminat Iradiat

La cerere se remite în provincie, contra ramburs cura complectă de 3 sticle Lei 220. Depozit: Farmacia Dr. Beceanu, Piața Halei.

Durerea de dinți dispare cu DALIN

CABINET DENTAR

Dr. Jean David

Medic stomatolog

Boli și operațiuni de **dinți și gură**

Str. Lăpușneanu 47

Cons. 9—12 și 3—7 p. m.

— DOCTOR —

Solomon Manole

BOLI DE FEMEI ȘI CHIRURGICALE

Cons. 2½—7 p. m.

Iași, str. Gh. Mârzescu 7

Telefon 2239

DOCTOR

D. V. Dobrescu

Asistent Universitar

Chirurg al Spitalului Asig. Sociale

Str. Piața Sf. Spiridon

(alături de Farmacia Adace)

Boli și operațiuni chirurgicale și de femei

Consult. 2—4, 7—8 seara

GALOȘI și ȘOȘONI

CHILIPIR

de la 120 lei perechea

LA DESFACEREA

DIN STR. ANAST. PANU 56

vis-a-vis de Biserica Sf. Nicolae

Doctor

Adrian Ștefănescu

Medic de Spital

Boli interne și nervoase

METABOLISM BAZAL

Consult 4—6 p. m.

Str. Tăutu No. 2

Telefon 2269

Șoșoni Galoși Quadrat Riga

In fiecare seară la ora 7

CEREȚI

Informația

cu ultimile știri din țară și din străinătate

EXEMPLARUL 1 LEU

Prefectura Județului Iași

PUBLICAȚIE

No. 587 din 11 Ianuarie 1938

Se aduce la cunoștința celor interesați și de preferință la cei ce au mai ocupat servicii administrative că la câteva comuni rurale din acest județ, sunt vacante posturi de sub-notari, secretari comunali, casieri, impiegați, registratori-archivari etc.

Candidații între 21—40 ani ce doresc a ocupa aceste posturi vor depune cererea cu actele notate mai jos, la această Prefectură.

Actele:

1. Extractul de naștere.
2. Actul de studii (minimum cursul inferior de liceu sau studii speciale echivalente).
3. Dovada de satisfacerea serviciului militar.
4. Certificat de naționalitate.
5. Certificat de bună purtare și necondamnare.
6. Certificat de sănătate de la medicul oficial.
7. Declarația de limbile ce cunoaște.
8. Certificate sau referințe dela autoritățile unde a mai funcționat (aceasta numai pentru acei cari au mai ocupat vre-o funcțiune publică).

Prefectul Jud. Iași

TITUS FRANGULEA

SIDOLI

va prezenta de LUNI 17 IANUARIE 1937

2 filme mari într'un program colosal —

Un hoț celebru și abil

A FURAT

un colier de perle... Dar și inima unei femei frumoase. Veți vedea un film romantic, antrenant, spiritual și misterios.

Veți palpita de emoții

cu —

Melvyn Douglas **Gail Patrick și Tala Birell**

în —

LUPUL singuratec

Al doilea film

Geniu sau criminal

Povestea fantastică a unui om mort — urmărit de poliție

Omul cu două vieți

cu Ralph Belami și Marien March

2 filme colosale într'un program unic în actuala stagiune

Complectându-se locurile la excursia

Italia cu Sicilia

organizată de

Turismul Mondial

reținești ultimele locuri la excursia

Paris-Londra

— cu vizitările —

Budapesta—Venezia— Coasta de Azur (4 zile) — Milano — Grotele dela Postumia.

Inscrieri și prospecte la:

„Turismul Mondial"

București, Cal Victoriei 60

Tel. 4.85.07

Conducerea:

M. Barasch și I. Brebu

și în Iași: Biroul Ing. I. Lemel Str. Lăpușneanu 20 Tel. 11.20

DOCTOR

SOLO SCHREIFEL

Specialist în Boli de piele Venerice, syfilis

Diagnostic precoce al sifilisului prin examenul ultra-microscopic

DIATHERMIE

Raze Ultra-Violete

Consultații și tratamente

7—10 dim. și 2—9 seara

Str. Anastasie Panu 70

TELEFON 2110

Municipale

Revizuirea restaurantelor și cârciumelor

Luni dimineață, d-nii ajutori de primar Gh. Horga și Gh. Iancu vor proceda la clasificarea și revizuirea tuturor restaurantelor și localurilor de băuturi spirtoase.

Acei cari nu vor fi găsiți cu acte în regulă, li se vor ridica de îndată autorizațiile.

Cu această ocazie se va da și o decizie, în sensul că acei cari vor să deschidă noi localuri, vor trebui să prezinte, printre altele, și actul de naționalitate și încetățănire.

Inspecție la Abator

D. ajutor de primar C. Foișor, a inspectat eri Abatorul. A rămas încântat de instalațiile ce există acolo și a promis și mai departe tot concursul.

In privința dormitoarelor — care se află într'o stare deplorabilă, a luat imediat măsuri ca ele să fie îmbunătățite.

Iazul dela Ciric

Primăria a cerut Ministerului de Domenii, ca pentru iazul dela ciric, să i se trimită gratuit peștele necesar pentru prăsilă.

In scurt timp se va veni în ajutorul populației sărace, cari se va putea alimenta cu pește cu prețuri mici, întrucât azi pe piață peștele este socotit ca un aliment de lux. Rep.

Orarul localurilor de consum din cartierul Gării

O delegație de comercianți din cartierul Gara, s'a prezentat eri în audiență d-lui Frangulea prefectul județului.

Cârciumarii au solicitat permisiunea ca localurile de consumație să fie deschise în timpul nopței, întrucât parte din clientelă sunt oameni ce vin din provincie.

D. prefect Frangulea a hotărât ca localurile să fie deschise până la orele 1 noaptea, iar dimineața să se redeschidă la orele 5.

Această dispoziție va fi în vigoare până la 1 Aprilie.

Instiințare către studențimea creștină ieșană

Se aduce la cunoștință că azi Sâmbătă 15 cr. la ora 7 seara, va avea loc la Casa Albastră o mare adunare studențească, în care se va discuta și întocmi un memoriu pentru ca studenții să poată beneficia de reducere 50 la sută pe C. F. R. în tot timpul vacanței;—memoriul ce va fi înaintat d-lui ministru Gh. Cuza.

Octav Chițoveanu
Comand. Studenților Lăncieri

Pentru Biserica Cartierului Copou

Duminică 16 Ianuarie a. c. ora 11 a. m. are loc a doua Adunare parohială care va alege un număr de 10 consilieri și trei epitropi, în localul școalei primare din Tg.-Copou.

Cu această ocazie se va aduce la cunoștință adunării și realizările de până acum ale Comitetului de construcție, după cum se va stabili și planul de lucru pentru viitor.

Se va aduce la cunoștință și faptul că Liga Culturală sub egida căreia se ridică biserica din Copou, a vărsat un prim acont de Lei 200.000 din suma de un milion cu care contribue.

Toți membrii, cap de familii ai parohiei noastre sunt rugați cu insistență a lua parte.

Paroh Pr. P. Manole

DE VÂNZARE pui de spitz veritabili. A se adresa la ziar.

PIERDUT certificatul de 4 clase primare Șc. Carol I Iași, certificatul de bună purtare, actul de naștere, livretul militar cont. 1934 Cercul de Recrutare Iași.

Le declar nule și fără valoare în mâinile oricui.

Constantin Popescu
Iași Cart. Crucea Roșie

SE CAUTĂ de închiriat apartament modern. Informațiuni la ziar sub O. C.

DE INCHIRIAT cameră mobilată la persoană singură. Iași, str. Sfi. Sava No. 15.

Student la Matematici

prepară elevi de liceu. A se adresa la ziar.

Quadrat Riga

Important consiliu la facultatea de medicină

Aseară a avut loc un important consiliu profesoral la facultatea de medicină prezidat de d. prof. dr. Gracoscky.

S'a hotărât numirea unei comisiuni alcătuită din d-nii profesori d-ri: Pops, Ballif și Petruș Niculescu, care să studieze propunerile la viitoarea reformă a învățământului superior.

Deasemenea s'a numit o comisiune compusă din d-nii profesori Tănăsescu și Enescu care să studieze modul de a se aplica pe viitor cu strictețe, echivalările diplomelor străine.

Consiliul a aprobat și a hotărât să se ceară ministerului de instrucțiune aprobarea pentru înscrierea în bugetul viitor al facultății a două noi agregații: una pe lângă catedra de igienă, iar alta la terapeutică.

Consiliul a decis declararea vacanței catedrei de patologie externă, numind ca suplinitor până la alegerea unui nou titular, pe d. prof. dr. Cosăcescu.

Pentru această catedră se pare că va candida d-nii docent dr. N. Barbilian, docent dr. Plăcinteanu și medic primar Moruzzi.

Constituirea sectorului guvernamental din Galata

O populată întrunire Național-Creștină a avut loc în sectorul Galata.

Din partea centrului au asistat: Dl. av. D. Luca ca șef de sector, av. Ștefăniu, av. Biatcu, av. Elinescu, av. Gh. Horga ajutor de primar și N. Miron ajutor șef de sector.

Primul ia cuvântul Dl. av. Ștefăniu, care amintește lupta statornică de peste 50 ani, a d-lui A. C. Cuza.

Dl. av. Biatcu aduce aspre invinuiri evreilor și îndeamnă pe cetățeni la unire în jurul steagului național-creștin.

Dl. av. Gh. Horga, ajutor de primar, explică dece a părăsit partidul țărănist și arată că trebuește realizată lozinca: România a românilor.

Dl. av. Elinescu spune că românii trebue să se grupeze în jurul Bisericii, pentrucă numai prin credință va izbândi cauza neamului.

Dl. av. Luca, mulțumește tuturor oratorilor care l-au precedat.

D-sa arată apoi pe larg înfăptuirile partidului național-creștin și punctele de program ce se vor îndeplini cât de curând. S'a făcut în 2 săptămâni ceiace n'au făcut alte guverne în 20 de ani.

La urmă s'a ales următorul comitet:

D-nii: Covăneanu, președinte, Sandu Gh., vice-președinte, Porcescu Gh, vice-președinte, Maxim Nistor, casier. C-tin Simian zis Mândru, cenzor, Tăutu Maximilian, cenzor, Persu Florin, cenzor, și d-nii Cojocaru Gh., Neagu Răduscă, Gh. Ioniță, Ion Jumir, V. Bășleagă, Arsenie Bogdan, Filip Darangiu, D-tru Pădure, membrii consilieri.

Apoi s'a procedat și la alegerea unei gărzi a drapelului compusă din:

Președinte, Covăsneanu, — Port stegar, Sandu Gh. și Porceanu Gh. Arseni Bogdan, Cojocaru Gh., C-tin Simian zis Mândru stegari.

Sportul pe iarnă

Echipa Hockey-Club Iași a învins C. F. R. Cernăuți, cu 2-1

In fața unui public numeros a avut loc eri după amează la Strand, matchul de Hock y pe ghiața între echipa C. F. R.-Cernăuți și Hockey-Club Iași.

Echipa ieșană a avut un frumos debut, învingând echipa cernăuțeană cu 2-1.

Astăzi după amează tot la ora 3 jum. la Strand, va avea loc revanșa, care se anunță a fi de stul de interesantă.

Vom reveni cu amănunte asupra acestor două matchuri, într'o cronică viitoare.

Suprimarea taxei de consultație la Spitalul Sf. Spiridon

Cu mulți ani în urmă, Epitropia Sf. Spiridon luase decizia ca orce bolnav care venea pentru consultație la spital, să plătească o taxă de 30 lei.

Această măsură însă, a lovit în pătura săracă, care nu-și putea permite plata acestei sume.

Noua conducere a Epitropiei, în urma sugestiei d-lui ministru A. C. Cuza, a luat hotărârea că deacum înainte să se suspende taxa de 30 lei, pe care o încasa biroul de triaj, dela suferinzii creștini ce vor veni la spital în căutarea sănătății.

Această taxă nu se va mai încasa dela bolnavi creștini, —ceilalți urmând a o plăti ca și mai înainte.

Cetiți „Opinia"

Japonezii sunt o rasă de amestec din albi și galbeni

(Continuare din pagina 1-a)

nizării Oceanului pacific, cea a demografiei Orientului îndepărtat și cea a vitalității rasei galbene.

•

In zilele noastre, problema rasei este la modă. Japonezii, (deosebindu-se întru aceasta de aliații lor Germani), nu afirmă despre sine că ar fi o rasă pură, ci din contra își fac o mândrie din faptul că rasa lor nu este curat mongolică, ci amestecată la origină cu elemente de rasă albă.

In general se credea că Japonezii sunt de rasă galbenă, așa cum noi Europenii suntem de rasă albă. Lucrul acesta însă nu este nici atât de adevărat și nici atât de simplu. Complicațiile cari se ivesc în cercetarea problemei japoneze sunt dintre cele mai interesante.

In limba japoneză, mai ales în ce privește toponimia, (adică numirile diferitelor localități), se găsește un mare număr de elemente de limbă străină. Cuvintele acestea sunt provenite din limba unui popor numit Ainu. De acolo provine însuși cuvântul „Kato"—sat, loc, stațiune. Chiar vulcanul sfânt Fugiiama nu poartă nume japonez. Iama este ce e drept cuvânt japonez, care înseamnă „munte". dar „Fudgi" este cuvânt din limba Ainu și înseamnă „foc".

Nu numai în Japonia însăși, ci și pe toate insulele înconjurătoare, în Manciuria și în Siberia de răsărit, limba Ainu a lăsat o mulțime de nume, care să păstrează mereu. De pildă Irkutsk înseamnă „cotul mare" (al râului), Tomsk—locul înconjurat de ape, Omsk—in și a. m. d.

Dar nu numai urmele din toponimie, ci și alte documente culturale demonstrează cu evidență că *poporul Ainu* se întindea altădată cu mult mai departe decât granițele lui astăzi.

Astăzi poporut Ainu se găsește foarte redus ca număr, pe insula Iedo, în Sachalinul de sud, pe insulele Kurile. pe Niponul de Nord și în Coreia. Resturile acestea de Ainu, poporul care înainte vreme se întinden în întreaga Japonie actuală, în Maneiuria, Siberia de răsărit, nu aparține rasei galbene, *ci la cea albă*, indoeuropeană. Acestea erau regiunile cele mai depărtate la răsărit, unde locuiau albii. Aceasta a fost desigur în vremurile preistorice. Așa dar Japonezii, adică rasa galbenă, nu sunt locuitorii originari ai acestor întinse teritorii și nici ai Japoniei de astăzi.

Antropologii japonezi Matsumato, Haseba și Matsumura, impart pe Japonezii de astăzi, în ce privește rasa, în patru grupe, iar pe locuitorii preistorici ai Japoniei în 7 tipuri antropologice.

Trei tipuri deja dispărute, nu aparțineau rasei galbene, ci corespundeau mai degrabă semnelor poporului Ainu de astăzi; așa dar erau de rasă albă. De aceia populația preistorică a Japoniei este numită (de către profesorul Mastumuto)—*Panainu*. Acești Panainu s'au asimilat cu timpul în imigrația de popoare

(Continuarea în pagina 2-a)

15 ZILE EFTINE
începând de Luni 17 Ianuarie a. c. la
Magazinul N. Angelescu & Co.
Succesorii firmei Luca P. Niculescu Iași
In urma inventatorului de sfârșit de an, s'a pus în vânzare un mare stoc de mărfuri
CU PREȚURI FOARTE REDUSE
Desfacerea totală de CUPOANE
Rugăm onor clientelă să ne viziteze

Sedința organizației liberale din Iași

Expunerea politică a d-lui Victor Iamandi

Eri după amează a avut loc la clubul liberal din Piața Unirii, o consfătuire a șefilor de sectoare din orașul și județul Iași, prezidată de d. Victor Iamandi.

Cu acest prilej d. Iamandi a făcut o serie de declarațiuni politice.

Fostul ministru al cultelor începe prin a mulțumi prietenilor săi pentru felul cum au activat în alegerile trecute.

Atitudine de expectativă

Vorbind apoi despre noul guvern Goga, d. Iamandi declară:

— „Noi deocamdată păstrăm expectativă față de actualul guvern, însă cerem din capul locului legalitate și ordine.

Pregătirea de alegeri

— In momentul de față se pune întrebarea ce trebue să facem.

Răspunsul este: să luăm contact, fără întârziere, cu cadrele rurale și urbane, care în alegerile recente s'au dovedit a fi o statornicie de laudă. N'avem nici o defecțiune.

Acțiunea noastră de propagandă trebuește să fie sprijinită pe ideologia de partid, lipsită de orce demagogie.

Reîntregirea liberală

Vorbind de reintregirea partidului liberal, d. Victor Iamandi declară că, această regrupare a forțelor liberale a fost reclamată de interesele superioare de stat și ale partidului.

Nu trebue să facem un etamen retruspectativ, ci să privim cu nădejdi mari în viitor.

Șeful partidului liberal d. Dinu Brăteanu și fostul președinte de consiliu d. Gh. Tătărescu, atunci când au socotit să ia hotărârea dela 10 Ianuarie, au fost inspirați de necesitățile statului.

Nu voiu intra în amănunte asupra acestei chestiuni, dar trebue să spunem că revenirea d-lui Gh. Brăteanu este un bine pentru partid.

Fără condiții...

Revenirea d-lui Brăteanu s'a făcut fără condiții. Aceasta înseamnă că d-sa îmbrățișează doctrina și struotura partidului și deci reintregirea nu va putea aduce nici un fel de neînțelegeri, și convulsiuni în cadrele partidului.

Au rămas acum amănuntele reintregirii.

Sperăm că nu vor fi zguduiri și se va făuri astfel un mare partid politic, care va putea sta oricând la dispoziția Coroanei.

Trebue să reluăm raporturile cu prietenii noștri de dincolo și aceste raporturi să fie amicale și sincere.

In ce privește persoana mea, vom sta și de azi înainte la datorie, la postul meu de răspundere grea — cum am stat timp de 8 ani de zile.

*

Amintind din nou de guvernul actual, d. Victor Iamandi precizează că expectativa partidului liberal față de guvern, va fi observată până în cazul când nu se va depăși buna orânduire în țară.

Cred—spune fostul ministru —că-i bine ca țara să treacă și prin această experiență politică.

„Noi ne-am retras pentru a ne repausa și a ne reface, în vederea unei noui guvernări"—și-a încheiat declarațiile d. Victor Iamandi.

GR. SPIRU

x Tusa și Răgușeala în bronchitele gripale dispar repede cu *Pastilele de Eucalipt Benzomentolate Dr. Ratianu* aprobate de Consiliul Sanitar Superior. Indicate în toate afecțiunile pulmonare, laringite, astmă, desinfectează plămânii, ușurează respirația. Depozit Farmacia Dr. Ratianu, Iași Cuza Vodă 83.

x *Profitați de marea* desfacere de la magazinul „COMOARA".

ULTIMELE NOUTĂȚI
Rochii pentru Carnaval în velour-dantelă, chanteliuri de mătase, catifele a, lameuri, precum și ultimele noutăți de mătăsuri și stofe
Mare asortiment în plușuri de mobilă cumpărați cu prețuri de fabrică la magazinul
„LYON"
STR. ALEXANDRI No. 11
(vis-a-vis de Primărie)

Activitatea Camerei de Muncă Iași

Camera de Muncă Iași s'a constituit în felul următor:

La secția patroni lista are următoarea componență:

Gh. Ifrim, Alex. Rener și Dumitru Cojocaru.

La secția salariați d-nii: Ioan Popovici, Ioan Goldun și Ioan Zabolodeanu; iar *la funcționari* d-nii: Mihail Păduraru, Const. Șoltuz și D. Chicicov,

Comisar al guvernului a fost numit d. Const. Traciuc.

*

Eri s'a prezentat d-lui Ifrim președintele Camerei de Muncă, o delegație de lucrători dela fabrica „Textila", arătând că sunt congediați, promițându-li-se că vor fi reprimiți mai târziu.

Deasemenea fabrica „Mars" din str. Arcu, a comunicat Camerei de Muncă că închide fabrica, dând lucrătorilor un preaviz de 2 luni.

*

La Camera de Muncă a avut eri loc o consfătuire între d-nii Președinte Gh. Ifrim vice președinte M. Păduraru și consiler, Alex. Rener, în vederea acordării ajutoarelor pentru șomeri.

De Luni începe împărțirea ajutoarelor.

*

D. președinte Gh. Ifrim a comunicat tuturor filialelor Camerei de muncă, din Bălți, Botoșani, Vaslui și Huși a se întocmi liste de conducătorii filialelor, cari să cuprindă un președinte și doi consilieri.

Săptămâna viitoare, un consilier al Camerei de muncă Iași, va pleca pentru a lua jurământul conducătorilor filialelor.

EM. GH.

x Siropul Iodotanic Dr. Ratianu aprobat de Consiliul Sanitar Superior, se recomandă cu mare succes copiilor lymfatici, anemici, scrofuloși și rachitici pentru purificarea și regenerarea sângelui, înlocuind Untura de Pește. Nu produce iodism. Depozit Farmacia Dr. Ratianu, str. Cuza Vodă 83.

Azi la „SCALA"
2 filme excepționale
DANIELLE DARIEUX
— IN —
Abuz de Incredere
și filmul senzațional de aventuri
DRUMUL SPRE — FRONTIERA
cu CONSTANCE BENNET
și OSKAR HOMOLKA

PASTILE VALDA
IN CUTII ORIGINALE
evită CONTAGIUNEA

CINEMA „TRIANON"
ULTIMELE 2 ZILE
Femei de noapte
Un reportaj senzațional despre viața de noapte de prin elegantele cabarete ale New-Yorkului cu marea vedetă
Bette Davis
Al doilea film
ENIGMATICUL
Mister Motto
cu PETER LORRE
Complectări: Două Jurnale
Luni 17 Ianuarie
Paula Wessely
apare alături de
Rudolf Forster
în filmul dramatic de mare spectacol
Prima noapte
Al doilea film
Țara fără leg
cu DICK FORAN

Crima misterioasă din Păcurari

Ce declară tânăra Maria Lubaș

Criminalul încă n'a fost identificat

Aseară pe la orele 7, în șoseaua Păcurari No. 40, în fața cârciumei State, s'a făptuit o crimă.

Martoră a fost tânăra Maria Lubaș lucrătoare țesătoare cu domiciliul în satul Păcureți, o tânără frumoasă și plină de viață. Intrebând-o cum s'a petrecut faptul, iată ce ne povestește:

— Pela ora 6 seara mă întorceam din oraș unde făcusem niște cumpărături. La un moment dat în dreptul lui „Corso" pe când mă îndreptam spre Păcurari, m'am văzut acostată de un tânăr înalt, brunet, cu palton sable și cu basc pe cap, care începuse să-mi facă propuneri delicate.

Eu mi-am căutat de drum fără să dau vr'o atenție acestui domn.

Dar îndrăzneala lui a început să sporească; așa că am fost condusă de acest tânăr până în șoseaua Păcurari la cârciuma lui State No. 40.

Când am ajuns aici, am întâlnit pe N. Țuțuianu, muncitor în etate de 19 ani, turmentat de băutură, întovărășit fiind de încă doi tineri, Buiceag Gh. din Str. Conta No. 89 și Gh. Guliciuc din Str. Păpăuți No. 3, de meserie țesător.

Fără nici un motiv, N. Țuțuianu — victima dă o palmă necunoscutului. In acest timp cei doi tovarăși se munceau să-l despartă pe Țuțuianu de necunoscut. Văzând că nu pot să-l înduplece, au plecat, lăsându-l certându-se.

In aceleași clipe, necunoscutul a înjunghiat pe Țuțuianu și imediat a dispărut.

*

Tânăra Maria Lubaș și cu cei doi tovarăși a lui Țuțuianu, au fost arestați provizor; iar cadavrul a fost ridicat și transportat la morgă.

Cu toate investigațiile făcute aseară și azi dimineață de către d. comisar Epure încă nu s'a putut da de urma asasinului. Sunt câteva bănueli care desigur vor duce la elucidarea cazului.

L. CIUREA

Asociația „Vitejii Neamului"

Asociația „Vitejii Neamului" aduce la cunoștința d-lor Ofițeri decorați cu ord. „Steaua și Cor. României" cu spada și pargica „Virtutea Militară" și Bărbăție și Credință, că sunt rugați a lua parte la adunarea ce va avea loc, Sâmbătă 15 Ianuarie în Saloanele Blocului Pensionarilor Publici str. Ștefan cel Mare No. 8, ora 18 (6 după amează), pentru a li se face comunicări importante.

x Doamna Haia Zildman din str. Palat 61, a introdus la Tribunalul local acțiune de divors contra soțului ei d. Ianchel Zildman din Str. Sft. Lazăr 66.

Invitația pr. Iculea

către comercianți

Pentru mâine Duminică 16 Ianuarie a. c. între orele 4—5 după amiază, Părintele Gh. Niculea, Președintele Primei Societăți de Economie din orașul Iași, invită pe toți comercianții români creștini din oraș, *la o consfătuire cu caracter eeonomic* care se va ține în locaiul Ateneului „Dr. C. Angelescu" de lângă biserica Sf. Haralambie (cartierul Sărăriei) în vederea înființării în acest oraș a unui mare magazin de coloniale care să desfacă marfa numai engros și de unde să se poată aproviziona toate prăvăliile românești și cooperativele din orașul și județul Iași.

Sinuciderea unui pensionar

Aseară pe la orele 6 în str. Zugravi No. 88, s'a întâmplat o sinucidere.

Pensionarul Const. Rusu în etate de 58 ani, fost conductor de tren, suferind în ultimul timp de o boală incurabilă, și-a pus capăt zilelor, spânzurându-se de cârligul lampei.

Parchetul a autorizat înmântarea.

x Astă seară sosește în localitate d. Gh. Cuza, ministrul muncei.

INFORMAȚII

x Amânarea alegerilor eparhiale.— Consiliul central bisericesc a hotărît amânarea alegerilor eparhiale, la 22 Mart pentru clerici, și la 27 Mart pentru mireni.

Despuerea scrutinului pentru alegerea deputaților mireni se va face la 9 April.

x Cabinetul II instrucție a emis mandate de arestare contra calegiului Ciobanu din Piața Halei și comerciantului Mardare din Piața Sft. Spiridon, implicați în furturi de vite.

x Duminică dimineață va avea loc sfințirea nouei biserici din satul Cârniceni, com. Țiganași jud. Iași.

Din partea Mitropoliei ieșene va participa P. S. Vicar Mog an.

Partidul nat.-creștin va fi reprezintat de o delegație în frunte cu d. avocat Alex. Pogonat, șeful sectorului.

x Au fost înaintați la gradul I în învățământul primar, următorii învățători de gradul II din Regiunea școlară Iași: Curelescu Elena, Gorcea Paula, Resiescu Gheorghe, Rățoi Maria, Ciobanu Constantin, Dimitriu Elvira, Corban Vasile, Flondor Gh. Gheorghe, Grigoraș Ion, Grigoraș I. Maria.

x P. C. Preot Petre Savin a fost numit Inspector General pentru Educația morală și religioasă, la toate școalele primare și normale din țară.

x S'a propus d-lui Victor Ion Popa, cunoscutul regisor și autor dramatic, direcția Teatrului Național din Iași.

Se așteaptă răspunsul d-lui Popa.

x Brutarul Herșcu Thimin din Str. V. Conta, a făcut apel contra deciziei Ministerului Agriculturei prin care a fost amendat cu 10 mii lei pentru contravenție la legea valorificărei grâului.

x Tribunalul secția 1 a judecat procesul comerciantului Ioan Olănescu din Șos. Păcurari, fost consilier comunal, învinuit că a amenințat cu moartea pe antreprenorul D. Veruzi din Str. V. Lupu.

Pronunțarea a fost amânată pentru astăzi.

x *Săptămâna Ciorapilor* la Magazinul „COMOARA": Ciorapi „Adesgo" 105 lei 49
„ Mon Bijou „ 49
„ Troter „ 49
„ de damă lână „ 69

Manufactura de Tutun Iași

AVIZ

Manufactura de tutun Iași având nevoie de cca. 150-200 pâini zilnic pe timp de 5 luni, amatorii se pot prezenta la licitația ce va avea loc în Biroul Direcțiunei în ziua de 1 Februarie a. c., ora 10 a. m.

Pâinea trebue să fie albă de cal. I și în conformitate cu ordonanța comunală în vigoare la data livrării.

Licitația se va face cu ofertă închisă și fiecare ofertant va depune garanție de 5% asupra întregei furnituri în recipise ale Administrației Financiare Iași.

Licitația se va face în conformitate cu art. 88—110 din L. C. P. și vor fi admiși la licitație numai acei ce vor face dovada că au brutărie deschisă pe bază de autorizație.

Direcțiunea

PUBLICAȚIE

Efor'a Națională de Ocrotire I. O. V. Iași aduce la cunoștința celor interesați că va ține tratare prin bună învoială la sediul Eforiei din Iași str. Codrescu No. 7, în ziua de 21 Ianuarie 1938 ora 10 dim., pentru aprovizionarea Căminului de orfani din războiu din Iași, cu: îmbrăcăminte, încălțăminte, și pânză americă.

Tratarea se va face în conformitate cu art. 88—110 din legea Contabilității publice și art. 31—53 din regulamentul Oficiului Central de licitații și cu normele generale pentru ținerea licitațiilor publice, publicate în Monitorul Oficial Nr. 127 din 4 Iunie 1931.

Concurenții vor depune oferte scrise în plicuri închise ca și la licitațiile publice și o garanție de 5% din valoarea furniturii, în numerar sau efecte de Stat sau garantate de Stat.

Concurentul asupra căruia se va adjudeca furnizarea de îmbrăcăminte va fi obligat să facă dovadă că are cumpărat postavul dela una din fabricile care au intrunit condițiunile Jurnalului Cons. de Miniștri No. 564 din 19 Martie și No. 573 din August 1936.

Cartu de sarcini și orice alte informațiuni se pot vedea și obține dela Biroul Eforiei în zilele și orele de birou.

Direcțiunea

No. 2478 din 5 Ian. 1938.

CEREȚI ZILNIC ZIARUL
EPOCA
cu ultimele știri și reportaje
2 LEI EXEMPLARUL

Japonejii sunt o rasă de amestec din albi și galbeni

(Continuarea din pagina 2-a)

de rasă galbenă și s'au mongolizat.

Prin mongolizarea tipului Panainu de nuanță Miato, a luat naștere grupa astăzi numită Iș'kava; iar prin mongolizarea celorlalte tipuri preistorice s'au format grupele de astăzi: Okaiama, Cikușen și Satsuma.

Sud-estul actual al Asiei este o regiune premongolică. Aici este locul de origină al rasei galbene și de aici s'au răspândit Mongolii, succesiv, la nord, la apus și la sud. Locuitorii preistorici ai Siberiei au fost în mod treptat supuși de către popoare de rasă mongolică și cu timpul au fost asimilați, lăsând doar urme de cultură, foarte dese în Siberia de răsărit.

Mongoli s'au răspândit spre răsărit prin insulele Alcutine până în America, dar au ocupat și insulele nipone. Este evident că imigrația mongolică în aceste regiuni nu s'a petrecut deodată și pașnic, ci adesea cu forța, prin cucerire; și a durat timp de secole întregi procesul de amestecare al noilor veniți mongolici cu vechii locuitori de rasă albă, cari au fost în cele din urmă asimilații.

După cum am spus, în limba Japonejilor au rămas foarte multe urme de limbă dela vechea populație a acestor locuri. Vestigiile rasei diferite sunt însă și mai evidente. Tipurile antropologice japoneze prezintă toate urmele influenței rasei albe.

In ce privește semnele antropologice, japonejii se împart în două grupuri: mai brut „țărănesc" numit Satsuma; și mai fin și aristocatic numit Okaiama. In ultimul tip, semnele rasei mongolice sunt foarte șterse. Aceasta este tipul crasic al Gheișelor, cu membrele subțiri, cu mușchii ovali, cu piciorul mic și cu gâtul fin. Tipul acesta se deosebește și prin culoarea pielii de tipul Tatsuma. In timp ce tipul Satsuma are pielea de culoare galbenă stearsă, tipul Okaima are pielea de culoarea albă-gălbue. Aici se văd urmele acelei populații preistorice, care a fost evident de rasă albă. Așadar se poate spune cu tosiă dreptatea că și Japonejii au sînge de rasă arică.

Japonejii, nici ca popor nici ca rasă, nu sunt aproape de Chineji. Și psihologia celor două popoare este fundamental diferită. Chinezul este asiaticul tipic. Finețea, eleganța, maniera, pasivitatea și resemnarea lor, se transformă la ei adesea într'o violență fără frău și într'o sălbătăcie sîngeroasă. Psihologia chineză are tranziții violente dela pasivitate la dinamismul unei sălbătăcii setoase de sînge.

Japonezul este din contra măsurat și egal, dar în continuă activitate. Dinamismul lui este permanent cugetat.

Insuflețirea la el se împletește cu calcul cel mai rece satisfacția cu datoria, tradiția cu tehnica cea mai modernă.

Japonezul știe întotdeauna clar ce vrea și muncește fără încetare pentru realizarea planurilor sale.

Acestea sunt condițiile cari duc la victoriile japoneze în toate domeniile

(CENTROPRES)

RADIO TELEFUNKEN
Marca mondială de calitate
Aparate de curent alternativ, continuu, ptr. baterii și universale
A SOSIT APARATUL MINUNE neîntrecut în ton, claritate și sensibilitate. 12 lămpi, 2 difuzoare, construcție ideală.
REPREZENTANȚA EXCLUSIVA
INGINER GHEORGHE IRITZ
Iași, — Strada Academiei 3 Telefon 1564

ULTIMA ORA

Audiența d-lui Vaida la Palat

Vaidiștii își mențin linia politică. Nu se tratează cu țărăniștii

București 15. Dl. Al. Vaida-Voenod a fost primit eri în audiență de M. S. Regele.

După ieșirea dela Palat, dl. Vaida a avut o consfătuire cu partizanii d-sale adusă la d. C. Anghelescu.

In expozeul făcut asupra situației politice, dl. Vaida a declarat că atitudinea partidului „Frontul Românesc" nu sufere nici o schimbare, ci continuă pe linia de luptă începută.

In legătură cu știrile publicate prin ziare că s'au dus tratative pentru o fuziune a d-lui Vaida cu național-țărăniștii, șeful „Frontului Românesc" va da publicității o notă în care va arăta că nu s'a făcut nici o propunere și nici nu s'a dus tratative de împăcare cu dl. Maniu.

Perfectarea reîntregirii liberale

Dl. Gh. Brătianu continuă să activeze pentru perfectarea reintregirei.

D-sa a vizitat eri pe d-nii gen. Măldărescu și N. Chirculescu.

Pentru Luni 17 Ianuarie sunt convocați toți șefii de organizații georgiști.

La această ultimă ședință, dl. Gh. Brătianu va explica motivele pentru care s'a făcut reîntregirea și va proceda la dizolvarea partidului d-sale.

Va urma o ședință festivă la clubul central liberal și o masă oferită de dl. Dinu Brătianu.

Dl. Maniu vrea să realizeze un cartel al opoziției

Dl. Iuliu Maniu sosește mâine în capitală venind din Ardeal.

Ziarul „Curentul" anunță că d-sa va avea întrevederi cu fruntașii opoziției, în scopul înfăptuirei anunțatului cartel al opoziției unite.

Puternic incendiu la un spital din Galați

Galați 15.—Un incendiu puternic a isbucnit la spitalul de izolare din localitate.

S'a produs o panică de nedescris printre bolnavi.

Focul a distrus o aripă a spitalului, și a fost localizat cu mare greutate.

GRAVA EXPLOZIE la o uzină din Bălți

Bălți 15.—O puternică explozie s'a produs ieri la uzina electrică „Mars" din localitate.

O echipă de cinci mecanici, lucra la instalarea noului motor al uzinei.

La un moment dat a explodat un balon cu oxigen, în urma căreia au fost omorâți doi mecanici, iar alți doi lucrători grav răniți.

Deocamdată se știe că printre cei grav răniți—este și Sandu Leon, mecanicul uzinii.

Ancheta condusă de d. prim procuror Georgescu, este în curs.

Răniții au fost transportați la spital, ei având picioarele și mâinile rupte.

A fost arestat autorul crimei din Păcurari

Poliția a reușit să identifice și să aresteze pe autorul crimei comisă aseară în str. Păcurari.

El se numește Mihai Valter și este originar din Călărași (Lăpușna).

Criminalul a fost înaintat autorităților pentru cercetări.

Tragerea Loteriei Statului

Câștigurile ieșite în cursul dimineții

București 15.—Azi dimineață a început tragerea Loteriei de stat.

Până la această oră, au ieșit următoarele câștiguri:

La anexă:

Un milion lei câștigă numărul 146.056.

Câte 200.000 lei numerile 269.029 și 166.096.

Câte 100.000 lei: 376.780, 236.214 și 200346

Cîte 50.000 lei: 279.107 și 108.080.

Cîte 10.000 lei: 190.600, 347,877, 181.019, 102.872, 330.284, 191.358, 240.160. 232.668, 104.169 și 319.251.

Câte 5000 lei.

228.540, 278.179, 142.056, 135.223, 257.113, 242.989, 303.931, 172.375 și 260.447.

Câte 2000 lei:

372.529 193.051 314.185 169.126 169.740 296,313 234.330 270.720 etc.

Câștigă câte 228 lei numerile terminate în: 077, 773, 393, 386, 071, 997, 297, 739, 237 și 537.

Tragerea continuă.

Guvernul dezminte din nou că s'ar modifica legea electorală

București 15.— De la ministerul de interne, se desminte știrea publicată de unele ziare că s'ar lucra la întocmirea unei decret-lege pentru modificarea actualei legi electorale.

Decretul de revizuire a încetățenirilor

La ministerul de justiție se lucrează la întocmirea decretului lege pentru revizuirea cetățenilor obținute în mod fraudulos.

Decretul-lege va fi supus aprobării în consiliul de miniștri de Luni.

Debitele de alcool

La ministerul de finanțe s'au primit datele cerute de la Direcția monopolului alcoolului, în legătură cu debitele de alcool din țară.

In întreaga țară sunt 39.450 debite, dintre cari 3180 sunt ținute de evrei și circa 4000 de minoritari.

Cele evrești sunt în Ardeal, Moldova, Bucovina și Basarabia.

In Oltenia sunt numai 8 debite ținute de minoritari, iar în Muntenia 4.

S'au luat dispoziții pentru aplicarea măsurilor hotărâte de guvern pentru darea debitelor numai elementului românesc.

Convenția de plăți cu Polonia

Dl. ing. Gigurtu, ministrul industriei și comerțului, a avut eri o întrevedere cu dl. Arcishevsky, ministrul Poloniei la București.

Cu acest prilej s'a semnat codicilul asupra convenției de plăți româno-poloneze.

Eforia mânăstirilor

Dl. D. R. Ioanițescu, ministrul agriculturei, a lucrat eri la Eforia mânăstirilor, cu dl. ministru al cultelor, I. Lupaș și cu S. Sa Patriarhul Miron.

Partidul legionar și Coroana

In noile declarații politice ale d-lui Corneliu Codreanu este o parte—foarte însemnată—relativ la Coroană.

La una din acuzații aduse legionarilor, d. Codreanu răspunde:

Am fost acuzați:

„Că noi, prin pactul de neagresiune făcut cu d. Maniu, am fi început o acțiune antidinastică. Pot declara că atât dl. Maniu cât și subsemnatul considerăm ca o crimă orice acțiune sau fapt care ar putea, nu să atingă Dinastia, dar să întunece măcar strălucirea gloriei Sale. Deci nu a fost adevărată nici acuzația de mai sus".

Și mai departe:

„Termin atrăgând atenția acelor care în nechibzuința lor încearcă să împingă Coroana spre o dictatură, că aceasta ar echivala cu o nenorocire.

„Cea mai mare înțelepciune este aceea de a ști să ocolești poziția, care ar putea pune Coroana în conflict cu națiunea sau cu destinul ei".

Un evadat din penitenciarul Bacău a fost prins la Iași

La circumscripția I este cercetat individul I. Teodoru, evadat de la penitenciarul Bacău.

El era condamnat la 5 ani corecție și a evadat împreună cu alți 9 deținuți, prin spargerea unui zid.

Teodoru a fost prins astă noapte, pe când vagabonda pe străzile Iașului.

*

In legătură cu aceste evadări, o femee a găsit în fundul Păcurarilor, într'o grămadă de gunoi, niște cătușe pentru deținuți.

Întrucât la Iași nu există asemenea sistem de cătușe, se zice că ele provin dela evadații din Bacău.

Guvern de academicieni

București 15 —In ședința de ieri a Academiei Române, dl. Al. Lapedatu a relevat că actualul guvern are cei mai mulți academicieni în componența sa.

Fac parte din Academie domnii Oct. Goga, prof. A. C. Cuza, I. Petrovici, I. Lupaș, Silviu Dragomir și Lucian Blaga.

Dl. Lapedatu a adus elogii acestui guvern de oameni ai cărții.

Ciocnirea a două locomotive

Pașcani 15. —Ieri noapte la ora 24, în timp ce locomotiva de tren condusă de mecanicul Dominte Gh. se alimenta cu păcură, e fost ciocnită de o altă locomotivă condusă de mecanicul Popușoiu Ioan.

S'a deschis o anchetă.

x D-nii J. Melle și B. Caușansch au fost puși în libertate.

Instrucția cazului continuă la parchetul militar.

Franța în plină criză politică

Dl. George Bonnet însărcinat să alcătuiască guvernul

Paris 15. — Aseară au fost primiți în audiență de dl. Lebrun președintele Republicei,—d. Herriot și d. Chautemps.

La ieșire, d. Chautemps a declarat ziariștilor că a fost însărcinat de dl. Lebrun să formeze noul cabinet.

Deoarece însă sunt prea recente incidentele care au dus la demisia guvernului și cum d-sa nu va putea realiza o nouă formulă, și-a depus mandatul.

In continuarea consultărilor, președintele Lebrun a primit pe dl. Daladier, șeful partidului radical, propunându-i să formeze cabinetul.

Insă din cauza actualei situații parlamentare, dl. Daladier a refuzat.

*

In curul serii, a fost invitat la Elizée dl. George Bonnet, ministru de finanțe în cabinetul demisionat, și i s'a dat însărcinarea să constitue guvernul.

Dl. Bonnet a primit în principiu, rămânând ca răspunsul definitiv să-l dea astăzi.

In cursul nopții, dl. Bonnet a avut întrevederi cu d-nii Chautemps, Caillaux, Dala ier și Sarraut.

Consultațiile continuă astăzi dimineață.

Se crede că dl. Bonnet va reuși să formeze un guvern pur radical.

*

Banca Franței a cerut tuturor băncilor să suspende deocamdată tranzitul de schimb.

Se amînă ședința Societății Națiunilor

din pricina crizei politice din Franța

Geneva 15.—Guvernul englez, în urma unei note din partea Franței, a cerut amânarea seziunei consiliului Soc. Națiunilor, din cauza situației politice din Franța.

Dl. Avenol, secretarul Ligei, a trimis tuturor membrilor câte o adresă spre a-și da avizul.

Se crede că sesiunea va fi amânată.

După terminarea sesiunei de la Geneva, d-sa va pleca la Paris.

Dl. Micescu va vizita Parisul

București 15. — Dl. Istrate Micescu, ministrul nostru de externe, va rămâne în Elveția pe tot timpul cât va fi amânată deschiderea Societății Națiunilor.

M. S. Regele la vânătoare

București 15.— M. S. Regele și Marele Voevod Mihai au părăsit aseară capitala plecând la vânătoare în Regiunea Făurei.

In gara Mogoșoaia, Suveranul a fost salutat de d-nii prim ministru Oct. Goga, Armand Călinescu, ministru de interne și V. Potârcă, ministrul comunicațiilor.

Extensia culturală

Colaboratorii care voesc a lua parte la Extensia culturală, a „Meșeceului pe direcțiile:

I. Iași-Chișinău-Orhei-Tighina Iași.

II. Iași-Dorohoi-Botoșani-Storojineț-Cernăuți-Rădăuți-Suceava-Fălticeni-Pașcani-Iași.

III. Iași-Vaslui-Huși-Bârlad-Tecuci-Galați-Brăila-Buzău R.-Sarat-Focșani-Bacău-Piatra Neamț-Roman-Iași, sunt invitați la Reuniunea de Duminică 16 Ianuarie c. ora 14.30 în sala de jos a Bragadirului, pentru informații.

Cumpăr aur de bijuterii Briliante, antichități. Vindeți bine

Brătianu 82

No ați bine No.

Epitropia Generală a Casei Spitalelor și Ospiciilor Sf. Spiridon din Iași

Publicație

Se aduce la cunoștința celor interesați, că în ziua de 18 Ianuarie 1938, ora 11 jum. se va ține licitație publică cu oferte închise în localul Epitropiei Sfț. Spiridon din Iași, str. I. C. Brătianu No. 144, pentru furnizarea păcurei, combustibil necesar Spitalului Central și Institutului Grigore Ghica Vodă din Iași, cantitate până la 120 vagoane.

Licitația se va ține în conformitate cu art. 88—110 incl. din L. C. P. cu art. 31—53 din Regulamentul O. C. L. și normele generale pentru ținerea licitațiilor publice, publicate în M. O. No. 127 din 4 iunie 1931.

Garanția va fi de 5 la sută asupra ofertei în numerar sau efecte garantate de Stat pe valoare de numerar.

Ofertele se vor face numai în conformitate cu caietul de sarcini care poate fi văzut în fiecare zi, între orele 11—12, la Epitropia Sfț. Spiridon Iași str. I. C. Brătianu No. 144 la Serviciul Tehnic.

Chestura Poliției Munic. Iași

PUBLICAȚIE DE VANZARE No. 228

Se aduce la cunoștința generală că în ziua de 22 Ianuarie 1938, ora 10 dim., se va vinde prin licitație publică averea sechestrată prin procesul verbal din 10 August 1937, dela debitorul I. S. Ozias din Iași, la pretenția d-lui Avram Lupu, averea compusă din:

1) Un aparat de radio cu lămpi și Hautparleor culoare negru.

2 Un bufet de lemn furnierat suprapus de culoare mahon având oglinzi și cristal.

Vânzarea se va face pe bani gata la domiciliul debitorului în Iași, str. Cucu 7.

Comisar, BOBEICA

CEL MAI NIMERIT CADOU UTIL, INSTRUCTIV ESTE UN APARAT FOTOGRAFIC PE CARE VI-L PROCURAȚI DELA STUDIOUL FOTOGRAFIC

WEISS

DIN PIAȚA UNIREI CU PREȚ MODEST

Șoșoni Galoși Quadrat Riga

CINEMA SCALA

In continuarea succesului filmelor mari va prezenta

de Luni 17 Ianuarie 1938

— — 2 PREMIERE EXCEPȚIONALE — —

FRICA (La peur)

după celebra nuvelă a lui ȘTEFAN ZWEIG

cu Gaby Morlay, Charles Vanel și George Rigaud

Primul păcat al unei femei măritate. Regia Turjansky

Al doilea film

Greșeli ce nu pot fi iertate

cu Fred Mac Murray și Fr. Farmer

Complectare Jurnal Paramount și Pepito dansator spaniol.

Știri polițienești

Încercare de mituire.—In timp ce era condus la poliție, Solomon H. Haim din str. Smârdan No. 25, găsit cu un pachet de brânză a cărui proveniență nu o putea justifica, a încercat să mituiască pe sergent cu suma de 40 lei.

Furturi.—La prăvălia d-lui Gh. Oprea din Trecătoarea Banu No. 1, răufăcători au furat mai multe perechi de ghete, dispărând.

— A fost condusă la poliție femeia Șaia Solomon din str. Nicolina No. 30, urmărită pentru furt.

— Un furt de păsări s'a săvârșit la d. Frunză din str. Inundați No. 16.

— Dl. Victor Podolovschi din str. Kogălniceanu No. 11, a reclamat că necunoscuți s'au introdus în curte de unde i-au furat toată linjeria.

Diverse.—Au fost conduse la Biroul de moravuri Paula Morariu și Jeana Morariu din str. Morilor No. 1, și Maria Sarahoi din Bul. Ferdinand No. 27, găsite fără carnet de prostituate, în localul „Picadilly". REP.

PIERDUT Buletinul Biroului Populației Iași No. 39447 din 12 Ianuarie 1929 pe numele de Sava Costache din strada Păcurari No. 146.

Acest buletin se declară nul.

Stațiunea Meteorologică-agricolă Iași
Clima lunei Decembre 1937 și Ianuar 1938

Luna Decembrie a anului 1937 a avut un caracter climatic cu totul anormal, astfel: In decada întâia, sub influența vânturilor calde și aproape permanentă dela sud, mijlocia Temperaturei de 3,7 grade, a fost cu patru grade mai caldă ca normala sa (de—0,2 grade) o adevărată temperatură de Toamnă prelungită și în decada a doua din Decembrie, acest caracter de anormalitate a Temperaturei s'a accentuat și mai mult cauza depresiunilor mult frequente din nord și nord-vestul Continentului, căci Temperatura decadica de plus 5°,8 (cinci grade și opt zecimi) este cu aproape 7 grade mai caldă ca normala sa (de minus 1°,1). O adevărată toamnă cu vânturi calde din jud. și cu câmpuri înverzite pline cu animale la păsune; iar lucrările agricole au continuat cu intensitate, ca facerea arăturilor de Toamnă, ba încă și semenatul grâului s'a făcut în multe părți; apoi săpatul în vii, în grădini, plantat de pomi etc.

Dar situația climatică se schimbă în alt aspect iarăși neobiciniuit căci au inceput să apară depresiuni profunde atmosferice deasupra Mării Negre iar regimul de înaltă presiune atmosferică din nordul Rusiei a început să înainteze spre țară noastră și asupra Mării Negre producând scurgerea valurilor de aer rece din nord și aducând timpul aspru și neașteptat la noi în ultima decadă a lunei Decembrie, a cărei mijlocie de minus 7 grade face un contrast cu temperatura dulce și domolă din decada întâia și a doua.

Odată cu venirea frigului a inceput și să ningă, acoperind solul cu un strat de zăpadă de 4—5 cenimetri grosime și asigurând astfel o manta de protecție sămănăturilor de toamnă în contra frigului.

In rezumat luna Decembrie 1937, a avut temperatura mijlocie egală cu 0,6 grade adică mai caldă cu aproape două grade față cu normele de (care e de minus 1°,3); iar căderile de apă în cantitate de 51,4 litri de apă pe metru patrat au fost de două ori jumătate mai abundente cu valoareu normală (22.4 m. m).

*

Situația atmosferică din prima decadă a lui Ianuarie 1938 se agravează și mai mult, căci depresiunile atmosferice se produc în mod aproape permanenf pe Marea Neagră, ba încă se propagă de aici și mai întinse asupra Mării Mediterane și tot sudul Europei, valurile de aer friguros năvălesc tot mai mult din nordul Continentului și produc furtuni puternice în Marea Neagră și Marea Egee încât pun în pericol vasele de navigație. *Temperatura mijlocie a primei decade a lui Ianuarie 1938* a fost extraordinar *de scăzută. ajungând la valoarea de minus* 14 grade, cum în lunga perioaeă de 52 ani de observații (1886—1938) nu s'a produs decât în câțiva ani, în 1892, 1893, 1901, 1907, 1909, 1933 și 1935.

*

Prevederi de timp. — Acum s'a produs o schimbare de timp remarcabilă, căci Buletinul de timp arată pe harta Europei o profundă depresiune atmosterică ce vine din Atlantic de 727 milimetri ce înaintează peste toată Europa, iar regimul de înaltă presiune din Rusia se retrage mereu spre Est. In această situație vânturile calde suflă din sud, aducând un timp mai blând. Schimbări din nou a timpului le vom anunța, îndată ce ne vor parveni alte hărți din zilele următoare.

I. ȚIȚU
Șeful stațiunei
Iași 13 Ianuarie 1938.

Să știi că vom rămâne la aceasta?

Așa spun mulți după ce au întrebuințat odată pasta de dinți „NIVEA", deoarece toți se conving de superioritatea efectului și de gustul plăcut al pastei de dinți „NIVEA". Indeosebi surprinde prețul scăzut al acestei paste de dinți excelente.

Astăzi găsiți,
pasta de dinți „NIVEA"
spumoasă și nespumoasă.

Pasta de dinți „NIVEA" spumoasă 20.— Lei

O primejdie pe care n'am știut-o
Pământul era să cadă victima unui cataclism cosmic!
Un meteorit a atins ușor planeta noastră

Ziarul francez „L'Echo de Paris" anunță că pământul a scăpat de o catastrofă care i-ar fi putut fi fatală.

Evenimentul cosmic s'a întâmplat între 25 și 30 Octombrie 1937, iar salvarea se datorește unei depărtări de numai 5 ore și jumătate, după calculele specialiștilor.

D-rul Wood, astronom sud-african, a stabilit că un meteorit, al cărui nume e „Rheinmouth 37", după numele astronomului din Heidelberg care l-a descoperit, a atins planeta noastră foarte ușor. A fost la o depărtare de abia... 600.000 km. de pământ.

Se naște întrebarea dacă acest astru, nu va suferi din nou atracțiunea pământului și nu se va prăbuși sfărâmându-se peste noi.

*

Un eveniment cosmic asemănător s'a și întâmplat în 1908, în Siberia, când un meteorit a întâlnit pământul, săpând o pâlnie uriașă de câțiva km. Deplasarea aerului a fost atunci atât de violentă, încât a devastat păduri imense și a prăpădit numeroase turme de reni.

Ce s'ar fi întâmplat oare dacă meteorul ar fi întâlnit un punct mai populat de pe glob?

*

Astronomii spun că meteoriții au început să ne viziteze cam des. Unul din ei s'a apropiat de pământ, în 1936. Și faptul s'ar putea repeta.

Așa dar, ne-a dat Dumnezeu o nouă grijă!

Alegerile eparhiale
Candidatura distinsului cleric
pr. econom N. Dărângă

In apropiatele alegeri eparhiale, candidează și distinsul preot și profesor S. S. econom N. Dărângă, în circumscripția Tg. Frumos.

Unanim apreciat pentru înfăptuirile pe tărâm misionar, didactic, social și publicistic, părintele Dărângă a lansat — către clericii alegători—următorul frumos apel:

Cucernice Părinte și frate întru Hristos

Mi-am anunțat și eu candidatura în alegerile pentru Adunarea Eparhială, ce vor avea loc în curând și în care scop am cerut binecuvântarea Inalt Prea Sfințitului Mitropolit al Moldovei și Sucevei.

Mi-am pus candidatura, nu din ambiția de a ajunge deputat eparhial—cum se obișnuește a se zice,—ci din dorința de a lucra pentru binele obștesc al preoțimei din cuprinsul acestei de Dumnezeu păzite eparhii, alături de alți frați cari vor mai face parte din acea adunare.

Socot că cunoașteți în deajuns activitatea mea pe tărâmul bisericesc, școlar și literar, precum și însărcinările ce le-am avut în cursul celor 25 ani de preoție în administrația și justiția bisericească, ca: protopop, revizor eparhial, președinte al consistorului spiritual, etc. apoi ca director de gimnaziu; și de aceia vă rog să-mi dați votul la alegeri, fără ezitare, asigurându-vă că voi lucra cu aceiași dragoste pentru binele obștesc ca și până acum.

Incredințat că-mi apreciați modestele merite și deci că-mi veți da votul, rog să primiți salutări frățești și odată cu acestea și sincere felicitări pentru sfintele sărbători.

Frate întru Hristos.

Econom N. Dărângă
paroh și profesor
Tg.-Frumos

Știri ceferiste
Sărbătorirea unui vrednic funcționar ceferist

Dl. Nicu Altangiu, șeful diviziei financiare c. f. r. Iași, a fost transferat după cerere la Satul-Mare. In locul d-sale a fost numit d. Clobni Mihail, —un element tânăr din Capitală.

Plecarea d-lui Altangiu din Iași este mult regretată de prietenii și colegii d-sale.

Fostul șef al diviziei financiare c. f. r. în timpul cât a funcționat la Iași, s'a dovedit a fi un bun conducător și un bun camarad pentru colegi.

Aceste calități ale d-lui Altangiu au făcut ca d-sa să fie iubit și stimat de toți acei ce l-au cunoscut.

Dintre funcționarii direcțiunei de exploatare c. f. r., s'a format un comitet care organizează sărbătorirea d-lui Altangiu.

La sărbătorirea fostului șef al diviziei financiare c. f. r. care va avea loc la „Bragadiru" în astă seară Sâmbătă, și-au anunțat participarea numeroși funcționari din Moldova, Bucovina și Basarabia.

D. ing. Emil Nițescu, dir. exploatării c. f. r., va prezida sărbătorirea d-lui Altangiu.

Vagon direct pentru Vatra-Dornei

In urma stăruinței d-lui ing. Em. Nițescu, direcția generală c. f. r., a aprobat ca vagonul direct pentru Vatra-Dornei, atașat la trenul care pleacă din Iași la ora 5 jum. dimineață, să funcționeze până la sfârșitul lunei Februarie. Acest vagon este utilizat de către sportivi. REP.

Dela Asoc. contabililor autorizați
și experți din Vaslui

Vaslui.—Intru cât numeroase persoane din localitate își însușesc titlul de contabil autorizat pe la diferite instituții comerciale și industriale locale, fără să aibă dreptul, Asociația contabililor autorizați și experți din localitate, de sub președinția d-lui I. Ștefănescu, a hotărât luarea de severe măsuri contra acelor persoane, lansând tot odată și următoarea circulară:

„Ori ce persoană se va servi de titlul de contabil autorizat la interprinderile comerciale și industriale din localitate, și dacă se va dovedi că nu-l posedă și nici nu este inscris în corp, va fi posibil de o amendă de 500 până la 5000 lei, sau cu închisoare dela 15 zile până la 6 luni, iar în cazul de recidivă cu ambele pedepse". CALEX

P.S.Dr.Partenie Ciopron
și serbarea Bobotezei în Capitală

In toți anii slujba Bobotezei s'a oficiat în Capitală de către I. P. S. Patriarh. Anul acesta Sanctitatea Sa fiind suferind și neputând lua parte, Ministerul Apărărei Naționale, a invitat pentru oficierea slujbei religioase pe *P. S. Dr. Partenie Ciopron, episcopul Armatei.*

Serbarea Bobotezei s'a desfășurat într'un cadru deosebit de impunător. Slujba religioasă a fost oficiată de P. S. Dr. Partenie înconjurat de un numeros sobor de preoți și diaconi.

Este știut că P. S. Dr. Partenie episcopul Armatei, este mult apreciat și iubit de M. S. Regele.

Cultura teologică, darul vorbirei, elinția în cuvânt, în tapă și în mișcări, ne explică prezența P. S. S, la toate solemnitățile ce s'au oficiat până acum și la care a asistat și M. S. Regele Carol II.

Pentru P. S. Episcop al Armatei această înaltă atenție Regală de care se bucură, constitue desigur un neprețuit imbold în înalta misiune pe care o are.

Noi moldovenii suntem mândri de meritata și frumoasa ascensiune a P. S. Dr. Partenie și-i dorim ani mulți și arhipăstorire îndelungată.

Prof. O. B.

Vine comicul Birlic
„Teoria cocoșului" la „Trianon"

Incediul dela imobilul Eforia din București, în afară că a distrus sala „Vox" în care juca trupa de reviste „Cărăbuș" a d-lui C. Tănase, a făcut improprie și sala teatrului „Vesel" în care juca ansamblul în frunte cu irezistibilul comic *Gr. Vasiliu-Birlic* în super comedia *„Teoria Cocoșului"*.

In urma acestui fapt, Teatrul „Vesel" a pornit într'un lung turneu prin țară, cu „Teoria Cocoșului" ilarianta localizare a d-lor Tudor Mușătescu și Sică Alexandrescu, spectacol de mare succes a cărui serie a fost întreruptă.

In localitate „Teoria Cocoșului" se va juca la Trianon în seara de Marți 25 Ianuarie crt. în aceleași magnifice condițiuni de montare și interpretare care i-au asigurat succesul în capitală.

Biletele pentru acest spectacol le găsiți la Agenția Ath. Gheorghiu.

Atena în sărbătoare

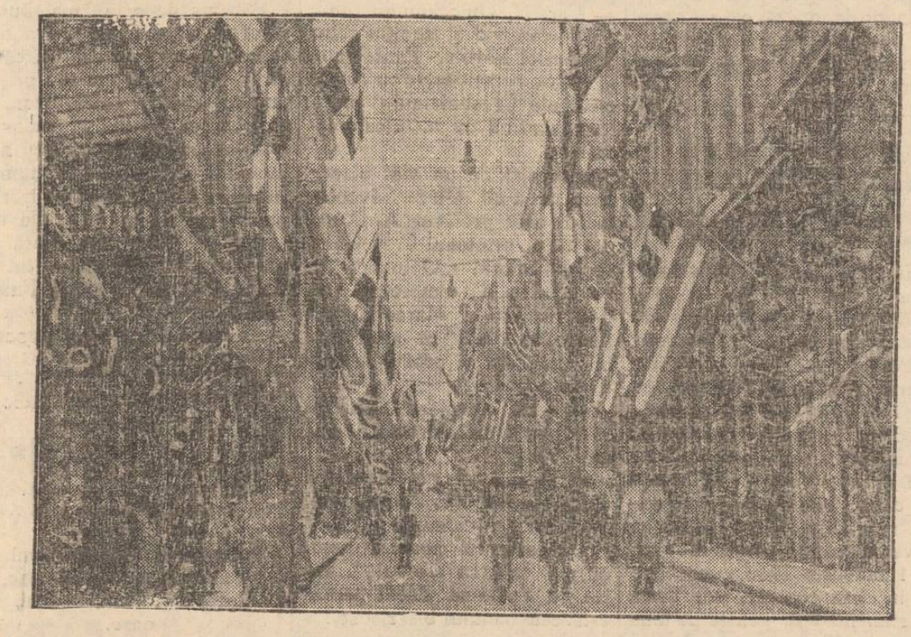

Orașul Atena, capitala Greciei, a fost frumos decorat, cu prilejul căsătoriei diadohului Paul cu prințesa Frederica-Luiza.
In clișeu, o stradă pavoazată, în centrul Atenei.

Stiri din Huși
Convocarea comitetului județean liberal. Din activitatea tinerilor premilitari. Cercetarea actelor cârciumarilor.

Huși 15.—Membrii comitetului județean ai organizației partidului liberal din județul Fălciu, sunt convocați la o ședință extraordinară pentru Duminică 16 Ianuarie a. c., ora 10 dimineața, în localul clubului dela hotelul Princiar.

La ordinea zilei figurează chestiuni de mare actualitate.

*

D. căpitan Chiriacescu Gh. subinspectorul P. P. Fălciu, a întocmit o dare de seamă a modului cum s'au executat serbările religioase și tradiționale de serbători, de către tinerii premilitari din județ.

Din rapoartele date de instructori și de comandanții subcentrelor, rezultă că pregătirea care se efectuase cu mult înaintea deciziei de serbătorirea datinelor,—a dat rezultate excelente.

Tinerii cari au umblat cu colinde, vicleimul, steaua, plugușorul, au fost pretutindeni bine primiți și acoperiți cu daruri în bani și în natură, deși ei au declarat de la început că nu urmăresc vre-un interes material.

*

Toți cârciumarii din localitate, conformându-se ordinelor administrative, s'au prezentat la administrația financiară de Fălciu, unde au depus actele privitoare la cetățenie și la dreptul de a folosi brevetul de băuturi spirtoase. Au fost respinse acele care n'au fost găsite în regulă.

După ce actele vor fi cercetate de o comisiune specială, se va aviza asupra cârciumarilor care vor putea exercita mai departe comerțul de băuturi. CORESP.

VIȚE ALTOITE

pentru plantajul de primăvară. Cereți prospect de la ferma cea mai veche și de încredere.

Pepinierele Gavril Szekely
Diosig, Jud. Bihor

Pistruii îi înlăturați sigur cu unicul preparat inofensiv: Loțiunea Khasya.
Depozit: Farmacia Pollak
Str. Ștefan cel Mare. Telefon 235

CABINET DENTAR
Dr. Sofia Aizman
Medic Stomatolog
Specializat în boli și operațiuni de dinți și gură
Consult. 9 1 a. m. 3-7 p. m.
PIAȚA UNIREI 19
(deasupra Parfum. Jupiter)
vis-a-vis de Bereria Bragadiru

Sunt vindecabile bolile de plămâni?

Toţi acei cari suferă de astmă, tuberculoză pulmonară şi la laringe, tizie, catar la vârful plămânului, tuse învechită, flegmă, răguşeală persistentă, gripă şi n'au găsit vindecare până acuma, primesc dela noi pentru lămurire, absolut gratuit şi franco, o carte cu multe ilustraţii, scrisă de d. dr. în medicină Guttmann, asupra temei: „Sunt vindecabile bolile de plămâni?" Să se scrie o carte postală, francată cu 6 lei — la adresa exactă:

Puhlmann & C-ie, Berlin, 820, Müggelstrasse 25—25 a.

De la serbarea Botezei

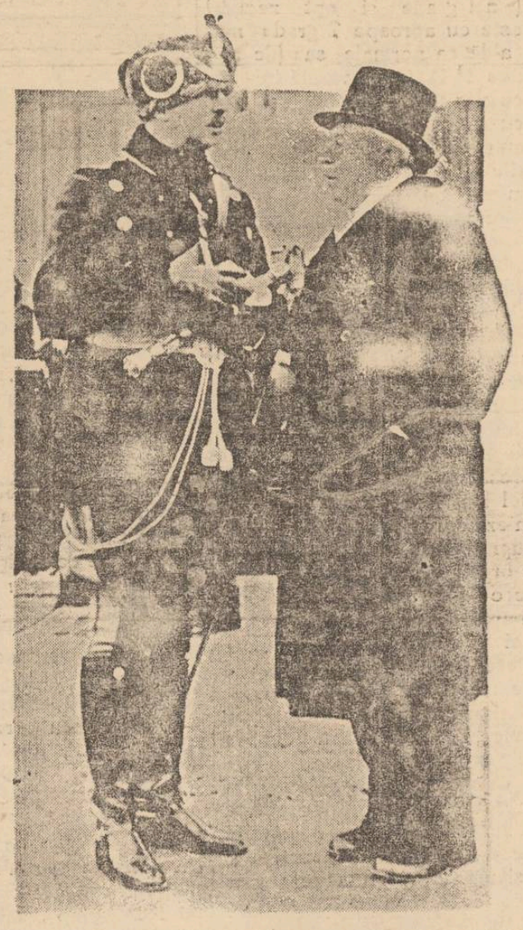

Scene dela serbarea Botezei în Bucureşti. In stânga, d. prim-ministru Goga împreună cu d. Ernest Urdăreanu marele şambelan al Curţii regale.

In dreapta, M. S. Regele conversând cu d. Goga.

Monografia ştiinţifică a unui medic ieşan

A apărut numărul de Decembrie al Revistei medicale din Cluj „Clinica et Laboratorium".

Din bogatul sumar, notăm lucrările D-lui Prof. Dr. L. Danielo (Infecţiunea tuberculoasă la om); Docent Dr. C. Stancă (Regimul anticanceros); Dr. Traian Bendescu (Tratamentul sifilisului ocular); şi în special începutul marei monografii a mediului ieşan Dr. Alexandru Socolovschi: —„chimioterapia în o-rhino-laringologie" (un nou tratament al afecţiunilor acute de nas, gât şi urechi, cu ajutorul coloranţilor azoici).

Cu critica acestei din urmă interesante lucrări, bogat ilustrată cu formule şi diagrame, vom reveni când se va termina publicarea monografiei d-lui Dr. Socolovschi.

x Duminica 23 Ianuarie 1938 va avea loc în **Saloanele Cercului Militar** strada arol *Un festival Artistic Literar* urmat de dans, dat în beneficiul Soc. **Colonia Şcolară** „Spiru Haret" cu concursul Academiei de Muzică şi Artă Dramatică şi a Liceelor din localitate.

Bufet bogat. Muzică. Dans Inceputul la ora 5. Intrarea 60 lei. Pentru studenţi şi elevi 30.

Citiţi „OPINIA"

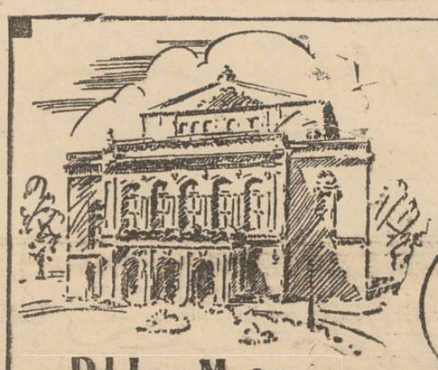

D-l Ioan Moţun,
dela Teatrul Naţional, strălucitul artist, care graţie creaţiunilor sale a îmbogăţit scena românească, ne declară:

„Un artist nu trebuie să răcească niciodată. Vocea sa e un „bun preţios şi starea sa fizică, trebuie să fie întotdeauna „astfel, încât să poată scoate maximum din rolurile, ce i-au „fost încredinţate.

„In viaţa mea eu nu am fost cruţat de boli, însă răceli, „gripă, reumatism, n'am avut nici odată, pentrucă întot- „deauna am ştiut să le evit la timp cu câteva tablete de „Aspirină. Nu cred să mai existe un alt mijloc de apărare „mai eficace contra răcelilor, gripei, etc., decât Aspirina."

I. Moţun

BAYER

La primul semn de răceală ASPIRIN
Observaţi CRUCEA BAYER

Un nou aparat pentru măsurarea gravităţii pământului

O invenţie suedeză pentru aflarea minereurilor din pământ

La o şedinţă recentă a Academiei regale din Stockholm pentru cercetări inginereşti, doi savanţi suedezi, anume dr Axel Lindblad, directorul tehnic al societăţii miniere „Boliden", şi asistentul său Malmqvist, au fost răsplătiţi cu medalia de aur pentru lucrările lor în ce priveşte un nou gravimetru static şi pentru utilizarea lui cu prilejul cercetării zăcămintelor de minereuri din pământ.

Doctorul Lindblad şi asistentul său, au întrebuinţat pentru prima dată gravimetrul, adică aparatul pentru măsurarea gravităţii pământului, cu scopul de a descoperi zăcăminte de minereuri din pământ. Au construit propriu zis un aparat pe baza acelorași principii ca şi gravimetrul şi au demonstrat că aparatul acesta extrem de sensibil poate da rezultate preţioase în scopul propus.

Principiul pe care se bazează noul aparat, este constatarea că gravitatea pământului, adică forţa lui de atracţie, se exercită în chip diferit asupra diverselor lucruri, ceia ce depinde desigur de densitatea lor.

Deaceia a construit aparatul acesta destul de sensibil încât să poată înregistra diferenţele dintre massele din scoarţa pământului într'un punct de teren anumit, şi distinge unde se găsesc minereuri.

Baza aparatului o constitue un arc cu un indicator. Ale cărui abateri sunt electric înregistrate, cu cea mai mare exactitate. Indicatorul acela poate înregistra şi abaterile de a o suta miime de milimetru.

Aparatul a fost încercat în punctele unde se ştie că există zăcăminte de minereuri, şi rezultatele constatate au corespuns întru totul calculelor teoretice.

Predici rostite de specialişti în Mitropolia Moldovei

Iniţiativa I. P. S. Nicodim

I. P. S. Mitropolit Nicodim a luat binecuvântata iniţiativă a ţinerii unei serii de conferinţi, cari se vor rosti la Sf. Liturghie, în toate duminicile şi sărbătorile până la Paşti.

Aceste conferinţe vor fi ţinute de talentaţii şi eruditii profesori dela Facultatea de Teologie din Kişinău: *P. C. Arhim. Iuliu Scriban, Gala Galaction, dl. prof. I. D. Ştefănescu, dl. Fedeleş* şi alţi predicatori. La vreme se va publica întregul program.

Prima conferinţă o va ţine *I. P. S. Mitropolit Nicodim*, mâine Duminică 16 Ianuarie a. c. I. P. S. Sa va arăta rostul acestor conferinţi şi apoi va vorbi despre **„Învăţători purureînici ai creştinului".**

In Duminica viitoare, 23 Ianuarie a. c., va vorbi dl. Prof. I. D. Ştefănescu, având ca subiect „Explicarea Sfintei Liturghii".

Socotim, că această strălucită iniţiativă a I. P. S. Mitropolit Nicodim, care e inaugurarea şi întăptuirea unei noui activităţi pastorale şi culturale în Biserica ortodoxă română, va găsi ecoul dorit în sufletele credincioase ale ieşenilor, dornice de a se prezenta deplin luminate şi în cele ale credinţii.

Bulgaria caută petrol pe malul Mării Negre

După părerea specialiştilor bulgari, nu este exclus ca lângă satul Topoliţa de lângă Varna, să existe zăcăminte de petrol.

Cu prilejul sondagiilor cari se fac la locurile acestea, nu s'a găsit deocamdată nici un strat de petrol, deşi s'a trecut de adâncime de 375 metri. Cu toate acestea lucrările nu au fost întrerupte.

Până acum, trebuinţele de ţiţeiu şi petroleu, Bulgaria şi le acoperă din România; însă din cauză că exportul Bulgariei în România este foarte mic, bilanţul acestor schimburi este totdeauna pasiv pentru Bulgaria.

x *Biblioteca Populară „Ion Creangă", a Primăriei Municipiului (ograda b ser. Gota) este deschisă în fiecare zi, dimineaţa dela orele 9—1 p. m., după amiază dela orele 4—7.*

Discuţii

Nevoia deblocării învăţământului primar!

Ideea deblocării lansată de curând şi îmbrăţişată de conducătorii statului, se prezintă ca un imperativ naţional, ca o regenerare a aparatului nostru de stat.

Ea este bine venită şi căldura cu care luptă Asoc. Inv. leşeni, prin preşedintele ei d. Const. Florea, spre a se înfăptui şi în sânul şcolii primare, nu poate fi decât lăudabilă. Fără a jigni excepţiile, învăţătorimea bătrână, vlăguită de puteri, fie datorită războiului, fie energiilor risipite pe atâtea alte meleaguri în care activează învăţătorul, se vede distanţată de inima sburdalnică a copiilor, pe când serii întregi de învăţători tineri, frământă idei şi bat drumuri cu diplomele în buzunar pentru o bucată de pâne, pe care statul, în criză şi el, în foarte mică măsură le-o acordă.

Afară de asta, mulţi din învăţătorii bătrâni au rămas departe de paşii culturii, mărginindu-se la cetirea revistelor asociaţiilor respective (fiind abonaţi din oficiu) şi la cetirea câte unui ziar şi acela de multe ori căpătat gratis, datorită clubului politic din care fac parte.

O carte modernă literară, un studiu experimental sau teoretic de pedagogie, drept sau istorie, e lipsă în casele lor.

Ei se mărginesc la lege şi la mecanizarea slujbei ce o îndeplinesc. Unii îşi aşteaptă eşirea la pensie în cadrul legilor existente; iar o seamă continuă să funcţioneze mai departe, sufocând sufletele copilaşilor prin bătrâneţea lor vlăguită. Cazuri se cunosc multe şi pot sta la dispoziţia ori cui, cu date şi nume.

Deaceia deblocarea acestora se impune. Prin deblocarea lor, care ar face legiuitorului cinste, ei n'au nimic de pierdut.

Invăţământul nostru primar s'ar întineri cu atâtea elemente ce stau fără posturi, cu elementele unii şcoli nouă, cu totul alta decât şcoala spiritului antebelic.

Noi nădăjduim în personalitatea Ministrului nostru şi în demersurile preşedintelui asociaţiei ieşene şi sperăm că deblocarea inv. primar spre cinstea şi înviorarea şcolii româneşti, se va produce cât se poate de curând.

In acest chip şcoala va respira printr'un plămân tânăr; iar învăţătorimea bătrână îşi va cerne amintirile la gura sobii a celor 35 de ani puşi în slujba Neamului, având respectul tineretului şi recunoştinţa Ţării.

VASILE T. MAXIMOVICI
învăţător

x *Cărţi de vizită* comandaţi la Tipografia „Opinia" strada Lăpuşneanu 37.

Războiul chino-japonez pune Germania în situaţie delicată

Reichul are alianţă cu Japonia, — însă importante legături comerciale cu China

Războiul chino-japonez a pus Germania într'o situaţie din cele mai puţin plăcute.

Germania este legată de Japonia prin diferite interese politice, dar de China o leagă întinse şi bune relaţii economice.

China îşi făcea plăţile faţă de Germania cu devize. In afară de aceasta, tocmai Germania a fost ţara care a pregătit şi înarmat, în parte, armata chineză, sub directa supraveghere a generalului von Seeckt.

Chiar astăzi încă mai activează în armata chineză instructori germani, cari au plecat formal din cadrele armatei germane şi conduc deţaşamentele chineze pregătite de dânşii, în contra Japonezilor, cu care ţara lor de origină are un pact de alianţă!

Comerţul german pierde acum în China foarte mult. Curând trebuiau începute cu China furnizările enorme încheiate de către marele industriaş german Otto Wolff, prietenul personal al ministrului economiei germane d. Walter Funk.

Tranzacţiile acestea comerciale, — cari aveau o importanţă incalculabilă nu numai pentru comerţul german de devize, ci şi pentru procurarea de materii prime — sunt acum grav ameninţate.

Nesiguranţa care ia naştere din cauza situaţiei din China se reflectă foarte bine şi în ştirile ziarelor germane în ce priveşte desfăşurarea luptelor. Spre deosebire fundamentală de cele ce se face în cazul războiului spaniol, acum ziarele germane aduc numai ştiri scurte de pe fronturile chineze. Ba chiar se face şi critica planurilor militare japoneze.

Desigur că Berlinul doreşte victoria aliatului său japonez, dar Berlinul în acelaş timp nu doreşte înfrângerea totală a partenerului său comercial, fiindcă aceasta ar însemna periclitarea sau chiar distrugerea negoţului chino-german.

Din cauza aceasta alianţa germano-japoneză, care a crescut din rivalitatea comună, cu Uniunea Sovietelor,—capătă o tăsură.

Aula Universităţii

Duminică 16 Ianuarie ora 11, d. prof. univ. dr. *P. Niculescu* va conferenţia despre „Componenţii biologici şi psihici ai crizei matrimoniale"

•

Duminică 16 Ianuarie, ora 17 Dl. Prof. univ. I. MARINESCU va conferenţia despre: „Teatru antic şi teatru modern". Aceste conferinţe fac parte din ciclul săptămânal al Extensiei culturale a Meşeceului.

•

Reuniunile „Meşeceului" au loc în fiecare Duminică, ora 15-20 jum. în sala de jos a Bragadirului.

Pentru ofiţerii pensionari

Se aduce la cunoştinţa domnilor ofiţeri pensionari din garnizoana şi judeţul Iaşi, că, pentru a-şi putea primi drepturile de pensie pe luna Ianuarie 1938, sunt obligaţi ca până la data de 20 Ianuarie 1938, să prezinte serviciului Casieriei Regimentului 13 Dorobanţi certificatele eliberate de către circumscripţia poliţiei respective prin care să dovedească că sunt în viaţă la 1 Ianuarie 1938, cunoscând că în caz contrar vor risca să rămână fără pensie pe luna Ianuarie 1938.

MULŢUMIRE PUBLICA

Cinci ani de Epitropie, puşi în slujba bisericei noastre, au fost ani îndelungaţi de griji pentru avutul public, dar mai cu seamă pentru cârmuirea averii unui locaş sfânt!

Cinci ani de Epitropie la „Bărboi", a fost pentru mine, — azi când am eşit din cârmuire, ca unul care nu mai fac parte din enoriaşi, a acelei biserici, — cinci ani şi de satisfacţii sufleteşti! Am apucat slujbele părinţilor —profesori universitari, Cicerone şi Vaseriu Iordăchescu, care alături de veneratul paroh actual — Păr. N. Oniceanu au ţinut, cu flacără vie şi tradiţia celor 3 biserici Bărboi, Pantelimon şi Alba, recunoscute cu cele 3 oaze ale Creştinismului într'o lume străină de biserica creştină.

Incurajat de un sfat bisericesc ca d-nii Ghiţă Săvescu, fostul meu profesor A. D. Athanasiu, prietenul C. R. Ghiulea, directorul „Opiniei", V. Neculau ş. a., dimpreună cu d-nii Rotaru şi Marcopol, am ţinut „cu dinţii" şi prestigiul bisericii, dar şi prestigiul nostru!

O lume nevoiaşă locueşte şi azi în imprejurările ce or trei lăcaşuri.

A trebuit să ne interesăm şi de soarta lor, ocrotindu-i cu achitarea chiriilor.

Dar am fost poate şi aspri cu cei de „rea credinţă". Totul nu s'a făcut decât pentru ciuţarea banului bisericesc!

. . . . . .

Acum, la despărţire, mulţumesc tuturor. Mulţumesc câte-şi treilor Sf-ţi Părinţi pentru încrederea cu care m'au incurajat. Mulţumesc şi colegilor epitropi şi consilieri parohiali pentru camaraderia arătată.

Doresc noilor epitropi spor la o nouă muncă, la care se înhamă şi-i rog să arăte acelaş devotament Sf-lor Preoţilor de mai sus şi să fie călăuziţi numai de cele mai sfinte percepte.

Administrarea unei parohii reclamă multe însuşiri dar cere şi multă abnegaţie.

Pătruns de cele mai bune afecţiuni care le duc cu mine, salut o lume întreagă şi cântăreţi şi paraclisieri şi pe enoriaşii acestui lăcaş. Doresc ca biserica Bărboi să însemne o stea conducătoare de noi progrese şi care să ridice numărul creştinilor din acele părţi, pentru ca mormintele din biserică şi cele din afară să odihnească mulţumite într'o lume nouă şi devotată Fiului Domnului!

Av. Eugen Marinescu
fost epitrop biserica Bărboi

Institutul de Electro-Radiologie medicală
Dr. GH. COSTIN
Medic radiolog la Dispensarul pentru Profilaxia Tuberculozei şi Asigurări Sociale Iaşi
Examene radiologice pentru Plămâni, inimă, stomac, intestine, ficat, rinichi, oase.
Consult 3—5 p. m.
şi după rendez-vous
IAŞI, PETRU RAREŞ 9

ANUL XXXIV No. 9237

ABONAMENTE:
Lei 350. . . . . pe un an
„ 180. . . . . „ 6 luni
„ 90. . . . . „ 3 luni
„ 35. . . . . „ 1 lună
„ 1500. . . Instituții publice

Atelierele tipografice „Opinia"
IAȘI STR. LAPUȘNEANU 37

1 LEU

OPINIA

Ziar popular cotidian

MARȚI 18 IANUARIE 1938

TELEFOANE
Redacția . . . . No. 1298
Administrația . . „ 1299
Serv. de noapte red. „ 1436
„ admin. „ 1567

Redacția și Administrația
IAȘI STR. LAPUȘNEANU 37
Director: C. R. CHIULEA

BIBLIOTECA UNIVERSITĂȚII -IAȘI-

O PILDĂ
PENTRU EXPONENȚII NOȘTRI PROVINCIALI

Pentru expoziția internațională dela Paris, s'au făcut cheltueli enorme și statul francez a suportat pagube. Multe pavilioane sânt remarcabile lucrări de artă și construcția lor s'a terminat cu întârziere, astfel că nici n'au putut fi în funcțiune cele vre-o 5 luni de zile cât a stat deschisă expoziția.

Deaceia s'a pus problema prelungirii expoziției și pentru cursul anului 1938. Prelungirea ar fi fost un avantaj pentru orașul Paris și pentru statul francez care ar fi avut prilejul să-și scoată din cheltueli.

S'a împotrivit, însă, Senatul francez. Și s'a împotrivit dintr'un motiv interesant și just.

Expoziția atrage vizitatorii aproape exclusiv la Paris. Acolo crește volumul afacerilor comerciale, în paguba provinciei franceze. Or, nu se poate îngădui ca un singur centru să folosească, iar provincia să păgubească.

Senatorii franceji n'au uitat că, în majoritate covârșitoare, sînt reprezintanți ai provinciei,— ci și-au făcut datoria față de orașele și regiunile lor. Astfel pavilioanele expoziției au început să fie dărâmate.

Iată o pildă care ar trebui urmată de reprezintanții provinciilor românești. La noi, unde se face totul și permanent, numai pentru București, ar fi destul ca parlamentarii să se simtă solidari cu orașele lor, pentru a se curma repede cu exagerarea centralistă.

Reprezintanții provinciilor formează covîrșitoarea majoritate în parlament.

Dacă ei și-ar disciplina și afirma puterea față de guverne, apărînd interesele vieții locale, centralismul exagerat ar fi repede dat în lături, ca o pacoste...

Insă parlamentarii politiciani nu înțeleg să-și facă datoria,— așa cum au înțeles-o parlamentarii franceji.

CR.

Turneul diplomatic al d-lui Micescu

Dl. Istrate Micescu, ministrul nostru de extere, a vizitat oficial Praga, Belgradul, acum se află la Geneva și încurând se va duce la Paris.

In clișeu, d. Micescu la Belgrad. In mijloc doamna Micescu, iar în stânga d. Stoiadinovici premierul iugoslav.

Impresionanta manifestare de amiciție Italo-română
Vizita celor 1500 români în Italia

S'au întors pelerinii români din Italia.

Comitetul român al Asociației Universității Romei, care a organizat acest fericit pelerinaj la Roma, sub conducerea d-lui prof. Mihail Manoilescu, și-a făcut cu prisosință datoria.

Presa italiană a acordat o foarte mare atențiune și înțelegere pelerinajului celor 1500 de Români pelerini.

Cele mai mari ziare italiene au publicat amănunțite dări de seamă și numeroase articole în cari au comentat cu un deosebit entuziasm acest eveniment care va lăsa amintiri nesterse în spiritele românilor și fraților italieni, cu repercusiuni puternice în sufletele curate și în mințile înțelegătoare și celor văzătoare asupra nevoilor de viață ale latinității.

Primirea entuziastă a pelerinilor români, atât la Roma, cât și la Florența și Veneția, ne-a cinstit țara și neamul: iar vibrantele cuvântări ținute de Ducele Mussolini, *d.* Dino Alfieri *ministrul culturii populare, principele* Colonna, *guvernatorul Capitalei Imperiului, au subliniat deosebita atențiune dată pentru întărirea legăturilor de prietenie italo-română, cum și aprecierea distinsă a țării și neamului nostru latin.*

Discursul d-lui profesor Mihail Manoilescu *ținut în Forul Projan a atins înălțimi de înaltă ținută intelectuală și de simțire, după cum și celelalte cuvântări ocazionale ale D-sale, la diferitele recepțiuni, au produs aceeași rezonanță.*

După sosirea pelerinilor, așteptăm să citim impresii ale lor iar ziarele noastre să-și deschidă coloanele mai cu multă largheță asupra acestei manifestări care merită toată atențiunea.

VICTOR MUNTEANU

INDICIILE IN MATERIE PENALA
Amprentele degitale. Coincidențele care pot provoca erori judiciare. Câteva pilde.

Alcătuirea de fișe individuale cu amprente digitale, începe a se obișnui și la noi. Depildă, ca să obții pașaport, trebue să-ți lași amprenta degetelor pe o foaie oficială. Și sistemul, desigur, va lua proporții...

Amprenta e socotită un mijloc foarte bun, dacă nu infailibil, pentru identificarea delicvenților.

Să fie într'adevăr așa?

E îndoelnic. Coincidențele în viață sînt destul de frecvente, astfel încât și amprentele digitale pot provoca erori judiciare.

Iată cîteva situații exemplificatoare.

*

S,a produs o spargere nocturnă la o cârciumă. Pe una sau două sticle și pe clanța unei uși s'au găsit amprentele digitale ale unui tânăr. Arestat, tânărul recunoaște că a fost noaptea în cârciumă și a pus mâna pe sticle. Insă nu-i el hoțul, ci trecuse pe acolo într,o aventură galantă. Era prietenul unei chenerițe.

Alt caz:

A fost spartă vitrina unui magazin și s'au furat bijuterii de valoare. Pe cioburile de sticlă au fost găsite amprentele digitale ale unui cetățean.

Arestat, cetățeanul recunoaște că sânt amprentele lui; dar nu-i el spărgătorul.

Trecînd cu bicicleta prin fața magazinului, observat pe jos cioburile de sticlă. S'a oprit și a îndepărtat cu mîna cioburile, pentru a nu-și strica cauciucurile dela roțile bicicletei.

Și se mai pot cita multe cazuri asemănătoare.

*

Coincidența, întâmplarea în cazuri de infracțiune, e frecventă și variată.

Iată o pildă la fel de concludentă, ca și cu aprentele.

S'a săvârșit un asasinat cu un pumnal. Niște martori au zărit pe asasin, elegant, de talie înaltă și pe mâni cu mănuși de bumbac de culoare cenușie. E bănuit un dușman al victimei. I se face percheziție, se găsește un pumnal cu vârful ruot și o pereche mănuși de bumbac de culoare cenușie;—indicii grave de culpabilitate.

Dar nu era vinovat. Puțin mai târziu asasinul a fost descoperit în altă parte.

*

Anumite potriveli de fapte și situații, ca și amprentele digitale, în materie penală, pot duce la descoperirea vinovaților,— dar nu-s dovezi sigure. De unde zicătoare (adevărat aforism juridic) că: „un indiciu dovedește prezența persoanei la locul delictului, dar nu-i o probă de culpabilitate".

Organe de control școlar... de altădată

Dacă marele Haret a putut să transforme România de eri într'un mare șantier de muncă economică și culturală; dacă a reușit prin cooperativele, băncile populare și tovărășiile țărănești, să îmbunătățească puțin soarta sătenilor, lăsați până atunci pradă speculanților de tot soiul,—apoi aceasta se datorește, în parte, și oamenilor cu care a știut să se înconjoare.

Lăsând, de multe ori la o parte considerentele politice, el a chemat la marea operă, elementele cele mai distinse ale învățământului din acea vreme și le-a pus la muncă.

Linia trasată de el s'a păstrat, s'a continuat de către ceilalți conducători ai școalei românești, dinainte sau din preajma războiului mondial.

Tradiția de muncă în folosul obștesc, cum și aceea de alegere a cadrelor ce trebuesc puse în fruntea acestei munci, s'a păstrat și ea încă multă vreme.

Marele Haret n'a stat mult la cârmă, dar colaboratorii săi copiii lui sufletești, au dus treaba mai departe, continuând a propovădui noua credință.

Astfel, s'a format acel *fluviu de muncă* a generației haretiste, alcătuită din învățătorii și organele de control școlar dinainte sau imediat de după războiu.

Figuri distinse, oamenii de adâncă învățătură, oameni de inimă au fost conducătorii acestei generații eroice, dintre care vom cita numele d-lor I. Mitru, C. Praja, Lascar Matasariu, D. Sachelarescu, Victor Munteanu, P. E. Stoica, I. Dodon, apoi regretații: I. I. Onu, Toma Zaharia, A. Mortun, etc.

Toți acești a—ca și întreaga generație haretistă—ocupând posturi mai mici, sau mai mari, dela subrevizor la inspector general, au avut o credință și au luptat pentru un scop. Cu o largă pregătire culturală, ei erau gata oricând să facă față tuturor împrejurărilor.

Regretatul I. I. Onu îmi spunea cum făcea el lecții model pe la școalele, ori cercurile culturale, pe care le inspecta ca revizor școlar, dacă observa că e nevoie, sau colegii îi cereau aceasta.

Deasemenea, toți ceilalți, prin conferințe, prin scrieri, prin sfaturi, prin bună metodă de lucru, erau întradevăr conducătorii spirituali ai unei armate disciplinate dar și luminate în acelaș timp.

Era o mare cinste pentru un învățător să fie inspectat de un asemenea om și să fie notat bine. Chiar de-ar fi muncit cât de mult, entuziasmul lui nu scădea; era sigur că munca îi va fi recunoscută și apreciată la adevărata ei valoare, de o minte luminată și imparțială.

. . . . . .

Și acum, să-mi fie iertat. că din această lume al cărei suflu de viață, *mă scobor* la vremurile noastre.

Roși de bacilul politicianismului până în măduva oaselor, posturile de organ de control școlar, care erau altădată sfințite de oameni în fața cărora puteai să-ți scoți căciula, au ajuns astăzi simple slujbe unde se poate mânca o pâine sau roade un os.

După cum unui oarecare agent electoral îi dai un loc de podar la primărie, pentrucă te-a susținut în alegeri, tot așa și tot pentru acest motiv, îi dai unui învățător un post de subrevizor, ori de revizor școlar.

Iar, odată însoțunat, demnitarul nostru are, desigur, drept consemn de a servi pe „ai noștri" și de a persecuta pe ceilalți. Dacă mai sunt și excepții, acestea sunt rare și nu pot pune în umbră caracterizarea de mai sus.

Și acum, ca încheere, pătruns parcă de un instinct al prevederei mă întreb: „România a Românilor" — în afară de ideia aceasta care ne este scumpă va veni și cu metode noi de luptă, sau va păstra și—ferească D-zeu va accentua pe cele cunoscute?

MIHAI CÂMPU

Din toată lumea

Aprecieri favorabile pentru un autor ieșan

„Politica culturii în Romînia contemporană", *lucrarea nouă a prof. St. Bârsănescu, titularul catedrei de pedagogie dela Universitatea ieșană se bucură de interesante aprecieri în publicistica germană.*

Revista **„Schule und Leben,** *o consideră: ca „extrem de interesantă", întrucât examinează politica culturii din România, „în mod științific și critic" și conclude că „Opera nu trebue citită ci studiată".*

„Siebenbürgische Vierteljahrsschrift" *relevă și ea că noua lucrare are toate calitățile operei anterioare a autorului: erudiție profundă, concepții clare, o diviziune justă a materiei și ceiace nouă ne face o deosebită plăcere, o cunoaștere a metodelor pedagogice din noul Reich care-s apreciate cu oarecare rezervă, dar cu strălucită înțelegere".*

§§§

Un proces de senzație

In palatul de Justiție din Paris a avut loc de curând o o senzație, când a apărut Barbara Vanderbildt, un membru al familiei milionarului american, pentru a depune un jurământ.

Unul din cele mai mari magazine de mode a dat în judecată pe d-na Vanderbilt pentru plata sumei de 100.000 de franci, pentru o comandă de toalete neachitată deși fusese livrată în anul 1925.

Barbara Vanderbildt a apărut în tovărășia avocaților ei, pentru a jura că a achitat nota.

Decizia în acest proces nu a fost dată încă și este așteptată cu multă nerăbdare de publicul parizian.

§§§

Un paradis al femeilor

Orășelul Kitzbuhel din Tirol, este acum un paradis... pentru femei. Această situație unică în lume, se datorește faptului că pentru fiecare femeie, sunt cinci bărbați.

Kitzbuhel este o stațiune plăcută de iarnă; dar în acest oraș înecat în zăpadă, atracția principală este femeia.

O continuă luptă cu situații neașteptate și adesea comice, ce se dă între bărbați, In localurile de dans, spre exemplu, îndată ce orchestra începe să cânte, se poate vedea o adevărată cursă a dansatorilor, în căutare de partenere.

Bărbații vor trebui să plece din oraș, pentru a găsi în altă parte ceeace nu găsesc aici.

Canberra, noua capitală a Australiei, (situată între Sidney și Melbourn), a cunoscut o situație similară. Atunci primarul a publicat în ziarele engleze un anunț, arătând că „fiecare femeie care va veni la Canberra, va avea garanția de a-și găsi un soț".

Efectul acestui anunț fu minunat. In scurt timp, la Canberra, erau mai multe femei decât bărbați.

Și atunci începu goana după bărbați!

§§§

Un templu al muzicii

In Franța se studiază proectul amenajării unui templu internațional al muzicii, la Franchard, în pădurea Fontainebleau.

Acest proect urmărește desăvârșirea gustului muzical al masselor și de a transforma Fontainebleau într'un Beyreuth francez.

Autorul proectului, inginerul Fargen, care s'a inspirat din construcția teatrelor romane, vrea să realizeze, prin utilizarea unui amplificator și a unei oglinzi plasată în fața unui proscenium, un sensibil progres în aplicarea metodelor de propagare și de reflexie a sunetului.

In acest vast auditoriu, peste 5.000 persoane vor putea asculta capodoperele muzicale în cele mai bune condițiuni.

§§§

Almanahul oamenilor celebri.

La Londra apare anual un almanah „Who's Who" în care sînt trecute personale ilustre de pretutindeni, dar mai cu seamă cele din lumea anglo-saxonă.

In ediția pe anul 1938 sânt înregistrate peste 30,000 nume, cu notițe biografice foarte scurte. Insă atât de scurte încât uneori se reduc la 3 sau 4 rânduri de text.

Cel mai favorizat în almanahul acesta, pe anul curet, este marele scriitor eglez H. G. Wells căruia i s'au rezervat 91 linii.

In al doilea rând vine celebrul aviator american Lindbergh, cu 62 linii.

O regină populară

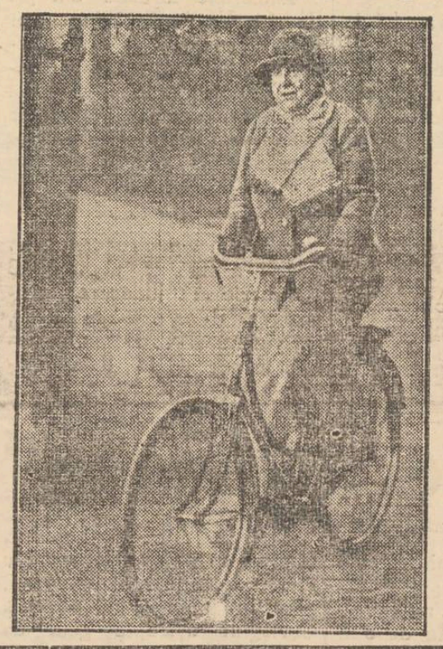

Regina Wilhelmina a Olandei duce o viață simplă, renunțând cât mai mult la fastul protocolar.

Deseori se primblă cu bicicleta în împrejurimile orașului Haga (cum o înfățișează clișeul), ca o simplă burgheză. Deaceia, poporul o simte foarte aproape și o iubește sincer.

Cronica dramatică

„REGRETE ETERNE"
Comedie franceză în 3 acte adaptată de Adrian Pascu

Premiera din sara zilei de 13 Ianuar aduce pe scena Teatrului Național din Iași o frescă quasi-reală a vieții, din lumea de periferie a orașelor, cu destule peripeții și situații tragi-comice.

Dl. Chauminet, patronul unui birt, e disperat de mersul prost al afacerilor. Nevasta-i cere bani pentru toalete, iar soțul firește că n'are de unde să-i deie. In ultimul timp îl mai vizitează și o mătușă, care, deși venită numai pe opt zile, nu se gândește să plece nici după'o lună. Traiul e cât se poate de greu, creditorii îl asaltează și zilele se scurg numai în certuri. Colac peste pupăză: văzându-se în situația de a nu-și putea cumpăra o pălărie la modă, dna Chauminet se jaluește lui Victor, chelnerul din birt. Acesta, pentru a o face să câștige bani, îi propune să ia parte la niște curse de cai.

In vremea ce amândoi, așezați la tejghea, citesc din gazetă numele cailor de curse între care „Dragostea mea" și „Te vreau", Dl. Chauminet, care se află în odaia de alături, deschizând ușa îi surprinde tocmai când pronunță numele cailor botezați atât de erotic.

Crezând că-i vorba de declarații de dragoste, intră furtunos în restaurant, nevasta dispare, iar lui Victor îi spune c'a stat în odaia de alături și c'a auzit tot.

Victor crede că patronul său auzise toată convorbirea și recunoaște că într'adevăr făcuse doamnei anumite propuneri și că situația asta durează de vre-o șase luni de zile.

— Pentruce v'ați pretat la asemenea fapte?

— Pentru bani! îi replică Victor. Ce nu se face azi pentru bani?

— Cum pentru bani? Nevastă-mea se vinde pe bani?

— Nu, d-le Chauminet, nu eu, ci ea îmi dădea mie bani, pentrucă...

Furia lui Chauminet e turbată.

(Continuarea în pagina 2-a)

Din Colectura Milionarilor

GHEORGHE STANOIU

din Bucureşti

au eşit la tragerea de Sâmbătă a clasei a 3-a următoarele câştiguri:

LEI UN MILION lotul anexă No. 146056 s. III

LEI UN MILION lotul matcă No. 64103 s. I

LEI UN MILION lozul matcă No. 64103 s. III

Lei 400.000 lotul matcă No. 27078 s. II

„ 200.000 lotul anexă No. 269020 s. III

„ 200.000 lotul anexă No. 366096 s. III

„ 100.000 lotul anexă. No. 371785 s. II

precum şi mii de câştiguri de Lei 50.000, 25.000, 15.000, 10.000, 6.000, 2.000 etc.

Nouii milionari ai Colecturei GHEORGHE STANOIU sunt din Bucureşti, Timişoara, Bazargic, precum şi din Bălţi unde a câştigat un milion întreg pe anexă, un mic comerciant Iţic Fischman.

Când plouă sau ninge purtaţi **Galoşi şi Şoşoni** Marca **Quadrat** RIGA

Depozitul fabricei: **Mag. „QUADRAT"** Str. Ştefan cel Mare 15, alături de Banca Marcovici

PERNODIN

Balsam contra degerăturilor

Depozit: Farmacia Werner

Iaşi, Piaţa Unirei

SIDOLI

prezintă de azi

2 filme mari într'un program colosal —

Melvy Douglas

Gail Patrick şi Tala Birell

în —

LUPUL singuratec

Al doilea film

Geniu sau criminal

Povestea fantastică a unui om mort — urmărit de poliţie

Omul cu două vieţi

cu Ralph Belami şi Marien March

Complectare Jurnal Pathe

CINEMA PHOENIX

CU 8, 10 ŞI 13 LEI

Astăzi până Duminică inclusiv

- Ora - fatală

O dramă puternică cu Franchot Tone şi Loretta Young. Al doilea film

Nemuritoarea operă

Koenigsmark

cu ELISA LANDI

Complectare: Jurnal sonor

GALOŞI şi ŞOŞONI

CHILIPIR

de la 120 lei perechea

LA DESFACEREA

DIN STR. ANAST. PANU 56

vis-a-vis de Biserica Sf. Nicolae

DOCTOR

GR. A. DIMITRIU

Asistent al Clinicei Dermato-Sifiligrafice

BOLI DE PIELE - SIFILIS — VENERICE —

Const. 2—4 şi 6—8 d. a. în strada Mârzescu No. 4

Doctor

Alex. Terkatin

fost asistent în clinicele Prof. Neumann din Viena

BOLI ŞI OPERAŢIUNI de nas, gât şi urechi

ELECTROTERAPIE

Cons. 9—11 a. m. 3—7 p. m.

Str. Cuza Vodă 12

Telefon 2266

DOCTORUL

R. DAMSKER

Medic de Spital

Str. Ghica Vodă No. 32

între 7-9 şi 3-6

MEDICINA INTERNA

Boli de inimă plămâni—rinichi

— DOCTOR —

Solomon Manole

BOLI DE FEMEI ŞI CHIRURGICALE

Cons. 2½—7 p. m.

Iaşi, str. Gh. Mârzescu 7

Telefon 2230

Sosoni Galoşi Quadrat Riga

Alimente uşoare au influenţă toxică?

Da! Dacă stomacul nu digeră normal, dacă ficatul sau rinichii nu funcţionează normal. E lucru ştiut că alimentele elimină toxice în timpul digestiei, şi este tocmai rolul ficatului şi al rinichiului să anihileze toxicitatea alimentelor. Dacă aceste organe se îmbolnăvesc, organizmul va fi năpădit de sedimente calcaroase acide etc. care îl vor vătăma necontenit.

Preparatul Gastro D. cu renume mondial are un efect excelent asupra aparatului digestiv, restabileşte funcţiunile normale, şi dă rezultatele cele mai neaşteptate în boale de stomac, intestine, rinichi şi ficat.

Este recomandat şi de medici.

Gastro D. se găseşte de vânzare la farmacii şi droguerii sau se expediază contra ramburs de Lei 135 de către farmacia Thoiss Bucureşti, Cal. Victoriei 124

Prefectura Judeţului Iaşi

PUBLICAŢIE

No. 587 din 11 Ianuarie 1938

Se aduce la cunoştinţa celor interesaţi şi de preferinţă la cei ce au mai ocupat servicii administrative că la câteva comuni rurale din acest judeţ, sunt vacante posturi de sub-notari, secretari comunali, casieri, impiegaţi, registratori-archivari etc.

Candidaţii între 21—40 ani ce doresc a ocupa aceste posturi vor depune cererea cu actele notate mai jos, la această Prefectură.

Actele:

1. Extractul de naştere.
2. Actul de studii (minimum cursul inferior de liceu sau studii speciale echivalente).
3. Dovada de satisfacerea serviciului militar.
4. Certificat de naţionalitate.
5. Certificat de bună purtare şi necondamnare.
6. Certificat de sănătate de la medicul oficial.
7. Declaraţia de limbile ce cunoaşte.
8. Certificate sau referinţe dela autorităţile unde a mai funcţionat (aceasta numai pentru acei cari au mai ocupat vre-o funcţiune publică).

Prefectul Jud. Iaşi
TITUS FRANGULEA

Concurs

Rectoratul Universităţii „Regele Ferdinand I". din Cluj, publică concurs pentru ocuparea postului vacant de şef-alegător la Bibliotcca Universităţii clujene cu salariu bugetar brut de lei 3400 lunar.

Candidaţii vor depune la Direcţiunea Bibliotecii Universităţii Cluj, până la 31 Ianuarie, o cerere cu următoarele acte în original: de naştere, cetăţenie, certificat medical, certificat militar eliberat de Cercul de Recrutare, carte de meşter sau de calfă, brevetul de meserie şi certificate de şcolaritate (şcoală profesională, tehnică, de meserii, etc).

Condiţiile concursului sunt afişate la Biblioteca Cluj şi se trimit prin poştă, la cerere.

Cine a încercat

Cognacul Cointreau

nu-l mai părăseşte

Dr. M. SEGAL

Medic de spital

fost asistent de clinică la Berlin

BOLI ŞI OPERAŢIUNI DE *Nas, Gât şi Urechi*

Consult.: 3—7 p. m.

Str. Ştefan cel Mare 68

Telefon 1767

DOCTOR

Iosif Goldenberg

Medic de Spital

Specialist în

BOLI DE PIELE, SIFILIS VENERICE

Strada Palat No. 2

(vis-a-vis de Palatul Administrativ)

Cons. 9-11 dim. 3-9 p. m.

Dr. Gancevici

consultă

BOLI DE PIEPT

Str. Lăpuşneanu 19

Luni, Mercuri şi Vineri între orele 1—4 p. m.

Telefon 1486

Doamna Doctor

C. PARHON ŞTEFANESCU

Medic primar al Spit. Socola

Boale nervoase şi ale glandelor cu secreţiuni interne

METABOLISM BAZAL

Cons. 2—4 p. m.

Str. Tăutu 2 Tel. 2269

DOCTOR

Eugen I. Ionescu

Medic Şef al Ambulatorului Antiveneric No. 2

Asistent Universitar

Specialist în boli de piele, sifilis şi venerice

Zilnic consult 8—10 a. m. şi 6½—8½ p. m.

Iaşi, str. Cuza Vodă 42

(casele fost Cristofor vis-a-vis de Camera de Comerţ)

Azi la Roxy

până Duminică inclusiv

2 opere monumentale — cu 10 lei plus taxele —

Craiul Pădurilor

cu Warner Baxter

Al doilea film

Gondola cu himere

de Maurice Dekobra cu Marcelle Chantal

Şedinţa comitetului de direcţie al Teatrului Naţional

Sâmbătă s'a întrunit comitetul de direcţie al Teatrului Naţional, sub preşedenţia d-lui Sandu Teleajen, hotărând următoarele:

1) Cumpărarea unui difuzor „Telefunken", necesar intonării Imnului Regal la finele spectacolelor.

2) Acordarea unui concediu de boală de 45 de zile, d-lui Tudor Călin.

3) Plata pentru traducerile pieselor străine din actuala stagiune, d-nelor Gina Sandy, Marictta Sadova şi d-lui Adrian Pascu.

Tot odată, comitetul a felicitat pe d. Sandu Teleajen, pentru frumoasa iniţiativă a organizării sistemului de abonamente la spectacolele teatrului, dându-i-se însărcinarea d-lui Ilie Doroşcanu, de a le înmâna autorităţilor.

Complectarea comitetului

Un ziar anunţase schimbarea comitetului de direcţie al naţionalului ieşan.

Stirea e eronată, deoarece legea teatrelor prevede că: „membrii numiţi în comitetul de direcţie, vor putea fi revocaţi pentru lipsa de diligenţă în apărarea intereselor instituţiei. Revocarea se va face prin Inalt Decret Regal, la propunerea motivată a Ministerului Cultelor şi Artelor şi în urma unei anchete făcute de direcţia generală a teatrelor".

Deci urmează ca numai cele două locuri rămase vacante de pe urma demisiei d-lui N. Bădulescu şi a plecării reprezentantului primăriei, să fie ocupate de d. av. M. Gr. Constantinescu şi av. Romeo Drăghici din partea primăriei.

Adunarea generală

ordinară a Asociaţiei artiştilor Teatrului Naţional, va avea loc mâine 18 Ianuarie crt.

Gratificaţii

Pentru succesul marcat la premiera piesei „Veste bună", direcţia Teatrului a elogiat călduros pe interpreţi, acordând totodată următoarele gratificaţii: d-na A. Braeschy, 500 lei, d-ra Margareta Baciu 500 lei, d-na El. Nicolau 500 lei, d. C. Protopopescu 300 lei, d. Remus Ionaşcu 300 lei şi d. Anton Dimitrescu cu 300 lei. C. D.

Balul ziariştilor

Ca în fiecare an, presa trebue să-şi dea obolul la însufleţirea vieţei moderne a Iaşului.

Tradiţia va fi respectată şi anul acesta, asociaţia de ziarişti organizând un grandios şi original bal în saloanele Sfatului Negustoresc Sâmbătă 26 Februarie.

Va fi desigur o adevărata senzanţie a sezonului.

Vor colabora pentru reuşita acestui bal numeroşi gazetari şi artişti ai Iaşului, spre a oferi o seară de desfătare şi bună dispoziţie.

Pentru ofiţerii pensionari

Se aduce la cunoştinţa domnilor ofiţeri pensionari din garnizoana şi judeţul Iaşi, că, pentru a-şi putea primi drepturile de pensie pe luna Ianuarie 1938, sunt obligaţi ca până la data de 20 Ianuarie 1938, să prezinte serviciului Casieriei Regimentului 13 Dorobanţi certificatele eliberate de către circumscripţia poliţiei respective prin care să dovedească că sunt în viaţă la 1 Ianuarie 1938, cunoscând că în caz contrar vor risca să rămână fără pensie pe luna Ianuarie 1938.

Aplicarea cât mai complectă a repaosului duminical

Precum se ştie, pieţele alimentare nu mai sînt deschise Duminicile şi sărbătorile, în schimb cetăţenii pot să se aprovizioneze în ajunul sărbătorilor, până la ora 10 seara.

Brutarii voesc să li se aplice şi lor acelaş regim.

Aflăm că o delegaţie de brutari se va prezinta d-lui primar Gane, căruia îi va cere să li se îngăduie şi lor ca să profite de zilele întregi ale Duminicilor şi sărbătorilor.

In schimb sunt gata să ţie deschise brutăriile până la ora 12 noaptea, în ajunul sărbătorilor. REP.

O decizie metropolitană

în chestia organizării şi controlului corurilor bisericeşti

I. P. S. Mitropolit Nicodim a dat o decizie în chestia corurilor ce funcţionează pe lîngă bisericile din eparhia Moldovei.

Elementele ce formează corurile bisericeşti, pe lângă o pregătire muzicală, ce trebue să mai aibă şi pregătirea sufletească pentru a da cântărilor evanghelice acea notă plină de cuviosie.

Aceste elemente să aibă în biserică aceiaş comportare ca şi personalul bisericesc.

S'a observat în unele părţi că întonările cântărilor nu sînt tocmai ortodoxe, — aceasta nu din rea credinţă ci din neştiinţă.

I. P. S. Mitropolit face un elogiu muzicei bisericeşti ortodoxe, arătând că ea are o vechime mult mai mare ca aceia a bisericii catolice.

Cultivarea elementelor ce formează corurile bisericeşti, trebueşte să aibă neapărat la baxă un studiu asupra muzicei bisericeşti ortodoxe, având unele cunoştinţe şi asupra slujbelor de tipic religios, de strană şi altar.

Chiriarhul Moldovei a avizat la măsuri, menite să supravegheze în deaproape funcţionarea corurilor bisericeşti.

Astfel a decis să ia fiinţă o comisiune formată din pr. Emilian Vasiloschi, inspector general misionar şi revizor eparhial, d. prof. Antonin Ciolan şi pr. Arhim. Teoctist Stupcanu, care să controleze buna funcţionare a corurilor din punct de vedere muzical şi spiritual.

x Comisiea pentru controlul averei a amânat pentru 23 Februarie crt. judecarea proceselor d-lor I. Romanescu, C. Vasiliu şi C. Botez, împăcaţi în nercgulele dela Primăria Botoşani.

„Regrete eterne"

(Continuare din pagina 1-a)

Rigobert, un vechiu prieten al său—care venind în prăvălie ca simplu client, recunoaşte pe camaradul său de odinioară,—pune la cale o farsă. Deoarece unul din clienţi, aducându-şi aminte de motivele unei disperări sentimentale, pleacă să se sinucidă,—Rigobert îi schimbă actele, din pardesiul pe care-l uitase, cu ale lui Chauminet.

Cu actele sinucigaşului în buzunar, Chauminet ia parte la toate comentariile şi aprecierile lumii asupra sa. Toţi îl consideră înecat.

El însuşi e pe jumătate convins c'a murit. Imbrăcat în haine de cioclu, asistă la toată pregătirea propriei sale pompe funebre.

Dar, de aici, o întreagă încurcătură. Mai întâi vestea că a câştigat un milion de lei, bani care urma să-i moştenească soţia şi cu mătuşă-sa, lucru pe care „mortul" nu-l poate admite, deoarece auzise cum îl ponegreau, după trecerea din viaţă. Intre timp, lumea se enervează că nu mai sosesţe corpul mortului, care nu putuse fi pescuit. Cortegiul aşteaptă gata de plecare: cu dric, cu ciocli, cu bocitoare plătite şi cu nenumărate coroane de flori cu „*Regrete eterne*". Ce se întâmplase? „înecatul" răsgândindu-se vine din nou în birt. Chauminet şi Rigobert se îngrozesc.

Totuşi, o ideie: pus la cale de prietenul său, Chauminet, face un nou testament, prin care lasa moştenirea de un milion vagabondului candidat la sinucidere, sfătuindu-l să se dea drept nepotul său, urmând ca după încasarea banilor pe care vagabondul o putea face cu actele lui Chauminet, să se înţeleagă cu el, dîndu-i oarecare recompensă.

La un moment dat sosesţe adevăratul nepot, care-i pus la cale de mătuşa lui Chauminet să se căsătorească cu „văduva", pentru a cădea la o înţelegere în ce priveşte moştenirea. Aceasta din urmă însă nu-i convinsă că soţul murise într'adevăr. Are unele presimţiri. Pentru a se convinge organizează o şedinţă de spiritism, în care Chauminet ascuns subt un fotoliu terorizează pe toţi cei de faţă.

Insfârşit misterul se descopere, Chauminet află că situaţia falşă şi-o creiase numai datorită geloziei neintemeiate şi comedia se sfârşeşte cu împăcarea soţiilor şi cu răzbunarea lui asupra mătuşei sale.

Acţiunea comediei „Regrete eterne", cu situaţii neprevăzute la fiecare pas, e de fapt mult mai complicată de cum s'ar de duce din rezumatul de faţă (cu toate că-i destul de desvoltat). Artificiul şi technica autorilor ocupă un loc de frunte. Totuşi interesul piesei e susţinut prin complicaţia precipitată a evenimentelor şi prin motivarea logică a faptelor ce decurg, nesilite, unele din altele.

Personagiile sînt caracterizate prin trăsături generale, fără a se intra în subtilităţi de analiză psihologică: e cele ce se cere într'adevăr unei comedii bune. Una din creaţiile bune este Chauminet realizat de dl. *Miluţă Gheorghiu*.

E tipul birtaşului de nici o fără educaţie prea înaltă, simplu şi sincer, mînat totdeauna în acţiuni de temperamentul său impulsiv. Un adevărat tip de teroristă femenină e d-na Baloche (rol interpretat de d-na Eliza Colceag-Nicolau. Dl. D. Haglag prin Victor reprezintă pe chelnerul obraznic şi rutinat, profitor al tuturor situaţiilor. Relevăm ca deosebire rolul Tagadei, realizat atât de original de d-ra *Margareta Baciu*.

Să nu uităm că un merit deosebit îl revine d-lui *Adrian Pascu*, care traducând această comedie în româneşte, a ţesut-o cu multe expresii moldoveneşti, de mare efect.

Deşi la prima vedere „Regrete eterne" pare făcuta mai multă pentru a procura spectatorilor câteva ore de distracţie ieftină şi în adevăr e de un umor baroc şi irezistibil, aproape în întregime în ea putem găsi totuşi şi sensul mai adânc al vieţii, cu ridicolul, cu mizeriile şi cu tot convenţionalismul ei demn de satirizat. D. Florea-Rarişte

Informaţiuni

x LA BAROUL AVOCAŢILOR.—Astăzi după amează are loc adunarea generală a asociaţiei avocaţilor creştini, pentru a se hotărî asupra situaţiei avocaţilor care urmează a fi excluşi din baroul ieşan.

x D. av. C. Puiu în calitate de procurator al d-nei Genevieva O. Tafrali, a făcut cerere tribunalului pentru deschiderea succesiunei def. Oreste Tafrali şi a se constata care sunt moştenitorii.

Au fost audiaţi d-nii avocat C. Toma şi prof. Aniţoaie.

x Judecătoria Ocol 2 Urban a condamnat pentru speculă la 1000 lei amendă, pe comerciantul Uşer Iosef din Şos. Păcurari 4.

Comerciantul a făcut apo

E așa de simplu!

trebue doar să fiți atenți la crucea „Bayer", pentru a nu vi se da imitațiuni, ci în totdeauna tabletele veritabile

BAYER

ASPIRIN

Stiri judiciare

Doamna Șeindla Gutman a introdus acțiune contra fiului ei Pinchos Gutman din str. Hagi Lupu 8, cerând a i se acorda lunar suma de 4000 lei, deoarece este lipsită de mijloace de existență.

Soții Ecaterina și Emil Dinter din str. Bradului 3, au acționat în judecată pe industriașii Ițic și Maier Haimovici proprietarii fabricei de mobile din str. Bradului 5.

Petiționarii pretind că li s'ar fi încălcat o porțiune de teren, pentru care cer despăgubiri suma de 30 mii lei.

Judecătoria ocol I urban a respins acțiunea făcută de comerciantul Beno Natansohn din str. Ștefan cel Mare, contra d-lui Aurel Margulies din str. Arcu, prin care îi cerea suma de 20 mii lei ce a avansat-o pentru niște butoaie cu ulei ce le primise comerciantul în consignație.

Contra hotărârei s'a declarat apel la tribunal.

D. plutonier major Ștefan Zaharia din str. V. Lupu, a făcut acțiune în contencios, contra ministerului apărărei naționale, cerând anularea deciziei ministeriale prin care a fost trecut în cadrele rezervei în mod nelegal.

Curtea de Apel secția II a admis apelul parchetului, majorând dela 1 an jumătate la 2 ani închisoare, pedeapsa pentru delapidare aplicată d-lui Ilie Gheorghiu funcționar la administrația financiară din Fălticeni.

Tribunalul Băcău a condamnat la un an închisoare pentru pentru delapidare pe Gh. Drăgoi fost casier al comunei Cașin Jud. Băcău.

Inculpatul a făcut apel.

Citiți „OPINIA"

COCOȘEL

înlătură DURERILE de CAP, de DINȚI, GRIPA, RĂCEALA

CEREȚI PRAFURI ORIGINALE COCOȘEL

Amânarea examenelor particulare

Ministerul educației naționale hotărât ca examenele paticulare de curs secundar și comercial cari urmau să înceapă la 25 Ianuarie să fie amânate la 31 Ianuarie.

15 ZILE EFTINE

începând de Luni 17 Ianuarie a. c. la

Magazinul N. Angelescu & Co.

Succesorii firmei Luca P. Niculescu Iași

In urma inventatorului de sfârșit de an, s'a pus în vânzare un mare stoc de mărfur

CU PREȚURI FOARTE REDUSE

Desfacerea totală de CUPOANE

Rugăm onor clientelă să ne viziteze

x Durerea de bătături te enervează și te indispune. Remediul îl găsiți în preparatul „ANTICALUS" soluție și pomadă care alină durerile și desființează bătăturile. Depozit Farmacia Dr. Ratianu strada Cuza Vodă 83.

Noua comisie interimară din Bălți la lucru

Obligativitatea limbii românești. Reprimarea speculei produselor alimentare țărănești.

Bălți 17.— Abia instalată, noua comisie interimară a Municipiului, în fruntea căreia se află d. Gr. Trelea, și-a început lucrul.

Zilele acestea d. Gr. Trelea, președintele comisiei interimare, a semnat două ordonanțe însemnate.

Obligativitatea limbei românești

Primăria aduce la cunoștința populației or. Bălți că, în conformitate cu legile țării, se interzice cu desăvârșire l. evreești și rusești în instituțiile statului, în întreprinderi, magazine și chiar pe stradă. Contravenienților li se vor dresa acte de dare în judecată de către chestura locală, pentru *lèse-națiune*.

Populația băștinașă a orașului este rugată să ajute la aceasta, înlesnind organelor polițienești ca să identifice pe acei ce nu se supun dispozițiile date.

Reprimarea speculei

O altă măsură a căror rezultate opinia publică le așteapă cu nerăbdare, este reprimarea speculei.

In conf. cu art. 7 din legea speculei li se interzice negustorilor de a întâlni pe țărani la bariera orașului, pentruca, încartelați, să cumpere alimente pe un preț derizoriu, vânzându-le apoi cu preț de speculă populației orășenești.

Ordonanța specifică că țăranii să vândă produsele lor direct consumatorilor, iar negustorii care vor contraveni la aceasta, vor fi trimeși judecății pentru a li se aplica amenzile cuvenite și închisoarea dela 3 la 6 luni.

Este o măsură binevenită pe care am cerut-o de atâtea ori, în alte împrejurări, căci, în ceiace privește specula, orașul nostru poate fi numărat printre orașele de frunte.

VAL.

Rubrica cinematografică

Ieșenii vor avea ocazia să viziteze în săptămâna aceasta niște filme de calitate, pentru care cinematografele din localitate au făcut mari sacrificii.

„TRIANON"-UL..

...ca întotdeauna în frunte, ne aduce pe celebra actriță Paule Wessely intr'un film de mare intensitate dramatică, intitulat sugestiv „Prima noapte"... Vom asista la prima dragoste a unei tinere fete, îndrăgostită de profesorul ei, minunat încarnat de marele actor Rudolf Forster.

„Țara fără legi"— al doilea film, e o realizare cu bandiți, focuri de revolver, alergări în noapte și în care Dick Foran, deține rolul principal. Programul este complectat cu ultimul jurnal Fox.

„SIDOLI":

...care a înțeles întotdeauna gustul publicului, amator de senzații, a alcătuit un program menit să repurteze frumoase succese. E vorba de „Lupul singuratic", un film în care vedem furturi de bijuterii, executate de un vestit spărgător, căutat și urmărit de toate polițiile din lume.

Al doilea film e „Omul cu două vieți", o realizare puțin comună în acest gen și al cărei interpret principal e Ralph Rellaney. Complectare: Jurnalul „Eclair".

„SCALA"

...ne reprezintă „Frica", un film extras dintr'o nuvelă a lui Ștefan Zweig și care va place mult publicului amator de conflicte conjugale...

Interpreții principali sunt „așii" ecranului francez: Gaby Morlay și Charles Vanel.

Al doilea film, e: „Greșeli ce nu pot fi iertate" cu Fred Mac-Murray și Fr. Farner, e demn dramatism zguduitor.

LA „PHOENIX"

se reprezintă „Ora fatală" o puternică dramă socială cu: Franchot Tone și Loretta Joung; și nemuritoarea operă „Köenigsmark" cu Elisa Landi.

„ROXY"

se reprezintă: „Cralul pădurilor" realizare de senzație, cu W. Baxter și „Gondola cu uimese film de mare artă cu Marcelle Chantal.

LA „ATENEUL TATARAȘI"

se reprezintă „Clipe de rătăcire cu G. Froelich și „Omul cu două fețe" cu Ed. Robinson două filme de valoare rară.

Complectare: Journal Paramount.

Solemnitatea depunerii jurămîntului nouilor înscriși la național-creștini

Cuvântarea d-lui ministru Gh. Cuza. Sfințirea drapelelor la Catedrala Mitropolitană. Parastas pentru lăncierii căzuți la datorie

Eri a avut loc o impresionantă manifestație naționalistă, cu prilejul înscrierii în partidul Naț-Creștin a unui grup de peste 200 intelectuali ieșeni, în majoritate, profesori secundari, institutori, avocați și ofițeri superiori în rezervă. Solemnitatea s'a desfășurat la prefectura de județ, în prezența d-lui prof. Gh. Cuza, ministrul muncii și a tuturor autorităților civile locale.

La ora 9 dim. au sosit ce peste trei mii de lăncieri, în uniforma cămășilor albastre, care în frunte cu steagurile tricolore, având pe ele imprimat semnul svasticei și s'au îndreptat în marș, sub comanda d-lui M. Gr. Constantinescu spre Palatul Administativ.

La orele 10 dimineața, sălile din aripa dreaptă a palatului, în care este instalată Prefectura de județ, erau ocupate de delegațiile celor 28 de sectoare din oraș, cu nouile drapele și lăncierii care așteptau sosirea d-lui ministru Gh. Cuza. In sala consiliului județean, unde urma să fie primit d. ministru Cuza, erau prezenți d-nii: Titus Frangulea prefectul județului, N. N. Gane primarul municipiului, Irim președintele Camerei de muncă, Rudolf Suțu, doctor Romano și I. Dimitriu epitropi, general doctor Sava-Goiu, col. Alexandru Pastia, col. Adam, și Romeo Drăghici, ajutori de primar, maior T. Ionescu, prof. Iordăneanu, Miron, Botez, Ultimescu, Cozma, Victor Popescu, Dobreanu, institutorii: Hulubei, Câmpu, Efstate, prof. Radu, av. Cristescu, av. Popescu, ing. Gavriliu, Gh. Iancu etc. Deasemeni mai erau de față și cei doi ziariști germani, dela ziarul „Der Sturmer", sosiți încă de Sâmbătă la Iași, în vederea unei anchete ce o au de făcut în capitala Moldovei, cu privire la problema evreească. In aripa dreaptă, din sala consiliului județean, se afla grupul compact de câteva sute de studenți lăncieri, dela toate facultățile universtății Mihăilene.

La orele 11 dim. un lăncier gornist anunță sosirea d-lui prof. Gh. Cuza, ministrul muncii. Strigătele de izbândă și uralele necontenite, izbucnesc din toate piepturile și într'un entuziasm de nedescris ministrul muncii trece în revistă pe lăncierii în uniforma cămășilor albastre. Urmează apoi raportul d-lui av. M. Gr. Constantinescu, comandant al lăncierilor ieșeni.

După raport, d. ministru Gh. Cuza urează tuturor lăncierilor „spor și izbândă".

Depunerea jurământului

Dl. prefect Frangulea face apelul nouilor înscriși în organizația naț.-creștină și prin fața d-lui ministru Cuza, asistat de doi preoți, trec și depun legiuitul jurământ, pentru mișcarea naț.-creștină și d-nii A. C. Cuza și O. Goga, intelectualii ieșeni în frunte cu dl. general medic Gh. Sava-Goiu. Vine apoi la jurământ dl. col. Pastia, prof. Botez, prof. Dobreanu, căruia dl. prof. Gh. Cuza i-a fost elev, arhitect Gavriliu, cu care are o lungă convorbire apoi, în ceeace privește mișcarea național stă din Belgia, de unde dl. ing. Gavriliu s'a întors de curând.

Cuvântarea d-lui ministru Gh. Cuza

După terminarea solemnității dl. prof. Gh. Cuza, ministrul muncii, rostește o scurtă cuvântare:

„O asemenea manifestație ca cea de astăzi, nu s'a învrednicit Iașul s'o aibă niciodată", începe dl. prof. Gh. Cuza.

„Sufletul tuturor era pătat și nimeni nu putea să apară în fața mulțimei cu emblema cinstei, întrucât aducea cu el minciuna și frauda. Astăzi, se dovedește că s'a rupt cu această tradiție, iar noi suntem hotărîți să sfărîmăm ferestrele tuturor instituțiilor publice, pline de jivine, străine și de persoane care aveau ca țel aperțul și frauda.

Vrem primenirea aerului democrației mincinoase, pentrucă numai în felul acesta vom putea clădi România a Românilor!

Prin solemnitatea de astăzi n'ați depus numai un jurământ pentru o mișcare naționalistă, ci ați jurat pentru biserica lui Hristos, care ne învață toată viața învățăturile pe calea dreaptă singurile care au putut mîntui neamul nostru.

Ați mai jurat pentru Rege, care astăzi ca și în totdeauna stă ca o povăză neclintită și veghează la destinele țării și în sfârșit ați mai jurat pentru neam, pentru această glie, care n'a cunoscut până acum decât jugul și slugărnicia.

Recunosc că munca noastră este grea și de aceea vă chem pe fiecare la luptă.

Noi nu trebue să cunoaștem ce e odihna și nici să ne închipuim că totul se poate modifica într'o singură zi. Nu putem întrona într'o singură noapte dreptatea, ea care a dominat în decursul secolelor în țara noastră.

Avem o datorie, aceea de a lupta contra dușmanului care ne atacă și să se știe că s'a încheiat de acum veleatul partidelor.

O zare nouă a răsărit pe acest pământ, iar sub semnul svasticei, începe a intra încrederea în vederea realizării, programului d-lui prof. A. C. Cuza.

Revoluția național-creștină nu va uita că în acest colț de țară, atîția luptători au stropit cu sângele lor, toate colțurile de drum, pentru a aduce țara aici unde se găsește astăzi. Dacă n'ar fi decît amintirea acestui pământ, udat cu sângele celor morți pentru patrie și încă ar fi deajuns pentruca să dăm toată jertfa noastră, pentru a duce la bun sfîrșit dezideratul: „Romînia a romînilor". Guvernul vă spune astăzi, prin mine: „Așa să ne ajute Dumnezeu!" și înainte cu spor și izbândă!".

Sfințirea drapelelor

După solemnitatea dela Palatul Ad-tiv, autoritățile civile se îndreaptă spre catedrala metropolitană unde, în prezența d-lui ministru Gh. Cuza, s'au sfințit drapelele sectoarelor organizației naț.-creștine din orașul Iași, după care s'a oficiat un parastas pentru luptătorii naționaliști căzuți dela începutul mișcăriior naționaliste și până astăzi și un tedeum.

Slujba religioasă a fost oficiată de un sobor de 16 preoți, având în frunte pe arhimandritul Stupcanu, preoții Bogdan, Nonea, C. Dinescu, Vasilache, Luchian, Cosma, Popescu, Grădinaru, etc. în prezența I. P. S. S. Mitropolitului Nicodem. Răspunsurile au fost date de corul catedralei mitropolitane. Se oficiază mai întâi serviciul religios pentru sfințirea nouilor drapele ale organizației naț.-creștine din orașul Iași. 300 de făclii se aprind în mâna drept credincioșilor și soborul preoților oficiază parastasul pentru odihna sufletelor celor ce au fost prof. N. Paulescu, prof. I. C. Cătuneanu, general Tarnovschi, Tudose, Popescu, săteanul Damian, studentul Popescu și întreg pomelnicul celor căzuți pentru ideea național-creștină.

Odată parastasul terminat, se oficiază un tedeum pentru sănătatea M. S. Regelui Carol II și membrilor guvernului, în frunte cu d-nii A. C. Cuza și O. Goga.

I. P. S. Mitropolitul Nicodem spune la un moment dat: „Trăească Regele", corul mitropolitan intonează imnul regal, iar cei câteva mii de luptători naționaliști, cu salutul roman, aduc prinosul lor de omagiu, capului statului. La sfârșit, I. P. S. S. Mitropolitul Nicodem rostește câteva cuvinte: Chiriarhul Moldovei spune între altele: „Deviza vă este Hristos, Rege și națiune! Mă bucur că ați venit și în fața lui Dumnezeu v'ați legat prin jurământ în lupta ce trebuie să vă călăuzească pentru biruința adevărului. Numai pe acest drum se poate merge la izbândă. „După cuvintele rostite de I. P. S. mitropolitul Nicodem, dl. ministru Gh. Cuza, mulțumește chiriarhului Moldovei pentru cele rostite și arată că așa precum stă cugetul armatei naț.-creștine, stă și fapta. Dar nu se poate trece la faptă fără a lua harul și binecuvântarea tatălui ceresc. Am venit astăzi pentru a ridica ruga noastră ferbinte ca să ajungem la izbândă întru Hristos, Rege și națiune!

La ora 1 și jumătate, solemnitatea dela catedrala mitropolitană a luat sfârșit. Dl. ministru Gh. Cuza, însoțit de d-l prefect Frangulea a făcut o vizită d-lui general Tenescu comandantul Corp. IV A.

Lăncierii s'au încolonat și într'o disciplină impresionantă au pornit manifestând sub comanda d-lui av. Constantinescu, până la „Casa albastră" din strada Carp.

La ora 2 șefii autorităților civile din organizația naț.-creștină au fost invitați la dejun la dl. ministru Gh. Cuza. Ministrul muncii mai rămâne la Iași încă două zile. Astăzi dimineață va instala la Epitropia Sf. Spiridon, pe nouii conducători ai instituției.

V. GHEORGHIU

x Plata câștigului întreg de Lei 100.000.— ieșit la ultima tragere la Colectură GHEORGHE STANOIU cu anexa No. 371786 s. II prin agenția Vaslui va avea loc azi Luni 17 Ianuarie.

Sucursala Iași a fost însărcinată cu plata câștigului —în care scop a fost delegat un funcționar, care va înmâna suma fericitei câștigătoare.

x *Profitați de marea* desfacere de la magazinul „COMOARA".

PIERDUT Buletinul Biroului Populației Iași No. 42418 din 19 August 1930 pe numele de Portman Froim din Cart. RMS. Str. D. No. 35.

Acest buletin se declară nul.

DE INCHIRIAT camere, paturi, alături de gara. Str. A. No. 62. Iași Regiunea Națională.

DE INCHIRIAT o cameră mobilată cu pensiune. A se adresa la ziar.

COAFOR ELITA??

Vaslui
DEPOZITAR DE ZIARE
cinstit, harnic, dispunând de garanție, se caută.
Ofertele a se adresa la Ad-ția ziarului „Opinia".

Crema de lăcrămioare
curăță, albește și catifelează pielea. Depozit: Farmacia Dr. Beceanu Piața Halei Iași.

Și la tragerea de Sâmbătă
cele mai mari și mai numeroase cîștiguri au eșit tot la colectura

CAMPUS, BASSA

Lei Un milion întreg
No. 146056 la București

Lei 200.000 No. 269020 la Iași
„ 100.000 No. 69450 la Tecuci

precum ăi alte câștiguri de 25.000, 15.000, 10.000 etc. în valoare de milioane.

Sucursala Iași
Str. Lăpușneanu 16 Tel. 1922
Sucursala specială Parfumeria Vulpea str. C. Vodă 1 Tel. 1191
„Naționala" str. Lăpușneanu 41 Tel. 1874

Azi premieră la
CINEMA SCALA
In continuarea succesului filmelor mari prezintă
2 PREMIERE EXCEPȚIONALE
FRICA (La peur)
după celebra nuvelă a lui ȘTEFAN ZWEIG
cu Gaby Morlay
Charles Vanel
și George Rigaud
Primul păcat al unei femei măritate. Regia Turjansky
Al doilea film
Greșeli ce nu pot fi iertate
cu Fred Mac Murray și Fr. Farmer

ULTIMA ORA

CONSILIU DE MINISTRI de astăzi după amiază

Decretul lege pentru revizuirea cetăţeniilor

Bucureşti 17. — Astăzi după amiază se va ţine un important consiliu de miniştri sub preşedinţia d-lui O. Goga.

Vor participa toţi titularii departamentelor şi d. ministru prof. A. C. Cuza.

Prima chestiune care va veni în discuţie va fi decretul lege pentru revizuirea cetăţeniiior obţinute în mod fraudulos.

Textul decretului a fost întocmit şi este însoţit de o amplă expunere de motive a d-lui Rădulescu-Mehedinţi.

Ministrul justiţiei arată cauzele ce au dus la întocmirea acestei legi şi măsurile ce trebuesc luate.

In cazul când decretul va obţine aprobarea consiliului de miniştri, el va fi supus spre semnare M. S. Regelui şi pus imediat în aplicare.

Dizolvarea Parlamentului

Din cercurile guvernamentale data dizolvării corpurilor legiuitoare este a. nunţată pe cât mai curând.

Unele ziare anunţă chiar că e posibil ca astăzi să apară în Monitorul Oficial decretul de dizolvare.

Chestiunea dacă legal parlamentul poate fi acum dizolvat nu se mai pune, în urma avizului institutului superior de studii administrative care a arătat că parlamentul este constituit din momentul proclamării celor aleşi. Deşi poate fi dizolvat înainte de a se constitui.

Odată cu decretul de dizolvare se va fixa şi data alegerilor, urmând grupările politice să-şi depue candidaturile.

Listele partidului „Totul pentru ţară"

D. Corneliu Codreanu a trimis tuturor organizaţiilor legionare o circulară prin care declară deschisă campania electorală.

Partidul „Totul pentru ţară" păstrează aceleaşi liste din alegerile trecute, în afară de schimbările suferite prin moartea prof. Şumuleanu.

Astăzi se perfectează reîntregirea liberală

Bucureşti 17. — Precum se ştie ziua de astăzi a fost fixată de liberali pentru perfectarea reîntregirii.

La ora 10 dimineaţa se adună la redacţia ziarului „Mişcarea", toţi şefii de organizaţie georgişti.

D. Gh. Brăteanu va face o expunere arătând motivele ce l-au îndemnat să accepte reîntregirea.

D-sa îşi va depune mandatul de şef şi va proceda la dizolvarea partidului.

Va urma o masă la d. Dinu Brătianu acasă, la care vor participa d-nii: Gh. Tătărescu Gh. Brăteanu, Inculeţ, Franasovici, Sassu, Cancicov, Dr. Costinescu, Bebe Brăteanu şi Ata Constantinescu.

După amiază la ora 5 va avea loc o şedinţă solemnă la clubul partidului liberal, D-l Gh. Tătărescu va face istoricul reîntregirii, după care va face întrarea oficială a fruntaşilor georgişti.

Vor vorbi d-nii: Dinu Brătianu, Gh. Tătărescu şi Gh. Brătianu.

Furt de 100.000 lei în localitate

Răufăcători cu chei potrivite s'au introdus în casa d-lui Sami Lainvand din Str. Apeduc No. 3, fost funcţionar la Municipiu. Aceştia, cu o daltă au spart o sifonieră de unde au furat suma de 100 mii lei în hârtii a câte o mie lei dela seria 401-500.

Lzr.

Criza politică din Franţa

Dl. Bonnet şi-a depus mandatul

Paris 17.— D. Bonnet care a fost însărcinat de preşedintele Lebrun cu formarea guvernului, întâlnind piedici serioase şi-a depus mandatul.

La ieşirea dela Elysée d. Bonnet a declarat ziariştilor că deoarece i s'au refuzat colaborările necesare şi n'a putut obţine majoritatea grupului radical şi-a depus mandatul şi a recomandat d-lui Lebrun să-l însărcineze pe d. Leon Blum, singurul care ar putea constitui un cabinet în împrejurările actuale.

Imediat a fost chemat d. Blum căreia i s'a dat mandat să trateze formarea noului guvern.

D. Leon Blum a avut mai multe consfătuiri şi a fost în cursul nopţii de două ori la Elysée.

D-sa a refuzat să facă declaraţii ziariştilor asupra posibilităţilor de formare a unui guvern prezidat de d-sa.

După ultima audienţă a d-lui Blum a fost chemat d. Sarraut.

Ziarele anunţă că d. Blum n'a putut constitui cabinetul şi că s'ar fi dat mandatul d-lui Sarraut.

Un paznic surprins de o avalanşă

Predeal 17.—Păzitorul Moise Roşculeţ de la cabana Tening-Clubului din Ialomicioara a fost surprins de o avalanşă.

Cadavrul paznicului a fost găsit într'o prăpastie.

Sosirea d-lui Maniu în Capitală

Bucureşti 17.—D. Iuliu Maniu a sosit eri în Capitală venind din Ardeal.

In cursul zilei de azi, d-sa va avea mai multe consfătuiri cu fruntaşii ţărănişti.

Vaporul pe care se afla d. Eden a suferit un grav accident

Ministrul de externe al Angliie a scăpat neatins

Paris 17.—Din cauza uraganului care a bântuit azi coastele engleze, circulaţia avioanelor a fost întrerupts.

D. Eden, care venind dela Grasse, intenţiona să plece la Londra, avionul a fost nevoit să ia vaporul şi a sosit cu o întârziere de trei ore la Folkestone.

Vaporul Isle of Thanet pe bordul căruia se afla ministrul de externe britanic, a fost trântit de ţărm şi a suferit grave avarii la pupă.

D. Eden scăpat neatins, a sosit la Londra, unde l-a vizitat imediat d. Chamberlain, cu care a avut o întrevedere de mai multe ore.

Ministrul afacerilor străine britanic se va înapoia Duminică în Franţa, de Riviera, unde îşi va continua concediul până la deschiderea sesiunei geneveze.

Nu este exclus ca d. Eden să aibă o întrevedere cu d. Beck, ministrul de externe al Poloniei, plecat şi d-sa dela Berlin pe Coasta de Azur.

Intrunire nat.-creştină

Eri s'a ţinut o populată întrunire guvernamentală în sectorul Ticău.

Au vorbit cetăţenilor explicând programul guvernului naţional-creştin d-nii av. Moraru, Ştefanovici, Bosinceanu, Popovici şi alţii.

Mâine, Marţi, în acest sector se va ţine o nouă întrunire.

Două femei în agonie

transportate la spitalul Sf. Spiridon

„Salvarea" a fost chemată eri în str. Locomotivei spre a ridica o bolnavă.

Acolo a găsit pe femeia Maria Romanescu, în cea mai neagră mizerie, înghetată de frig şi bolnavă în ultimul grad.

In agonie, ea a fost internată la spitalul sf. Spiridon.

Tot eri a fost adusă la spital femeia Tasia Furtună din str. Tăcuta, de asemenea găsită în mizerie.

Ea este în stare de prostaţie.

Misterioasa sinucidere

a unei eleve de liceu

Bucureşti 17.—O sinucidere a cărei eroină este o elevă de liceu s'a petrecut astă noapte în Capitală.

Eleva Ioana Antoniu, din clasa a VII a liceului Carmen Sylva şi-a pus capăt zilelor în locuinţă părinţilor săi din bulev. Carol al II-lea Nr. 10.

Părinţii săi au găsit-o în camera ei, dar nici o intervenţie nu mai era posibilă.

Din cercetările autorităţilor s'a constatat că eleva şi-a curmat viaţa luând cianură de potasiu.

Asupra motivelor cari au determinat-o la disperatul act nu s'a putut stabili nimic, deoarece sinucigaşa n'a lăsat nici o scrisoare.

Urmează ca în cursul zilei de azi să se facă cercetările în jurul acestei sinucideri, deoarece părinţii elevi, n'au remarcat nici o schimbare în purtarea fiicei lor.

Din relatările acestora s'a constatat că sinucigaşa era o elevă silitoare şi corectă în toate purtările sale.

Explozie la o fabrică din Bucureşti

Bucureşti 17.—O explozie s'a produs la fabrica de boiangerie Schmidt din Capitală.

Un cazan sub presiune a explodat omorând pe lucrătorul Marin Mateescu şi rănind grav alţi doi.

Nou depozit al cagularzilor

Paris 17. — In cartierul St. Lazare s'a descoperit într'un apartament un depozit de arme şi muniţiuni ale cagularzilor.

Poliţia a găsit arme şi echipament pentru 3 batalioane, între care şi 3 mitraliere de cel mai modern sistem.

INFORMAŢII

x Miercuri după amiază la orele 4, se va ţine la primărie primul consiliu plenar al comisiei interimare.

Se anunţă o şedinţă foarte interesantă.

x AJUTORAREA ŞOMERILOR.—La Camera de Muncă a început astăzi împărţirea de ajutoare pentru şomeri.

Comisiunea compusa din d-nii preşedinte Gh. Ifrim, vice preşedinte M. Păduraru şi consilier Alex. Rener, se va prezenta d-lui ministru Gh. Cuza, pentru a-i solicita un fond necesar ajutorării şomerilor.

x Duminică 23 Ianuarie 1938 va avea loc în Saloanele Cercului Militar strada Carol *Un festival Artistic Literar* urmat de dans, dat în beneficiul Soc. Colonia Şcolară „Spiru Haret" cu concursul Academiei de Muzică şi Artă Dramatică şi a Liceelor din localitate.

Bufet bogat. Muzică. Dans Inceputul la ora 5. Intrarea 60 lei. Pentru studenţi şi elevi 30.

COAFOR ELITA ??

Reapare ziarul „Cuvîntul"

Bucureşti 17.—Ziarul „Cuvântul" al d-lui Nae Ionescu va reapare la 20 Ianuarie.

Ştiri poliţieneşti

Agresiunea din Şoseaua Nicolina

A fost transportat la spit. Sf. Spiridon Neculai Mihăilă care avea lovituri de cuţit la cap, aplicate de indivizii Gh. Neagu, Roman şi Moroşanu din satul Dumbrăveni, pe când se afla pe şoseaua Nicolina.

— De asemenea a mai fost internat în spitalul Sf. Spiridon săteanul I. Gh. Zaharia din comuna Bucium jud. Iaşi care a primit o puternică lovitură de cuţit dela C. Nechifor din com. Ciurea jud. Iaş.

Hramul bis. Sf. Atanase şi Chiril

Mâine Marţi 18 Ianuarie a. c. biserica Sfinţii Atanasie şi Chiril din Iaşi îşi sărbătoreşte hramul.

Serviciul religios va fi oficiat de un sobor de preoţi în frunte cu vrednicul paroh N. Hodoroabă.

Răspunsurile vor fi date de corul Bis. Cuvioasa Paraschiva sub conducerea d-lui Sorin Vănătoru.

Atât poporănii acestui sfânt locaş cât şi bunii credincioşi sunt rugaţi a lua parte în număr cât mai mare.

„Chino-vinul Dr. Ratianu" vin tonic cu China, Cola, Guarana, Genţiană şi Glicerofosfat de Calciu, întăreşte organismul, dându-i vigoare. Se recomandă cu mare succes convalescenţilor şi anemicilor, mărindu-le pofta de mâncare. Depozit: Farmacia Dr. Ratianu str. Cuza Vodă No. 83.

Digestia sţului Dv.

Un bărbat care digeră bine este un om fericit

A purta de grijă unui soţ înseamnă, înainte de toate, să îngrijeşti de buna sa didestie, preparându-i bucatele ce-i plac, cerându-i părerea asupra menu-ului şi veghând ca alimentele să-i priască, adică să digere bine.

Traiul în familie se va resimţi în bine de pe urma acestei îngrijiri şi dacă, din întâmplare, soţul Dvs. se va plânpe de cea mai mică indispoziţie stomacală, oricare ar fi cauza ei, să aveţi la îndemână un flacon de Magnesia Bisurata. Trei minute după luarea primei doze din acest antiacid, durerile de stomac vor fi dispărute. Arsurile, apăsările, creiază insomnie, migrene, acreli, gaze. Aceste indispoziţii nu rezistă niciodată produsului Magnesia Bisurata, care lucrează rapid şi radical.

De vânzare la toate farmaciile şi drogueriile cu preţul de Lei 75. — sau în formatul mare economic cu Lei 110.—

Părul cărunt îşi recapătă culoarea cu „Pigmentol"

Depozit: Farmacia Pollak

Str. Ştefan cel Mare. Telefon 235

ORA 12

Astăzi aparo decretul de dizolvare a Corpurilor Legiuitoare ?

Bucureşti 17. — Din cercuri bine informate se anunţă că astăzi va apare în Monitorul Oficial decretul de dizolvare a Corpurilor Legiuitoare.

Partidele politice au luat măsurile pentru a depune liste.

Oficial ştirea n'a fost confirmată.

Consiliul de miniştri de astăzi

Bucureşti 17— In consiliul de miniştri de astăzi se va discuta în afară de revizuirea cetăţeniilor, şi masurile pentru ieftenirea traiului.

De asemenea se vor lua dispoziţii în vederea alegerilor.

Situaţia din Franţa

Paris 17.—Se crede că nici d. Leon Blum nu va reuşi să formeze guvernul.

In cursul zilei de azi dl. Blum va avea mai multe întrevederi, după care se va prezenta d-lui Lebrun spre a-i expune rezultatul.

Intrevedere Maniu-Codreanu

Bucureşti 17.—Ziarele de astăzi anunţă ca la locuinţa d-lui dr. Gerota a avut loc o întrevedere între d-nii Iuliu Maniu şi Corneliu Codreanu.

La această constătare se pune în legătură cu încheierea unui acord pentru alegeri.

Federala „Iaşi" din Iaşi

Pentru comercianţii de băuturi spirtoase

Aducem la cunoştinţa tuturor D-lor comercianţi de băuturi spirtoase că ridicarea articolelor de monopol (spirt, spirt denaturat, secărică, anison, rachiu) se va face din depozitul Federalei Iaşi str. C. A Rosetti No. 36 cg ţ cu str. Dreaptă No. 6 unde D-nii comercianţi sunt rugaţi a-şi depune comenzile.

Director, C. Gheorghiu-Borşa

Secretar, Th. Cocea

Azi la „Scala"

Două premiere excepţionale

FRICA cu Gaby Morlay

şi „Greşeli ce nu pot fi iertate"

cu FRANCES FARMER

Puţine ocaziuni au avut până acum producatorii francezi să transpună pe ecran o operă literară cu adevărat superioară.

Acei care au realizat romanul de puternică ecţiune „Frica" al lui St. Zweig, după scenariul lui Ioseph Kessel, în regia lui Vladimir Tourjansky, au făcut una din cele mai mari afaceri.

Filmul pe care îl reprezintă azi „Scala" este negalat.

„Frica", în interpretarea marelor vedete Gaby Morlay, Charles Vanel, Georges Rigaud, este un film de real succes.

Odată cu acest film, se reprezintă şi altă premieră excepţională *„Greşeli ce nu pot fi iertate"*.

Un film senzaţional din viaţa ziariştilor, cu aventuri palpitante, interpretat de Fred Mac Murray, Frances Farmer.

Programul „Scalei" este cel mai recent al săptămânii.

x Săptămâna Ciorapilor la Magazinul „COMOARA" :

Ciorapi „Adesgo" 105 lei 49
„ Mon Bijou „ 49
„ Troter „ 49
„ de damă lână „ 69

x *Bucuria amatorului fotograf* este incontestabil reuşita frumoasă a declanşărilor plăcei sau Rollfilmului incredinţat pentru developat, copiat, mărit studioului fotografic WEISS din Piaţa Unirei.

Absolut toate lucrările amatorului fotograf, se execută cu foarte multă îngrijire. Laboratorul, îndrumări şi developări gratuit la Studio Weiss

Cumpăr aur de bijuterii Briliante, antichităţi. Vindeţi bine

Brătianu 82

No'aţi bine No.

Desfacerea de vinuri a prof.

I. A. Bădărău

s'a mutat în locuinţa D-niei-Sale din strada Păcurari, 58.

Trianon-ul

prezintă azi pe cea mai sărbătorita vedetă a vremii

PAULA WESSELY

alături de celebrul

RUDOLF FORSTER

în filmul de mare intensitate dramatică

Prima noapte

Un film care trebue văzut de tot Iaşul, o realizare care merită atenţiunea întreagă a spactatorilor, al doilea film: Colosală sarjă din Far West

Tara fără legi

cu DICK FORAN

Completare: Jurnalele Sonore Centuria şi Eclaire

In fiecare seară la ora 7

CEREŢI

cu ultimile ştiri din ţară şi din străinătate

EXEMPLARUL 1 LEU

ANUL XXXIV No. 9238

1 LEU

ABONAMENTE:
Lei 350. . . . . pe un an
„ 180. . . . . „ 6 luni
„ 90. . . . . „ 3 luni
„ 35. . . . . „ 1 lună
„ 1500. . . Instituții publice

Atelierele tipografice „Opinia"
IAȘI STR. LAPUȘNEANU 37

BIBLIOTECA UNIVERSITĂȚII IAȘI

OPINIA

Ziar popular cotidian

MERCURI 19 IANUARIE 1938

TELEFOANE
Redacția . . . . . No. 1298
Administrația . . . . . „ 1299
Serv. de noapte red. . . . „ 1436
„ admin. . . . . „ 1567

Redacția și Administrația
IAȘI STR. LAPUȘNEANU 37
Director: C. R. GHIULEA

Prin sprijinul credinței

De la opaițul candelei și de la icoana stângaci zugrăvită, dia colțarul de răsărit al bordeiului, a pornit toată civilizația de azi a palatelor cubiste care înfruntă tăria cerului,

In ceaslovul colbăit de secole și în altarul afumat de lumânări s'a păstrat tot ce are mai curat sufletul poporului nostru.

Credința e singurul ostrov care mai dăinue în calea puhoaelor aduse de mentalitatea și moravurile noi.

Peste tot s'a întins minciuna și conrupția; cangrena aceasta însă ne-a păstrat neatinsă taina unde străjuește credința, cu toate încercările ce s'au făcut de a se arunca noroi și de a se bate monedă din singura avere nepângărită a neamului acesta oropsit.

Iată de ce tendința conducătorilor de acum, de a da credinței locul meritat și de a învinge temeiile oricărei realizări în pământul sănătos al credinței, nu poate decât să aducă bucurie și speranțe.

Un lucru clădit pe ceva curat și temeinic înfruntă orice furtună.

Icoane și candele la autorități. Slujbe la biserici în pragul oricărei hotărâri.

Sunt hotărâri plecate de la sufletul poporului și care găsesc ecou.

Un om în fața icoanei e altul; își amintește de cinste, de bunătate, de litera legii omenești și porunca dumnezeiască...

Prin sprijinul credinței trage nădejde poporul să se curețe de tot ce înjosește numele de om.

Și să se ridice o așezare prin credință, adică legată sufletului nostru, al tuturora... fără fraude, fără nedreptate și fără atâtea rele ce ne-au adus în urma păgânilor.

AUREL LEON

Din toată lumea

Miliardarii americani

Dint'un raport comunicat presei de către Ministerul Tezaurului american, rezultă că în anul 1936 se aflau în Statele Unite 41 persoane ale căror venituri întreceau suma de 1 milion dolari; deci, opt persoane mai mult de cât în anul precedent când n'au fost decât 33.

Aceste 41 de persoane cari întrunesc laolaltă o avere de peste 73 miliarde dolari, au vărsat în anul mai sus citat, drept taxe cuvenite fiscului, suma fabuloasă de 49 milioane dolari.

§§

Cel mai dulce râu din lume

Este fără îndoială Sava din Jugoslavia, în care se aruncă întreaga cantitate de zaharină confiscată contrabandiștilor, când aceștia încearcă s'o treacă pe sub ascuns în Jugoslavia. Se zice că numai în cursul ultimelor două luni s'a aruncat în acest râu peste o jumătate tonă de zaharină.

Ce vor gândi pești de atâta mană?

§§

Siameze artificiale

O operație din cele mai îndrăznețe a fost încercată zilele acestea într'un spital din New-York. Ea consistă în reunirea artificială a corpurilor a două tinere negrese pentru a face din ele „două suroii siameze temporare" și a încerca astfel de-a face să rețraiască țesuturile uneia prin vasele sanguine ale celeilalte.

Intr'adevăr, una diutre aceste fetițe, Clara Howard, în vârstă de doisprezece ani, a fost arsă în mod grav în partea dreaptă a corpului. Medicii au apreciat că țesuturile nu se vor putea reface dela sine și că grefa de țesuturi operat după metoda obișnuită era prea importantă pentru ca să fie speranță de reușită.

Le veni atunci ideia de a proceda la o grefă de țesuturi care ar rămânea „alimentate" de persoana asupra căreia ele ar fi prelevate.

O mică prietenă a Clarei Howard tânăra Malvin Bonner, s'a oferit pentru a încerca experiența. Astfel, timp de cinci săptămâni amândouă vor rămânea lungite în același pat, împreunate pe coastă.

După trecerea acestui interval de timp, se va proceda la o „separație" a celor două surori siameze ocazionale și se speră că în momentul acela cărnurile vor fi în întregime refăcute la fiecare din ele.

§§

Orologii electrice

Milano e primul oraș din Europa care are un serviciu de orologii comandate electric.

Pentru organizarea noilor instalații, primăria orașului a primit către sfârșitul anului 1931 oferta unei societăți particulare, care își lua angajamentul să instaleze un anumit număr de orologii electrice, acoperind cheltuelile din veniturile publice. Noua centrală automată din strada Ugo Foscolo, are un potențial de 2000 de orologii. Pe lângă aceasta, mai sunt alte trei centrale pentru anunțarea orei exacte.

Astăzi funcționează în Milano 438 de orologii publice.

Toate orologiile vor deveni proprietate comunală după zece ani, până atunci societatea anonimă care le-a instalat gratuit având dreptul să beneficieze de venitul reclamelor făcute prin orologii.

Sub titlu de curiozitate, amintim că primele două orologii cu roate, destinate serviciului public, au apărut în Milano în anul 1309, în turnul Sant Eustorgio și celălalt în anul 1335, în turnul bisericii Santa-Maria.

Regele-copil...

Un suveran foarte iubit de poporul său e Regele Petru al Jugoslaviei.

Micul suveran e crescut în permanentă legătură cu poporul, spre a-i cunoaște sufletul și nevoile.

Iată-l în fotografie pe regele Petru în mijlocul copiilor săraci, la o serbare de binefacere.

= Primul ministru iugoslav la Berlin =

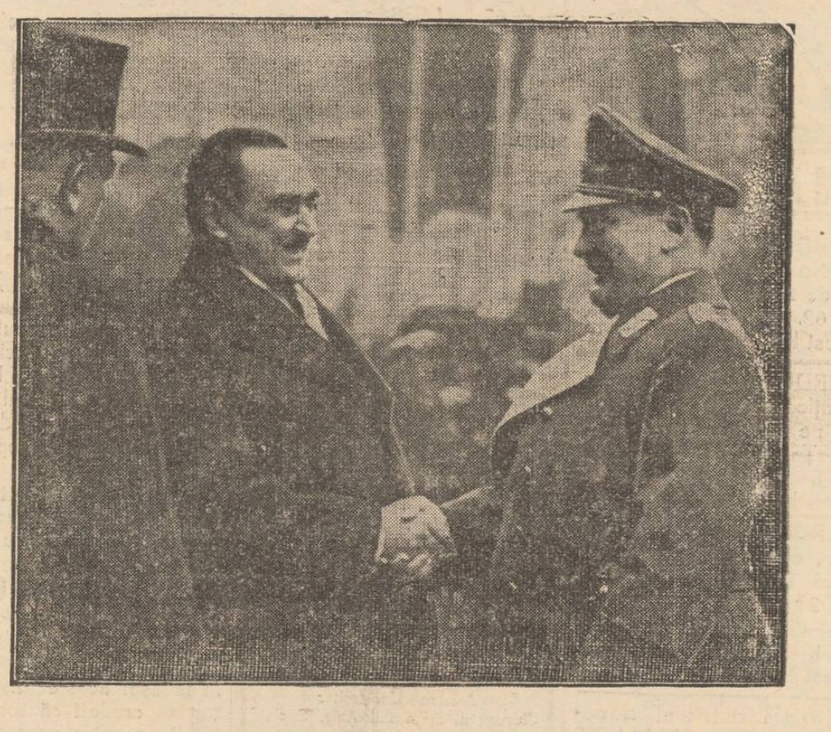

Dl. Stoiadinovici, primul ministru și ministru de externe al Jugoslaviei, se află în vizită la Berlin.

Se atribue o deosebită importanță diplomatică acestei vizite.

In cliseu, dl. Stoiadinovici salutat la sosirea în gara Berlin de dl. general Goering.

Solemnitatea instalării noilor conducători ai Epitropiei Sf. Spiridon

Cuvântările rostite. Sprijinul promis Epitropiei de către dl. ministru Gh. Cuza.

Intr'o atmosferă înălțătoare a avut loc eri dimineață instalarea oficială a noilor conducători ai Epitropiei Sf. Spiridon din Iași, de față fiind și d. prof. Gh. Cuza, ministrul muncii.

Prezența d-sale la această solemnitate a fost primită cu multă plăcere de toată lumea întrucât pentru prima dată — în istoricul acestui așezământ — un ministru asistă la instalarea conducătorilor Spiridoniei.

Au mai asistat d-nii primar N. Gane, prefect Titus Frangulea, prim ajutor de primar avocat R. Drăghici, dr. Cădere, medicul orașului, procuror general N. Pogonat, prof. August Scriban, prof. dr. Grațoschi, dr. Lucinescu, dr. Bălteanu, etc. cum și întregul corp medical și funcționăresc a epitropiei. Se remarcă lipsa foștilor conducători.

D. prefect I. Frangulea dă cetire decretelor regale prin care anunță numirea oficială a noilor epitropi. Se procedează apoi la depunerea jurământului, în prezența d-lui ministru Gh. Cuza, asistat de Pr. Gheorghiu.

Rând pe rând depun jurământul de epitropi d-nii: Rudolf Suțu, dr. Dimitrie Romano și avocat I. Dimitriu, iar d. A. M. Frimu ca Director general.

Cuvântările

După depunerea legiuitului jurământ, ia cuvântul *S. S. Preotul Gheorghiu*, care aduce elogii noului guvern. Apoi d-sa se adresează d-lor epitropi, în special d-lui Rudolf Suțu, și-i cere ca unui urmaș al fondatorilor acestui așezământ, să aibă grijă de această instituție, de biserică, cum și de funcționarii ei, atât de oropsiți în ultima vreme.

„Salvarea acestui așezământ —mai spune d-sa— să fie înscrisă printre primele chestiuni pe răbojul realizărilor ce se proectează pentru Iași".

D-sa își încheie cuvântarea, aducând salutul I. P. S. S. Mitropolitului Nicodem care, regretă că nu a putut participa la această solemnitate.

Cuvântarea d-lui epitrop R. Suțu

La cuvântul d. efor *R. Suțu* care spune printre altele:

„Din milă creștinească, din nevoia de a întinde o mână de ajutor celor căzuți în nenorocire, de a le mângâia sufletele și tămădui trupurile, au luat ființă aceste așezăminte ale Casei Sf. Spiridon.

La această operă creștinească, s'au strâns, în cursul anilor, o întreagă serie de oameni ai lui Dumnezeu, care alcătuesc pleiada strălucită a donatorilor, ale căror averi au fost lăsate Spiridoniei, spre obștească alinare a suferinței celor nevoiași și cu jurământ și blestem arhieresc legate, spre această îndeplinire.

Dar timpul nu ține seamă de vrerea omului și cu trecerea anului, s'au tot prefăcut și oamenii și obiceiurile, iar legiuirile s'au schimbat, micșorând patrimoniul primitiv a Spiridoniei, așa cum nici prin închipuire nu le-ar fi trecut mărinimoșilor donatori.

Astăzi, această instituție se află într'o stare vecină cu nevoia, cu sărăcia chiar, căci lipsurile s'au înmulțit iar veniturile au fost în neputință să acopere toate cerințele.

Pentru a patra oară, calc pragul acestei instituții, căreia i'am închinat ca director

(Continuarea în pagina 2-a)

Grâu de acum 7000 de ani semănat în Franța

O controversă între savanții egiptologi

Acum doi ani o expediție de savanți francezi a făcut săpături în Egipt, la mormintele dinastiilor de faraoni.

Printre altele, egiptologii au găsit în mormântul unei regine niște boabe de grâu, îngropate acum 7000 de ani, odată cu mumia suveranei.

Se știe că la egipteni era obiceiul să se pue mortului în criptă alimente, spre a avea de mâncare pe lumea cealaltă.

Boabele de grâu găsite sunt în perfectă stare, de parcă ar fi îngropate eri, nu acum 7 milenii. Această datorită climatului și secretelor arhitecților egipteni, care lucrau cu un beton indestinctibil, făcînd opere vesnice.

Savanții francezi au adus boabele în Franța și în cadrul unei ceremonii deosebite au fost semănate.

Oficiul de semănător l-a făcut romancierul Ioseph de Pesquidoux, membru al Academiei Franceze.

Grîul acesta a dat o recoltă minunată.

Însuși dl. Pesquidoux declară că fiecare spic de grâu numără cam două sute de grăunțe și la prima încercare a prietenilor mei, paiele a atins peste doi metri înălțime.

Rezultatul surprinzător al acestei recolte a provocat, cum e și firesc, senzație în cercurile științifice.

In adevăr să mănînci pîine făcută din grîul faraonei de acum 7000 de ani, nu e un lucru comun.

*

Iată însă că a intervenit savanții, amestecându-se în recolta faraonică din Franța.

Egiptologi caută să dovedească cu erudiție că grâu semănat în Franța nu poate fi de acum 7000 de ani.

Cazul a fost discutat la Academia de științe, unde s'au citat teoriile lui Becquerel că vidul, seceta, frigul, toate forțele naturii unite, învinge rezistența grâului în foarte scurt timp.

Și chiar apărat de aceste condițiuni vitage, bobul de grâu nu poate trăi decât maximum 10—15 ani.

După această trecere de timp, grâul nu mai germinează.

Pe de altă parte, istoricii arată că egiptenii nu puneau grâul crud în sarcofagul mortului, ci îl prăjeau mai întâi pentru ca răposatul să-l poată mânca mai lesne.

*

Acei cari râd de toată această chestiune sunt negustorii de antichități din Luxor și Cairo.

Acești negustori vând vizitatorilor pe preț destul de pipărat grâu din sarcofagul cutărui faraon, dând în realitate grâu din recolta cea mai recentă.

De altfel așa ceva e obișnuit între specialiștii egiptologi.

Când era comerțul cu mumiile în floare, nu luaseră ființă și în Europa întreprinderi cari fabricau mumii după comandă?

Acești negustori au ajuns să aranjeze chiar anumite morminte unde îi duc pe turiști în contra unor taxe speciale.

Astfel că n'ar fi exclus ca și grâul semănat în Franța să provină din ultima recoltă de pe șesurile Nilului...

Direcția C. A. M-ului proectează construirea unei fabrici moderne la Iași

Situația actualei fabrici.— Tratativele cu autoritățile.— Un apel la d-nii miniștrii Gh. Cuza și prof. Petrovici

Interesantele relatări ale d-lui director ing. Petrini

După cum Iașul cultural trăește prin școlile și Universitatea lui,—tot astfel viața economică a orașului nostru este strâns legată de existența și dezvoltarea industriilor locale.

De aceia suntem datori, autorități și public, să sprijinim pe cât în putință fabricele care înviorează viața Iașului.

Una din cele mai vechi și mai importante industrii din localitate este fabrica Manufacturii de tutun din cartierul R. M. S. (Păcurari).

Am avut ocazia să stăm de vorbă, cu d. inginer Petrini directorul fabricei.

Distins intelectual, un fiu al Iașului dl. inginer Petrini, ne-a comunicat o serie de lucruri care merită a fi înregistrate.

Manufactura de tutun, a avut mult de suferit depe urma cutremurului și a inundațiilor de acum câțiva ani.

O comisiune specială care a făcut ancheta asupra solidității și salubrității fabricei actuale a hotărât că ea nu mai corespunde cerințelor și de aceia trebue construită o nouă clădire.

Noua fabrică

Din cele 10 terenuri ce au fost propuse, Direcțiunea generală C. A. M. a ales terenul din cartierul Copou, unde se află clădirea neterminată a școalei Normale de fete.

Asupra cumpărărei acestui teren au fost discuții, întru cât locul aparține Ministrului Educației Naționale, iar autoritățile ofereau teren în alt cartier al orașului, care îndeplinea cerințele.

Având deci o sumedenie de obstacole, Direcțiunea generală a C. A. M-ului, intenționează să răpească Iașului, această industrie, lăsând pe drumuri sute de lucrători și funcționari.

Se intenționa ca Manufactorii dela Iași să se mute la

(Continuare în pagina 2-a)

Discuții

Deblocare în învățământul primar?

Dl. Const. Florea președintele Asociației Invățătorilor leșeni, discută într'un articol recent apărut în ziarul „Opinia", chestia deblocărei considerând-o necesară în învățământul primar. Impresia ce se degajă din conținutul acelui articol e că d-sa trădează însăși cauza membrilor asociației ce conduce, deoarece acei ce l-au ridicat în fruntea lor, se văd astăzi amenințați și în pericol de a fi trimiși la primblare mai de timpuriu și loviți în interesele lor, chiar de președintele care e obligat să le ia apărarea în orice împrejurare. Grija pentru învățătorii fără posturi poate fi o preocupare a d-lui președinte, dar nu una primordială.

Dacă d-sa înțelege să sacrifice pe actualii membrii ai asociației, pentru satisfacerea tineretului normalist fără posturi, atunci nu mai încape îndoială că vânează o popularitate ieftenă pe care ar dori să o utilizeze în viitor.

Președintele asociației susține că în documentare se va conduce numai de o argumentare logică, ceiace nu se vede, deoarece nu înfățișează realitatea așa cum e. In adevăr de ce mai sunt învățători fără catedre, când știut e că s'au înființat destule posturi la toate școlile existente în cuprinsul țării? Pentrucă școlile normale care își justificau existența în trecut, fabrică mereu absolvenți, dar țara nu mai are nevoie de ei!

O situație similară a fost când Take Ionescu a desființat seminariile în 1893, organizând clerul. Atunci existau în fiecare cătun câte 3—4 preoți. Deci dar și astăzi nu

(Continuarea în pagina 2-a)

PUBLICAȚIE DE VANZARE

Se aduce la cunoștința amatorilor că în ziua de Joi 20 Ianuarie 1938 ora 10 dim. se vor vinde prin licitație publică la magazia de mărfuri din gara Iași, mai multe mărfuri aflate în suferință.

Eter acetic, lăzi cu paste făinoase, fier în cercuri, coșuri și ștergătoare de papură, tuburi de carton, țeseturi de bumbac, oțet de vin în sticle, apă de colonie, jucării pentru copii și diferite obiecte găsite.

Șeful Biur. M. 4
Ermil Crivăț
Șeful Mag. Mărfuri Iași
Gh. Strugariu

Iași 17 | I | 938

Quadrat Riga

Solemnitatea instalării noilor conducători ai Epitropiei Sf. Spiridon

(Continuare din pagina 1-a)

întâi, și apoi ca epitrop, tot „aurul" grămădit în sufletul meu, moștenire de la străbuna mea, donatoarea Elencu Manu, care dăduse celalt aur „sunător" Epitropiei, lăsându-ne nouă, urmașilor ei „aurul sufletesc".

Vom îndura, noi cei trei colegi, greutățile copleșitoare ale conducerei acestei instituții.

Vom căuta însă cu toată râvna să rânduim lucrurile astfel, ca instituția să înflorească, iar mulțumirea să strălucească nu numai pe fețele noastre, ci mai cu seamă pe obrajii slăbiți de boală ai celor adăpostiți și îngrijiți în această sfântă instituție.

Astăzi când neamul românesc are marea fericire să fie condus de cei mai bine intenționați luptători ai lui, nimeni nu se mai îndoește că dreptatea multi așteptată nu se va înfăptui.

Această veche instituție românească și creștinească din Iași, prin glasul nostru domnule ministru Gh. Cuza, vă asigură de tot devotamentul ei desăvârșit.

Aducem viile noastre mulțumiri domnului ministru al Sănătății, asigurându-l de tot concursul.

Gândul nostru se îndreaptă încă odată către marele nostru român, domnul ministru A. C. Cuza și-l rugăm să creadă în patriotismul, munca și cinstea noastră.

*

In numele funcționarilor epitropiei a vorbit d. *Alfons Cirillo*, directorul financiar al instituției.

Dl. *A. M. Frimu*, director general, luând cuvântul mulțumește pentru cinstea ce i s'a acordat numindu-l printre conducătorii acestui așezământ.

Face apoi un scurt istoric al activității sale de când este în serviciul epitropiei și declară că și deacum înainte își va depune toată munca și priceperea sa întru propășirea ei.

Cuvîntarea d-lui ministru Gh. Cuza

„Cu vădită emoție—spune d. ministru Gh. Cuza—pășesc în lăcașul acestei instituții. Vă rog să credeți că toate intențiunile noastre sunt din cele mai frumoase și fără prihană. Se va continua ceiace vechii fondatori au început".

„Am luat hotărârea ca să dispară proliterismul, combinațiunile, hoțiile, nelăsând instituțiile de stat să devie personale. În ceiace privește epitropia Sf. Spiridon, voi căuta să-i dau tot concursul, și ne vom strădui din răsputeri să-i ridicăm prestigiul de altă dată, atunci când a luat ființă din donațiile multor oameni de inimă.

In continuare, d-sa amintește de prima măsură luată de actualii epitropi, prin suprimarea taxei de consultație a bolnavilor.

„De acum nu vom mai vedea bolnavi săraci reîntorcându-se dela poarta spitalului fără să fie consultați".

Mai departe d. ministru Gh. Cuza face un scurt istoric al acestei instituții și amintește de d. Suțu „care-i un urmaș al familiilor donatoare.

— „Nimic în lume nu se face fără continuitate—spune d-sa—și deci prezența d-lui Suțu este o garanție în ceiace privește justa conducere a acestei instituții".

D. ministru Gh. Cuza pomenește de ceilalți doi epitropi, d-nii: dr. Romano și av. I. Dimitriu, cari vin pentru prima dată la conducerea unei instituții și le cere să-și îndeplinească mandatul ce li s'a acordat.

Apoi d-sa se adresează corpului medical și funcționăresc al epitropiei, cărora le atrage atenția că, indiferent din ce culoare politică fac parte, să fie corecți în exercitarea funcției lor.

D-sa își încheie cuvântarea, urând tuturor spor la muncă și un viitor mai bogat în realizări.

*

După terminarea cuvântărilor, întreaga asistență în frunte cu d. ministru Gh. Cuza, s'a dus la biserica din curtea spitalului unde a avut loc o slujbă religioasă.

Apoi d. ministru Cuza, însoțit de d-nii epitropi R. Sutu, R. Romano și av. I. Dimitriu și A. M. Frimu, director general, s'au retras în sala de consiliu a Spiridoniei, unde s'au discutat mai multe chestiuni privitoare la această instituție.

VIRGIL GHEORGHIU

O nouă pudră aerificată de obraz

Uimitoare descoperire a unui chimist de frumusețe din Paris

Pudră de obraz de zece ori mai fină și mai ușoară de cât s'a crezut cu putință până acum! Nu se colectează pentru fabricare decât pudra care plutește în aer. Acesta e noul procedeu uimitor, inaugurat de un chimist din Paris și adoptat de Tokalon.

De aceea Pudra Tokalon, celebra Pudră de Paris, se întinde atât de netedă și de proporționat, acoperind pielea cu o pojghiță subțire, aproape invizibilă, de frumusețe. Rezultatul este o drăgălașă arătare *cu totul naturală*, așa de diferită de grelele pudre demodate cari nu dau decât o înfățișare sulemenită. Pudra Tokalon mai conține și Spumă de Cremă care o face să se mențină pe piele 8 ore în șir. In restaurantul cel mai cald, obrazul Dv. nu mai are nevoie să fie „reîmprospătat", dacă întrebuințați Pudră Tokalon. La sfârșitul unei lungi serate de dans, obrazul Dv. tot va fi proaspăt și fără luciu.

De vânzare la toate farmaciile, drogueriile și parfumeriile din țară.

Meșeceul

aduce la cunoștință că echipa de extensie culturală, pe direcția: Iași-Chișinău-Orhei-Tighina-Iași, va pleca Miercuri 19 Ian. c. ora 8.58.

Serata dela Chișinău va avea loc Duminică 23 Ian.

Balul ofițerilor Reg. 13 Dorobanți „Ștefan cel Mare"

Sâmbătă 22 Ianuarie, la ora 9 jumătate, va avea loc în saloanele Cercului Militar-Iași, balul ofițerilor reg. 13 Dorobanți-Ștefan cel Mare.

S'au pregătit numeroase surprize.

Ținuta de rigoare.

Intrarea cu invitații, care se găsesc la ofițerii reg. 13 Dorobanți.

Pentru seara balului, biletele la Cercul Militar, la dl. locot. Ignat.

COMITETUL

CURA cea mai rațională cu unt de pește

pentru copii și adulți e numai acea cu:

Unt de Pește Iodoferat simplu WERNER

Tonic, depurativ, nutritiv. Recomandat contra anemiei, scrofulozei, gutei, reumatismului etc.

Unt de Pește Iodoferat cu fosfor WERNER

special contra rachitismului, limfatismului și reconfortant pentru copiii și adulți slăbiți de munca intelectuală

Unt de Pește Iodoferat cu mercur WERNER

Tonic depurativ și curativ pentru sifilitici.

Pentru complectarea curei și depilina ei rapidă; luați în celaș timp (înainte de masă) VIN TONIC WERNER

Depozit principal:

Farmacia Werner--Iași

Aprobate de Consiliul Sanitar Superior și premiate

Feriți-vă de contrafaceri. | Respingeți surogatele.

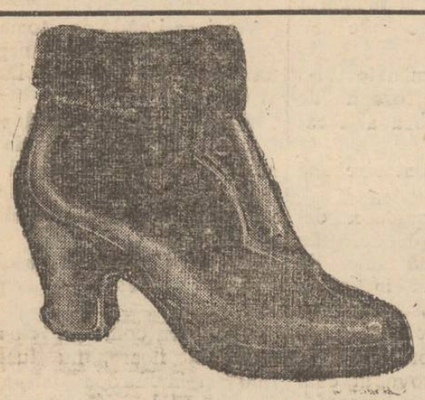

Când plouă sau ninge purtați Galoși și Șoșoni Marca Quadrat RIGA

Depozitul fabricei: **Mag. „QUADRAT"**

Str. Ștefan cel Mare 15, alături de Banca Marcovici

Mica Publicitate

PIERDUT Buletinul Populației No. 3209 | 921 pe numele de Perla Bril din strada Palat 62.
Acest buletin se declară nul.

PIERDUT Buletinul Biroului Populației Iași No. 7239 din 1929 pe numele de Moisă Rubin Țudic din str. Socola No. 54.
Acest buletin se declară nul.

PIERDUT buletinul biroului pulație, eliberat de Biroul Populației Iași No. 7239 din din 1929 pe numele de Ruhla Rubin din Iași str. Socola No. 54.
Acest buletin se declară nul.

PIERDUT Buletinul Biroului Populației No. 22941 | 922 pe numele de Ghitel Goldșmid din str. Sf. Andrei 59.
Acest buletin se declară nul.

PIERDUT Buletinul Biroului Populației Iași No. 49009 | 933 pe numele de Iosub H. David din str. Pantelimon 16.
Acest buletin se declară nul.

PIERDUT Buletinul Biroului Populației Iași pe numele de Costache N. Sava din str. Păcurari 146.
Acest buletin se declară nul.

PIERDUT Buletinul Populației Iași No. 3685 | 13666 pe numele de Caulman Itic str. Anast. Panu No. 44.
Acest buletin se declară nul.

PIERDUT Buletinul Populației Iași No. 34581 din 1927 pe numele de Hana Leib.
Acest buletin se declară nul.

DE INCHIRIAT o cameră mobilată cu pensiune. A se adresa la ziar.

DE VÂNZARE pui de spitz veritabili. A se adresa la ziar.

DOCTOR
D. V. Dobrescu
Asistent Universitar
Chirurg al Spitalului Asig. Sociale
Str. Piața Sf. Spiridon
(alături de Farmacia Adace)
Bolî și operațiuni chirurgicale și de femei
Consult. 2—4, 7—8 seara

DOCTOR
SOLO SCHREIFEL
Specialist în Boli de piele Venerice, sifilis
Diagnostic precoce al sifilisului prin examenul ultra-microscopic
DIATHERMIE
Raze Ultra-Violete
Consultații și tratamente
7—10 dim. și 2—9 seara
Str. Anastasie Panu 70
TELEFON 2110

Crema Khasya hrănește epiderma, netezește pielea și strânge porii.
Depozit: Farmacia Pollak
Str. Ștefan cel Mare. Telefon 235

CINEMA PHOENIX
CU 8, 10 ȘI 13 LEI
- Ora - fatală
O dramă puternică cu Franchot Tone și Loretta Young. Al doilea film
Nemuritoarea operă
Koenigsmark
cu ELISA LANDI
Complectare: Jurnal sonor

CABINET DENTAR
Dr. Jean David
Medic stomatolog
Boli și operațiuni de dinți și gură
Str. Lăpușneanu 47
Cons. 9—12 și 3—7 p. m.

SIDOLI
prezintă de azi
2 filme mari într'un program colosal —
Melvyn Douglas
Gail Patrick
și **Tala Birell**
în —
LUPUL singuratec
Al doilea film
Geniu sau criminal
Povestea fantastică a unui om mort — urmărit de poliție
Omul cu două vieți
cu Ralph Belami și Marien March
Complectare Jurnal Pathe

Dr. Gancevici
consultă
BOLI DE PIEPT
Str. Lăpușneanu 19
Luni, Mercuri și Vineri între orele 1—4 p. m.
Telefon 1486

TYP
Purgativ neîntrecut

CONVOCARE

Corpul Contabililor autorizați și Experți Contabili secțiunea Iași conform art. 11 din leg. convoacă membrii în adunarea generală pentru ziua de 30 Ianuarie 1938 ora 10 dim. în localul Sfatului Negustoresc Iași, str. Cuza Vodă.

Ordinea de zi: 1) Darea de seamă și descărcarea Consiliului de gestiunea pe anul 1937. 2) Raportul cenzorilor. 3) Aprobarea bugetului pe anul 1938. 4) Alegerea Consiliului și cenzorilor.

In caz de nentrunirea numărului legal de membrii, adunarea se amână pentru Duminică 6 Februarie 1938 la aceiași oră și în acelaș local.

Consiliul

— DOCTOR —
Solomon Manole
BOLI DE FEMEI ȘI CHIRURGICALE
Cons. 2½—7 p. m.
Iași, str. Gh. Mârzescu 7
Telefon 2230

Institutul de Electro-Radiologie medicală
Dr. GH. COSTIN
Medic radiolog la Dispensarul pentru Profilaxia Tuberculozei și Asigurări Sociale Iași
Examene radiologice pentru plămâni, inimă, stomac, intestine, ficat, rinichi, oase.
Consult 3—5 p. m.
și după rendez-vous
IAȘI, PETRU RAREȘ 9

CABINET DENTAR
Dr. Sofia Aizman
Medic Stomatolog
Specializat în boli și operațiuni de dinți și gură
Consult. 9 1 a. m. 3-7 p. m.
PIAȚA UNIREI 19
(deasupra Parfum. Jupiter)
vis-a-vis de Berăria Pragadiru

Direcția C. A. M-ului

proectează construirea unei fabrici moderne la Iași

(Continuarea din pag. I-a)

Chișinău, unde să se facă o fabrică mare.

In ultimul moment s'a revenit asupra acestei decizii, ducându-se încă tratative pentru terenul dela Copou.

Dacă fabrica se va muta în dealul Copoului se va construi o industrie de raport, aducându-se cele mai moderne și perfecte mașini de fabricație.

Această noua clădire ar necesita cheltuieli de circa 100 milioane lei, dând deci posibilitatea de angajare pentru o serie întreagă de muncitori.

Odată clădirea terminată, intențiunea Direcțiunei generale a C. A. M-ului este ca să ia secțiuni dela celelalte fabrici din provincie, mărind deci producția locală cu diferite specialități.

Un apel la autorități

De astă dată intervine rolul autorităților, pentru a încuraja această industrie românească în care își agonisesc existența peste 500 de creștini.

Posibilitățile sunt multe și puțină bunăvoință din partea conducătorilor, ar putea salva Iașul, dela o mare pierdere.

Cu venirea d-lui ministru Gh. Cuza la departamentul Muncei, cât și cu concursul d-lui Ministru I. Petrovici, ambii doi fii ai capitalei Moldovei, suntem siguri, că în cel mai scurt timp, pe dealul Copoului, se va ridica o nouă fabrică, care pe lângă că-și va lărgi activitatea, va înfrumuseța cartierul.

Se vor construi vile pentru funcționari și personal, se va continua construirea șoselei Copou până la fabrică, și măcar în ultimul moment se voiace eforturi pentru ridicarea economică a acestui oraș.

Dealtfel acestea sunt și dorințele d-lui director inginer Petrini, care ține la orașul nostru și luptă pentru ca Manufactura să rămână la Iași încurajând astfel industria românească.

Noi îi dorim realizarea în totul a proiectelor sale mulțumindu-i pentru dragostea ce o arată orașului nostru.

EMIL GHIURTZ

„Trei ani!..."

...este titlul interesantei lucrări bisericești a colegului nostru Grigore Spiru, în care descrie pe larg activitatea I. P. S. Mitropolit Nicodim în timp de trei ani de arhipăstorire.

Pe lângă o prezentare documentată a cunoscutului jurist și publicist moldovean dl. Osvald Teodoreanu,—lucrarea d-lui Grigore Spiru mai cuprinde schițe interesante din viața I. P. S. Nicodim, precum și aproape 100 clișee și fotografii ce reprezintă înlăptuirile de ordin gospodăresc ale chiriarhului Moldovei.

Prefața d-lui O. Teodoreanu va stârni un deosebit interes în rândul clerului și a norodului, d-sa făcând o mărturisire de ordin personal menită să lumineze viața și opera I. P. S. Nicodim.

„Trei ani!" va fi într'un cuvânt o redare fidelă a activității chiriarhului Moldovei pe tărâm sultural, spiritual și gospodărdsc.

Deblocare în învățământul primar?

(Continuarea din pagina I-a)

se desființează școlile normale de prisos? Intr'acolo s'ar justifica activitatea președinților de asociații învățătorești prea zeloșii, și această acțiune ar fi în adevăr logică. Prin acest procedeu s'ar ajunge iarăși la un corp didactic primar calitativ superior, acum când necesitățile naționale o cer imperios, căci cantitățile enorme din anii din urmă, trebue să o recunoaștem că au banalizat și depreciat la ireductibil breasla noastră dăscălească.

Desființarea multor școli normale n'ar fi întru nimic retrogradă, nici anticulturală; avem destui învățători cari animați până la religiozitate să-și facă un cult din exercitarea datoriei.

Deblocare? Dar nu se știe oare câte nedreptăți s'au făcut prin aplicarea ei în armată, când odată cu unele elemente slabe prin intrigi felurite, au fost înlăturați și oameni de valoare?

Desigur detestăm pe acei colegi cari deși și-au împlinit stagiul din care decurg toate drepturile ce li se cuvin, stăruie să ocupe înainte posturi la care sunt îndreptățiți să aspire alții.

Credem chiar că s'ar putea fixa termenul de pensionare la 33 de ani serviți, dată la care pensia ar fi aproape egală cu salarul avut și care concizând cam cu vrâsta de 55 ani, ar da fiecărui dreptul la odihnă.

Acestea sunt considerații de interes personal a celor ce-ar urma să fie deblocați, dar judecând și din punct de vedere a intereselor generale, în învățământul primar trebue să fie menținuți membrii Corpului Didactic până la maximul de 33 de ani serviți deoarece experiența, maturitatea lor de gândire și siguranța minuirii metodelor didactice, sunt mândria primului așezământ școlar.

Asuslinea ca întreaga noastră categorie de muncitori în ogorul școalei este prea de timpuriu epuizată, cred că e o insultă, deoarece în alte ocupații intelectuale vrâsta de 50 de ani indică urmașul către apogeu.

Petru Dimitriu institutor

Alegere de epitropi

Duminică 16 Ianuarie au fost aleși prin aclamație la bis. Barnovschi, ca epitropi, d-nii av. N. Georgescu, I. Haraga comerciant, C. Dantos diriginte oficiul poștal, consilieri parohiali, au fost aleși d-nii: căpitan Andriescu, maior Popovici, V. Gavriliu, Jenică Roibu, Victor Mihailescu, P. Silvestru, M. Meiu, C. Butu, Gh. Bădărău, M. Tudose.

Pentru ofițerii pensionari

Se aduce la cunoștința domnilor ofițeri pensionari din garnizoana și județul Iași, că, pentru a-și putea primi drepturile de pensie pe luna Ianuarie 1938, sunt obligați ca până la data de 20 Ianuarie 1938, să prezinte serviciului Casieriei Regimentului 13 Dorobanți certificatele eliberate de către circumscripția poliției respective prin care să dovedească că sunt în viață la 1 Ianuarie 1938, cunoscând că în caz contrar vor risca să rămână fără pensie pe luna Ianuarie 1938.

x **Ajutorarea șomerilor.**— Eri s'au împărțit la Camera de Muncă ajutoare la șomeri constând din pâine și cartofi.

Pâinea este distribuită la brutăria Klein iar cartofile în Piața Halei la comerciantul Buză.

Aceste ajutoare se vor împărți săptămânal în fiecare Luni.

x **Adunarea generală a asociației avocaților români creș**tini, ce urma să aibă loc ieri, a fost amânată pentru Vineri.

ANUL XXXIV No. 9239

ABONAMENTE:
Lei 350. . . . . pe un an
„ 180. . . . . „ 6 luni
„ 90. . . . . „ 3 luni
„ 35. . . . . „ 1 lună
„ 1500. . . Instituții publice

Atelierele tipografice „Opinia"
IAȘI STR. LAPUȘNEANU 37

1 LEU

OPINIA

Ziar popular cotidian

JOI 20 IANUARIE 1938

TELEFOANE
Redacția . . . . . No. 1293
Administrația . . . . „ 1299
Serv. de noapte red. . „ 1436
„ admin. . . . „ 1567

Redacția și Administrația
IAȘI STR. LAPUȘNEANU 37
Director: C. R. GHIULEA

BIBLIOTECA UNIVERSITĂȚII IAȘI

Însemnări pe marginea apropiatelor alegeri generale

Discuția dacă parlamentul poate fi dizolvat înainte sau după constituire, și-a păstrat un caracter pur academic.

In practică, se pare că problema a fost rezolvită prin hotărârea guvernului de a proceda cât mai curând la dizolvare.

S'a și zvonit încă deacum trei zile, că dizolvarea s'a produs,—ceia ce a dat loc la scene tragi-comice pe sălile tribunalelor, unde delegațiile partidelor s'au repezit pentru a cuceri locuri bune pe buletinele de vot.

Prima alarmă fusese falșă. Pare însă cert că, în puține zile, dizolvarea și noua convocare a corpului electoral vor fi fapte împlinite.

•

Dacă se va modifica sau nu, legea electorală, — nu se știe nimic precis. Guvernul dezminte zvonurile de modificare; opoziția la menține.

In orce caz, dacă ar fi să se producă vre-o modificare în cuprinsul legii electorale, ar fi logic ca decretul respectiv să apară înaintea convocării corpului electoral. După această convocarea, nu s'ar mai putea produce modificări, — ci numai „interpretări" asupra înțelesului cotei majoritare.

Se știe însă că asemenea „interpretări" au încercat liberalii, după scrutinul buclucaș dela 20 Decembrie. Dar n'au reușit, Prin urmare...

•

Comptind că piedtca celor 40 la sută va rămne în picioare, partidele de opoziție au început manevre, în speranța că vor reuși să determine o repetare a lui 20 Decembre.

Sînt în curs tratative, în acest scop, între țărăniști și liberali.— apropierea între aceste două partide atît de învrăjbite, devenind posibilă prin reventrea d-lui Gheorghe Brătianu în partidul liberal.

In aceiaș ordine de idei, se vorbește insistent despre o apropiere între țărăniști și d. Vaida.

Guvernul n'a realizat, deocamdată, decât carteiul cu d. Iorga și o înțelegere de principiu cu unele minorități naționale.

•

Un fapt ciudat s'a produs la Iași.

Luni, când delegații partidelor au asaltat tribunalul spre a depune listele, din partea liberalilor au venit două grupuri; un grup avea intenția să depue candidatura d-lui Victor Iamandi, iar cellalt grup candidatura d-lui Gh. Brătianu.

Faptul e cu desăvârșire ciudat, acuma, după reintregirea liberală.

REP.

Un dar pentru regele Egiptului

La Cairo s'au făcut mari pregătiri în vederea căsătoriei tânărului rege Faruk cu d-ra Farida Zulficar. De la diferite curți domnitoare au și început să sosească cadouri de nuntă. Regele George VI al Angliei a trimis în dar o splendidă pușcă de vânătoare (în clișeu).

Dezordine și primejdii în viața actuală a Europei

Când ne gândim la vremurile de odinioară, la convulziile europene de la mijlocul veacului trecut, la perioada r zboaelor și conflictelor sociale dintre 1859 și 1900,— ne închipuim că erau pe atunci vremuri de nesiguranță și dezordine; și că dimpotrivă astăzi omul ar fi mai în siguranță, în state mai consolidate, sub autoritate stabilă.

Eroare!

Cel puțin așa ne învață un martor însemnat al vremilor trecute.

Trăește la Paris generalul pensionar Pedoya, care a împlinit vrâsta de...100 ani! Acest venerabil centenar a participat la vestita luptă austro-franceză dela Magenta în anul 1859, a trăit ceasurile tragice dela Sedan în războiul franco-german dela 1870, a participat la cucerirea Tunisului și a ieșit la pensie în 1903. Deatunci a făcut politică și a fost deputat democrat, ajutând patria cu sfaturi prețioase în timpul războiului din 1914-18.

Cu prilejul împlinirei unui veac de viață, un gazetar l-a întrebat ce gândește despre timpul de astăzi. Iar răspunsul a fost:

— *„Caracteristica epocii de astăzi este dezordinea; o extremă dezordine"*...

Așa dar, viața europeană este astăzi mai dezordonată, mai grea, mai nesigură decât acum 30 și acum 50 și acum 80 de ani. Astăzi ne lipsește perspectiva depărtării, ca să înțelegem bine epoca istorică de tranziție, plină de primejdii și de situații haotice, pe care ne-a hărăzit-o viața!

CLEMENȚA REGALĂ

Grațierile și reducerile de pedepse

De curând a apărut în Monitorul Oficial un decret regal de grațieri și reduceri de pedepse.

Conform acestui decret, sunt iertați în întregime acei condamnați la o pedeapsă privată de libertate până la maximum 3 luni.

Pedeapsa celor condamnați la amendă, din orice lege ar decurge afară de codul silvic se reduce precum urmează:

1. La o zecime pedeapsa celor condamnați la amendă, dacă această pedeapsă nu este mai mare de 5000 lei inclusiv.

2. La o treime pedeapsa celor condamnați la amendă, dela 5000 lei la 10.000 lei inclusiv.

3. La jumătate pedeapsa celor condamnați la amendă, de la 10.000 lei la 30.000 lei inclusiv.

Deasemenea se reduc pedepsele privative de libertate, precum urmează:

1. La o treime pedeapsa celor ce au suferit o condamnațiune mai mare de 3 luni, dar care nu depășesc 6 luni inclusiv.

2. La jumătate pedeapsa celor ce au suferit o condamnațiune dela 6 luni la un an inclusiv.

3. La două treimi pedeapsa celor ce au suferit o condamnațiune dela un an la 3 ani inclusiv.

Pentru invalizi și minori

Pentru invalizii de război și minori decretul acordă următoarele reduceri:

1. Iertăm pe cei condamnați la o pedeapsă privativă de libertate, până la maximum 4 luni inclusiv.

2. Reducem la o zecime pedeapsa celor condamnați la amendă, dacă această pedeapsă nu este mai mare de 5000 lei inclusiv.

3. Reducem la o treime pedeapsa celor condamnați la amendă pentru infracțiuni decurgând din alte legi, afară de codul silvic, în cazul când această amendă nu este mai mare de 15.000 lei inclusiv.

3. Reducem la o treime dedeapsa celor condamnați la amendă pentru alte infracțiuni decât cele prevăzute de codul silvic, în cazul când această amendă este mai mare de 15.000 lei, dar care nu depășește suma de 30.000 lei inclusiv.

4. Reducem la o treime pedeapsa privativă de libertate a celor condamnați la mai mult de 4 luni, până la un an inclusiv.

5. Reducem la jumătate pedeapsa privativă de libertate a celor ce au suferit o condamnațiune dela un an la 3 ani inclusiv.

Infracțiunile silvice

Pentru infracțiunile silvice, decretul acordă următoarele reduceri:

1. La o zecime pedeapsa celor condamnați la o amendă mai mică da 30.000 lei inclusiv.

2. La un sfert pedeapsa celor condamnați la o amendă mai mare de 30.000 lei.

•

La aplicarea acestor dispoziții se va avea în vedere hotărârea de condamnare, iar nu timpul ce mai este de executat.

Pentru acei ce-au mai beneficiat și de alte decrete, li se va aplica prezentul numai în măsura în care le este favorabil. Când sunt mai multe pedepse, reducerea se va aplica la totalul lor.

Cine nu beneficiază

Nu beneficiază de clemența acestui decret recidiviștii, cu excepția celor condamnați de codul silvic: cei condamnați pentru trădare, spionaj, crime și delicte pentru siguranța statului, omor cu voință, tâlhărie, incendiu, insubordonare, rebeliune, dezordine, (dacă are o pedeapsă mai mare de 2 ani) atâțări, delicte contra liniștei publice (dacă pedeapsa e mai mare de un an); apoi cei condamnați pentru delapidare, fals, înșelăciune calificată, mită, bancrută frauduloasă, infracțiuni la legea pentru comerțul băuturilor alcoolice, contrabandă și orice infracțiune la legea speculei, infracțiuni la legea sanitară și traficu de stupefiante.

•

Prezentul decret regal a intrat în vigoare pe ziua de 14 Ianuarie 1938.

Din toată lumea

Noutăți literare

Dl. Ionel Teodoreanu

lucrează la un volum de nuvele, „Ostrov", care va apare la primăvară în editura „Cartea Românească".

In curând

vechea revistă „Universul literar" va reapare complect reorganizată, sub conducerea d-lui prof. M. I. Constantinescu.

La 1 Februarie

va apare un număr nou din „Caricatura" revista d-lui Ion Sava, aducând un bogat material plin de surprize.

Viteza peștilor

Un piscicultor din Seattle (Statele Unite), după câteva luni de studii și observații, a constatat că cel mai iute pește de mare este somonul, care poate să străbată 40 kilometri pe oră, cu posibilitatea de a înota ceasuri întregi fără să obosească.

Printre peștii de apă dulce, recordul îl deține știuca, însă ea rămâne cu mult în urma somonului, deoarece iuțeala ei nu trece de 16 km. pe oră.

Pentru evitarea accidentelor de automobil

Un technician german a realizat de curând un interesant dispozitiv, care soluționează într'un chip satisfăcător problema atât de anevoioasă a circulației mașinilor pe autorutele înguste, precum și la cursele de automobile.

Noua invențiune, care se aplică îndeosebi în cazurile când o mașină trebue să ajungă sau să întreacă pe o alta, funcționează în modul următor: automobilul din urmă emite un semnal acustic, care însă nu-i perceptibil pentru urechea omenească, întrucât e transmis prin vibrațiuni ultrasonore. Acest semnal orientat în direcția dinainte printr'un reflector parabolic, este captat de microfonul special montat pe mașina din față. Aci vibrațiunile ultrasonore sunt transformate într'un curent electric, care acționează o sonerie de alarmă. In acelaș timp, în exteriorul acestei mașini apare o lumină roșie, care confirmă faptul că semnalul a fost recepționat.

In cazul când există posibilitatea ca mașina să fie ajunsă de cea din urmă, conducătorul vehiculului din față apasă pe un buton, care face ca semnalul roșu să fie înlocuit cu unul verde. Raza de acțiune a noului dispozitiv este de circa 200 de metri.

Inlocuirea ploaei în agricultură

In Germania se lucrează actualmente la instalarea unei vaste rețele de conducte destinată să sporească într'o mare masură randamentul agricol al ținuturilor unde ploile sunt extrem de rare.

Această instalație în stil mare va deservi deocamdată un teren de 2000 de km. pătrați la nord-est de Berlin, care va fi împânzit cu o rețea de conducte alimentară de stațiuni hidraulice, situate în preajma lacurilor. Folosința va fi reglementată — întocmai ca în cazul curentului electric —din liniile de transmisiune, abonații neavând de suportat nicio cheltuială pentru întreținerea rețelei.

Cu ajutorul unor scurte „conducte de ploaie", micii fermieri vor putea extrage apa sub presiune, aducând-o astfel la ogoarele lor.

Terenul menționat avea o producție până acum o producție în valoare de 64 milioane de mărci. Grație nouei instalații, producția va fi sporită cu încă 32 de milioane mărci.

CETIȚI IN PAG. IV-a ULTIMA ORA

Știri ceferiste

Fabrica de cărămizi dela Ciurea își va reîncepe în curând lucrul

D. Ing. P. Debert, noul director

Se știe că acum vre-o doi ani fabrica c. f. r. de cărămizi dela Ciurea de lângă Iași, a fost închisă.

A produs nedumerire pentru mulți, acest fapt, deoarece fabrica aducea un venit însemnat c. f. r-ului.

Apoi pentru regiunea Ciurea, Fabrica de cărămizi avea un rol economic însemnat, locuitorii din împrejurimi câștigându-și existența fie lucrând în fabrică, fie făcând transporturi.

După multe intervenții din partea d-lui ing. Em. Nițescu directorul Exploatării Iași, direcția generală c. f. r. a luat hotărârea de a redeschide Fabrica de cărămizi de la Ciurea.

Noul director va fi dl. ing. P. Debert, un element bine pregătit în această direcție.

Mișcare în personalul ceferist

Se vorbește insistent că personalul depe liniile principale și secundare din provinciile alipite, care nu este de confesie creștină, va fi transferat în vechiul regat.

Iar funcționarii care nu-s de origină etnică românească și care au funcții principale în conducerea serviciilor c. f. r., vor fi detașați în servicii interne mai inferioare.

In curând se va da un nou examen de limba română și acei funcționari ceferiști care nu vor vorbi corect, vor fi puși în disponibilitate.

Dealtfel această măsură dăinuia de mai multă vreme, dar nu s'a pus în aplicare decât în cazuri izolate.

REP.

Medalii comemorative

La închiderea expoziției internaționale dela Paris, multe state au obținut premii (România s'a plasat printre primele).

S'au acordat și medalii comemorative lucrate în aur, tuturor comisarilor numiți de țările expozante la pavilioanele respective. O astfel de medalie (înfățișată în clișeu) a obținut și d. prof. D. Gusti fostul comisar al pavilionului românesc.

Impresionantă spovedanie a d-lui A. M. Frimu, directorul general al Spiridoniei

La solemnitatea instalării noilor conducători ai Casei Spitalelor St. Spiridon, în prezența d-lui prof. Gheorghe Cuza ministrul muncii, — d. Aurel M. Frimu, colegul nostru de breaslă, noul director general al institutiei, a rostit această sinceră cuvântare:

Dați-mi voie să mă simt adânc emoționat de solemnitatea depunerii jurământului meu alături de cel al Domnilor Epitropi, acum în noua demnitate pe care înaltul guvern al Majestății Sale Regelui a binevoit a-mi acorda la acest așezământ de binefacere. Această emoție e cu atât mai explicabilă, cu cât profesiunea de care mă simt legat mi-a dat întotdeauna prilejul să fiu până acum spectator în îndeplinirea unor asemenea formalități, considerate de mine drept cele mai sacre.

Și ceeace face să-mi crească emoția e faptul că în clipa în care pe străzile Capitalei am știut să fiu înaintașul studenților oridecâteori era vorba de vre-o revendicare a drepturilor legale ale acestui neam, huliți de toți potentații zilei era greu să ne putem închipui că însfârșit va sosi și ziua când marele nostru profesor dela Iași, patriarhul națiunii-mulului, d. A. C. Cuza va fi chemat însfârșit în fruntea treburilor obștești pentru aplicarea programului România e Românilor. Este pentru mine o datorie de onoare și în acelaș timp omagiul suprem pe care studentul de altă dată știind să păsească cu aceiași pași siguri și în tru acelaș ideal, îi aduce omului care n'a șovăit o clipă în viața sa politică, dezrobitorului de neam, tatăl excelenței voastre domnule profesor Gheorghe Cuza.

Am deasemenea de mulțumit și de arătat întreaga mea recunoștință acelora care s'au gândit, nu să-mi ofere o demnitate, ci să mă înhame la angrenajul unui ritm de viață nouă pe care guvernarea na-

(Continuarea în pagina 2-a)

ANTINEVRALGICUL
JAWOL
combate sigur

GRIPA
RĂCEALA ȘI
DURERILE DE CAP
La constipații
AMIC
purgativ sigur

TYP
Purgativ neîntrecut

PERNODIN
Balsam contra degerăturilor
Depozit : Farmacia Werner
Iași, Piața Unirei

Când plouă sau ninge
purtați
Galoși
și
Șoșoni
Marca
Quadrat
RIGA
Depozitul fabricei: Mag. „QUADRAT"
Str. Ștefan cel Mare 15, alături de Banca Marcovici

SIDOLI
prezintă de azi
2 filme mari într'un program colosal —
Melvyn Douglas
Gail Patrick
și Tala Birell
în —
LUPUL singuratec
Al doilea film
Geniu sau criminal
Povestea fantastică a unui om mort — urmărit de poliție
Omul cu două vieți
cu Ralph Belami
și Marien March
Complectare Jurnal Pathe

Dr. Gancevici
consultă
BOLI DE PIEPT
Str. Lăpușneanu 19
Luni, Mercuri și Vineri între orele 1—4 p. m.
Telefon 1486

Crema de lăcrămioare
curăță, albește și catifelează pielea. Depozit: Farmacia Dr. Beceanu Piața Halei Iași.

CINEMA PHOENIX
CU 8, 10 ȘI 13 LEI
- Ora - fatală
O dramă puternică cu Franchot Tone și Loretta Young.
Al doilea film
Nemuritoarea operă
Koenigsmark
cu ELISA LANDI
Complectare: Jurnal sonor

Dr. M. SEGAL
Medic de spital
fost asistent de clinică la Berlin
BOLI ȘI OPERAȚIUNI DE
Nas, Gât și urechi
Consult.: 3—7 p. m.
Str. Ștefan cel Mare 68
Telefon 1767

GALOȘI ȘI ȘOȘONI
CHILIPIR
de la 120 lei perechea
LA DESFACEREA
DIN STR. ANAST. PANU 56
vis-a-vis de Biserica Sf. Nicolae

DOCTOR
GR. A. DIMITRIU
Asistent al Clinicei Dermato-Sifiligrafice
BOLI DE PIELE - SIFILIS
— VENERICE —
Const. 2—4 și 6—8 d. a. în strada Mârzescu No. 4

DOCTOR
Iosif Goldenberg
Medic de Spital
Specialist în
BOLI DE PIELE, SIFILIS
VENERICE
Strada Palat No. 2
(vis-a-vis de Palatul Administrativ)
Cons. 8-11 dim. 3-8 p. m.

Șoșoni Galoși Quadrat Riga

Seminarul Teologic „Veniamin Costache" Iași
No. 22 17 Ianuarie 1938

PUBLICAȚIE DE LICITAȚIE DE ALIMENTE

Se aduce la cunoștința celor interesați că, în ziua de Marți 8 Februarie 1938, ora 10,30 dim., în cancelaria Seminarului Teologic „Veniamin Costache" Iași, str. Lozonschi No. 9, se va ține licitație publică, pentru aprovizionarea Internatului școlii, pe anul școlar 1937 | 938, cu articole alimentare: carne, pâine și coloniale de tot felul.

Licitația se va ține în conformitate cu art. 88-110 inclusiv, din Legea Comptabilității publice, Regulamentul Oficiului Central de Licitație și normele publicate în Monitorul Oficial No. 127, din 4 Iunie 1931.

Caetul de sarcini, tabloul general de alimente necesare pe un an școlar, cum și modelul ofertelor tip, se pot vedea la cancelaria școlii, între orele 10-12 dim. în zilele de lucru.

Concurenții vor prezenta în ședință, oferta scrisă în original și o copie, timbrate și sigilate în plicuri.

Garanția de 5 la sută, în numerar sau efecte de Stat, se va depune în ședință, socotită la valoarea totală a fiecărei furnituri le parte.

Direcțiunea

Deși tânăr, păr alb? Întrebuințați „Pigmentol", — regenerator inofensiv al culorii părului.
Depozit: Farmacia Pollak
Str. Ștefan cel Mare Telefon 239

PUBLICAȚIE DE VÂNZARE

Se aduce la cunoștința amatorilor că în ziua de Joi 20 Ianuarie 1938 ora 10 dim. se vor vinde prin licitație publică la magazia de mărfuri din gara Iași, mai multe mărfuri aflate în suferință.

Eter acetic, lăzi cu paste făinoase, fier în cercuri, coșuri și ștergătoare de papură, tuburi de carton, țesetori de bumbac, oțet de vin în sticle, apă de colonie, jucării pentru copii și diferite obiecte găsite.

Șeful Biur. M. 4
Ermil Crivăț
Șeful Mag. Mărfuri Iași
Gh. Strugariu

Iași 17 | I | 938

Doctor
Alex. Terkatin
fost asistent în clinicele Prof. Neumann din Viena
BOLI ȘI OPERAȚIUNI
de nas, gât și urechi
ELECTROTERAPIE
Cons. 9—11 a. m. 3—7 p. m.
Str. Cuza Vodă 12
Telefon 2266

— DOCTOR —
Solomon Manole
BOLI DE FEMEI
ȘI CHIRURGICALE
Cons. 2½—7 p. m.
Iași, str. Gh. Mârzescu 7
Telefon 2230

DOCTOR
Eugen I. Ionescu
Medic Șef al Ambulatorului Antiveneric No. 2
Asistent Universitar
Specialist în boli de piele, sifilis și venerice
Zilnic consult 8—10 a. m. și 6½—8½ p. m.
Iași, str. Cuza Vodă 42
(casele fost Cristofor vis-a-vis de Camera de Comerț)

15 ZILE EFTINE
începând de Luni 17 Ianuarie a. c. la
Magazinul N. Angelescu & Co.
Succesorii firmei Luca P. Niculescu Iași
In urma inventatorului de sfârșit de an, s'a pus în vânzare un mare stoc de mărfuri
CU PREȚURI FOARTE REDUSE
Desfacerea totală de CUPOANE
Rugăm onor clientelă să ne viziteze

Se suprimă lucrul de noapte la brutării

Hotărîrea d-lui prefect al județului

O delegație de lucrători brutari s'a pezentat eri d-lui prefect de județ Frangulea, cerând a se pune în aplicare hotărârea Înaltei Curte de Casație, care le-a admis să lucreze la brutării numai în timpul zilei, iar orarul să fie de 8 ore.

Lucrătorii au arătat d-lui prefect, că până acum nu s'au pus în aplicare drepturile lor acordate de către Casație, fiind nevoiți să lucreze peste orarul stabilit.

D. prefect Frangulea a dat ordine de punerea imediată în aplicarea a lucrului numai de 8 ore și lucrătorii să lucreze numai în timpul zilei.

Instalarea comisiei interimare județene

Eri dimineață la Pretectura de Județ, în prezența d-lui prefect Titus Frangulea și subprefect Georgescu, a avut loc depunerea jurământului și instalarea comisiei interimare județene în frunte cu Preotul Grigoraș,

Dl. prefect Frangulea adresându-se consilierilor, le recomandă muncă cinstită pentru izbânda programului partidului național-creștin.

A răspuns președintele comisiunei, Preotul Grigoraș, care a mulțumit d-lui prefect pentru încrederea acordată, făgăduindu-i că îi vor urma deviza : muncă și cinste.

*

S'a hotărât ca ședințele comisiei interimare să se țină, deocamdată, săptămânal în fiecare Vineri.

Președintele comisiunei interimare, Preotul Grigoraș, a fost cooptat în comisiunea pentru propuneri și avansarea funcționarilor județeni și comunali.

EM. GH.

VIITOAREA PREMIERA a Teatrului Național

Piesa italiană „Provincia"

Autorul viitoarei premieri anunțată de Teatrul ieșean, e cunoscutul dramaturg și romancier Giuseppe Adami cel mai reprezentativ scriitor al Italiei. Piesele acestui autor s'au bucurat întotdeauna de o entuziastă primire din partea publicului, datorită remarcabilelor calități de analiză și poezie discret presurată de-alungul acțiunei.

Adami e un poet dramatic. Critica străină, dela debutul lui cu o piesă într'un act, jucată în 1900 și intitulată „La legende Valacca", — evidențiază calitățile ce au caracterizat întotdeauna lucrările dramatice ale acestui prețuit autor.

„Provincia" e ultimul succes al lui Adami.

Pe scena noastră, reprezentarea acestei piese va fi desigur o izbândă, datorită distribuției precum și d-lui G. M. Zamfirescu care montează acest spectacol.

Rolurile principale sunt încredințate d-lor: D. Hagiac, C. Sava, P. Varduca, Dăncinescu și d-nelor: Elena Chiosa, Gina Sandri și d-ra Felicia Teodorescu.

Decorurile poartă semnătura pictorului Kriacoff.

Festival duminical

In urma frumoasei inițiative luată de d. Sandu Teleajen directorul Teatrului, va avea loc Duminică dimineața un al doilea festival artistic-literar cu un program special pentru elevi și tineret.

Dl. George Mihail Zamfirescu va vorbi despre „Rostul șezătorilor teatrului"; d. Adrian Pascu va citi din producțiile proprii; va recita d. I. R. Matache, după care se va produce corul „Cântarea Moldovii".

Partea doua a programului cuprinde două comedii într'un act: „Liniștea casei", de Georges Courteline și „Pufușor și mustăcioară", de Victor Ion Popa.

Luni 24 Ianuarie, va avea loc la Național, tradiționalul festival, cu un bogat program al cărui număr de atracție îl va constitui apariția d-lui Const. Ramadan în „Herșcu Boccengiu".

REP.

Cetiți „Opinia"

Pentru ofițerii pensionari

Se aduce la cunoștința domnilor ofițeri pensionari din garnizoana și județul Iași, că, pentru a-și putea primi drepturile de pensie pe luna Ianuarie 1938, sunt obligați ca până la data de 20 Ianuarie 1938, să prezinte serviciului Casieriei Regimentului 13 Dorobanți certificatele eliberate de către circumscripția poliției respective prin care să dovedească că sunt în viață la 1 Ianuarie 1938, cunoscând că în caz contrar vor risca să rămână fără pensie pe luna Ianuarie 1938.

O VESTE BUNĂ
pentru cei ce suferă
DE DURERI DE PICIOARE

Această baie supra-oxigenată gonește durerea imediat, înmoaie bătăturile cari sunt repede extirpate cu rădăcinile lor.
E foarte simplu - adăugați la o baie caldă de picioare un pumn de Saltrates Rodell. Milioane de băsici de oxigen se degajează. Înmuiați picioarele în această apă vitalizată. Veți avea senzația precisă că oxigenul introduce în profunzimea porilor, sărurile puternic curative provenind din șase izvoare minerale universal recunoscute. Sărmanele Dv. picioare dureroase vor deveni sănătoase, normale. Ușurare de nedescris, pe loc. Durerea, inflamația au dispărut — de asemenea și umflătura. Încălțați pantofi noui și umblați toată ziua confortabil. Cereți azi Saltrates Rodell farmacistului sau droguistului Dv. Pret neînsemnat.

Verificarea gestiunii la Spiridonie

La Epitropia Sf. Spiridon continuă verificarea gestiunii financiare din ultimii 4 ani.

Cu executarea acestei operații a fost însărcinat d. Gh. Stan, inspector în ministerul de finanțe.

Epitropia Sf. Spiridon a pus la dispoziția d-sale un birou special, unde șefii de servicii se prezintă cu condicele spre verificare.

Tot odată se verifică și numirile funcționarilor, intrați în serviciul instituției în acești 4 ani.

Verificarea e destul de dificilă și se crede că va ține mai multe săptămâni.

La urmă, d. inspector Stan va întocmi un raport, care va fi înaintat ministrului de resort.

Știri Judiciare

Curtea cu jurați a condamnat la 4 ani închisoare și 30 mii lei despăgubiri civile, pe Ioan Balan din com. Ciurea, pentrucă a ucis pe cumeatul său V-le Macovei.

*

Cabinetul II Instrucție a emis mandat de arestare contra lui Ioan Teodosiu din Vatra Dornei, evadat din închisoarea din Bacău, unde avea de ispășit o pedeapsă de 5 ani închisoare.

*

Parchetul local a trimis în judecată pe comerciantul Solomon Haim Șloim din strada Smârdan 62, pentrucă a încercat să mituiască pe gardianul public Tanasă, care-l surprinsese cu un pachet cu brânză, a cărui proveniență n-a putut-o justifica.

*

Tribunalul local a achitat de faptul de acte publice și abuz de putere, pe d. I. Begu controlor la Administrația financiară de constatare, —reclamat de d. cpt. D. Rusu din Cișmeaua Păcurari 2.

Partea civilă a făcut apel.

*

D. D-tru Lazăr, proprietar, din com. Mironeasa jud. Iași, a acționat în judecată Ministerul Agriculturei și Domeniilor.

Petiționarul a luat în exploatare dela C. A. P. S, materialul lemnos depe suprafața de 9 ha din pădurea Mironeasa.

Ori, 1 s'a predat mai puțin 2 ha. și jumătate de pădure.

D. Lazăr cere ca ministerul să fie obligat a-l preda restul, sau a i se plăti suma de 100 mii lei despăgubiri.

Alegerea dela biserica „Sfânta Treime" din Păcurari

Duminică 16 Ianuarie a. c. a avut loc alegerea de epitropi și consilieri ai bisericii „Sfânta Treime" din Păcurari.

Alegerea s'a făcut în localul școlii mixte și a fost prezidată de părintele protoereu Ionescu. Au fost aleși epitropi d-nii: Mihai Indirjoschi, D. Antoniu și C. Cucoș. Din consiliu fac parte d-nul Racoviță și alți 14 membri.

Enoriașii veniți în număr mare au făcut o manifestație de simpatie părintelui paroh Ionescu. Sfinția Sa este foarte iubit de întreaga populație a cartierului, precum și de consiliul ales în frunte cu dl. epitrop Mihai Indirjoschi.

Impresionantă spovedanie

a d-lui A. M. Frimu, directorul general al Spiridoniei

(Continuarea din pag. I-a)

țional-creștină trebue să-l desăvârșească în România modernă. Și desigur că această recunoștință se îndreaptă în primul rând către d. prof. Gh. Cuza ministrul muncii care n'a putut uita pe cronicarul fidel al taberelor de muncă lănciere. Recunoștința mea întregului tineret național din Iași în frunte actualul prefect precum și tuturora celor care prin cuvinte sincere mi-au putut oferi prilejul verificării prieteniilor.

Într'o țară în care recunoștința este subordonată interesului, eu am această datorie să accentuez că în calitatea de redactor pentru Moldova al ziarului „Curentul" nu mi-a trecut o clipă prin minte să fac din ziarul la care am colaborat din primele zile ale apariției sale, o tribună a intereselor personale, care să oferе cine știe ce avantajii.

E fără îndoială că situația aceasta se datorește în cea mai largă măsură d-lui Pamfil Șeicaru directorul acestui ziar care ne este un adevărat camarad și căruia în aceste momente solemne din viața mea țin să-i trimet de aici întregul meu devotament ce i l-am purtat fără șovăire din clipa în care l-am cunoscut.

Și dacă ar fi să mai am de mulțumit cuiva, nu l-aș putea uita pe fostul ministru al Ialomiței d. Victor Iamandi care în anii copilăriei mele m'au inițiat în vremurile de mare bejenie în casa părintească de la Bacău în lupta naționalistă, precum și d-lui prof. dr. V. Râșcanu care mi-a făcut prima numire la această instituție tocmai pentru că mă știa un adversar al celor de pe urma cărora a avut de suferit atât de mult.

Evident că aceste confidențe n'au fost nici odată publice, pentrucă în țara condusă odinioară de Lascar Catargi, caracterele au fost prea puține.

Convins că la vremurile de față altele sunt postulatele ce trebue să ne călăuzească pentru a întrona o eră nouă, aș apela la d. prof. Gh. Cuza ministrul muncii rugându-l să nu precupețească nimic din ajutoru prețios pe care instituția aceasta îl solicită excelenței sale, având în primul rând și grija corpului funcționăresc înglobându-l în statutul funcționarilor publici.

Și acum ca legământ față de această instituție la care am fost desemnat ca director general, îmi permiteți să încheiu cu aceste cuvinte găsite într'un hrisov depe la 1765 și singurele ce îmi vor călăuzi pașii în noua demnitate: „Întărind și smerenia noastră cu arhieresc blestem, ca oricare din epitropi și purtători de grijă, ori dintr'alții vor face oricât de puțin vicleșug cu răpitoare lăcomie, ori la moșiii ori la alte rânduite venituri și cheltuel, ale mânăstirii și ale spitalului, unii ca aceștia socotindu-se ca niște furi de cele sfinte, să fie blestemați de Domnul Dumnezeu A-toteputernicul și de Prea Curata sa Maică, să moștenească bubele lui Ghiezi și zugrumarea Iudei, să fie gemind și tremurînd ca Cain, să-i înghită pământul de vii ca pe Dedhan și Aviron, ferul pietrele să putrezească și să se risipească, iar trupurile acelora să stea întregi și după moarte nedesfăcute și de către smerenia noastră unii ca aceia să fie blestemați."

Un Sinod ecumenic la București

al tuturor Bisericilor ortodoxe

Ministerul cultelor, de acord cu I. P. S. Patriarh Miron, va începe în curînd lucrările pentru convocarea unui congres bisericesc care să pregătească ținerea unui Sinod ecumenic, la București, al tuturor bisericilor ortodoxe.

S'a luat inițiativa ținerii Sinodului ecumenic la noi, pentrucă România este astăzi cea mai mare țară ortodoxă.

Acest Sinod ecumenic va fi al doilea organizat pe pământul românesc.

D. ministru C. Tomescu vorbește „Opiniei" despre diferite probleme bisericești

Reînzestrarea mânăstirilor. Dragostea pentru Mitropolitul Nicodim

D. prof. C. Tomescu dela Facultatea de Teologie din Chișinău, subsecretar de Stat la departamentul Cultelor, se consideră fiu duhovnicesc al I. P. S. Mitropolit Nicodim, dela care a avut totdeauna sprijin și îndemn.

D. prof. Tomescu este moldovean de baștină, adus la Chișinău de către chiriarhul Moldovei (când acesta avea conducerea bisericii basarabene).

După aproape 20 de ani, colaboratorul de după războiul al I. P. S. Nicodim, a prins rădăcini adânci la Chișinău, fiind unul din promotorii mișcării culturale din Capitala Basarabiei.

*

In trecere spre București, (venind dela Chișinău, unde a instalat comisia interimară a Municipiului), am avut prilejul să stau de vorbă cu d. ministru C. Tomescu în compartimentul d-sale, unde mai erau P. C. Arhim. Melhisedec, starețul M-rei Neamțu și P. C. Ieromonah Vasile Vasilache, dir. cancelariei metropolitane.

D. ministru Tomescu, mă primește în chip cordial și îmi face unele declarații pentru „Opinia".

Actualul subsecretar de stat dela culte a mai vorbit ziarului nostru acum câți-va ani, când sprijinea cu multă vigoare reînzestrarea Mânăstirei Neamțu.

— „Acuma am mai multă putere de a sprijini acțiunile folositoare bisericii" — ne spune d. ministru Tomescu.

Nu voiu precupeți muncă și sacrificii pentru a face realizări de bine pe tărâmul bisericesc.

Vom avea grijă în primul rând de reînviorarea spirituală a Mânăstirilor, care trăiau până acum în lâncezeală, din cauza lipsurilor materiale.

Să nu uităm că acolo în chiliile mânăstirești, s'a plămădit viața culturală a țării românești și tot acolo s'a păstrat sentimentul național nealterat".

*

Părintele Vasilache a prezintat d-lui ministru Tomescu, felicitările I. P. S. Nicodim; iar d-sa a răspuns în cuvinte mișcătoare, declarând că păstrează o dragoste puternică chiriarhului Moldovei.

D-sa spune că se va întâlni la București cu I. P. S. Nicodim cu care va discuta asupra chestiunei reinzestrării Mânăstirilor moldovenești.

Venind vorba despre mitropolia Chișinăului, d. ministru Tomescu ne declară că în biserica basarabeană este liniște și clerul este strâns unit în jurul P. S. Episcop Cozma.

Această liniște se datorește și I. P. S. Mitropolit Nicodim, care a pus ordine la mitropolia Basarabiei.

GR. SPIRU

Asociația „Amicii tinerelor fete"

Eri a luat ființă în localitate filiala Asociației „Amicii tinerelor fete".

Scopul acestei asociații este de a apăra tinerele fete ce vin din provincie în căutarea de servicii, pentruca să nu cadă pe mâinele traficanților.

Președinta filialei este d-na Elena C. Meisner; vice președinta d-nele Maria Petrovanu și Ecaterina Ciurea; casieră d-na Colonel Dumbravă iar secretară d-na Colonel Dobrovici.

„Frontul ostășesc naționalist"

colaborează cu guvernul

O delegație a Frontului Ostășesc Naționalist, — comandamentul Iași — în frunte cu președintele lui dl. Colonel Ion Zamfirescu, s'a prezentat eri 18 Ianuarie c. d-lui Franguleа, prefectul județului și d-lui Gansa primarul municipiului, oferindu-le colaborarea pentru realizarea programului Național-Creștin, în conformitate cu înțelegerea stabilită între dl. Goga, Primul Ministru și delegația Comandamentului Central F. O. N.

Oferta a fost foarte bucuros și călduros primită și în curând urmează să se stabilească modalitatea acestei colaborări.

Conducătorii cred, că e o datorie de conștiință pentru toți ofițerii și sub-ofițerii în rezervă, de a adera și a activa în F. O. N.

Adunarea negustorească dela Ateneul „Dr. C. Angelescu"

Duminică 16 crt. orele 3 p. m. în sala Ateneului „Dr. C. Angelescu" (Sf. Haralambie) a avut loc adunarea comercianților creștini din orașul și județul Iași, convocată de către pr. Gh. Niculea președ. Ateneului.

Deschizând ședința, pr. *Niculea* arată necesitatea creierei unui mare magazin engros de coloniale care să aprovizioneze toate prăvăliile și cooperativele românești, promițând tot sprijinul atât al Primei Soc. de Economie cât și al celorlalte instituții financiare cu care d-sa va lua contact.

Dl. I. C. Teodorescu, elogiază inițiativa Pr. Gh. Niculea și promite tot sprijinul.

Dl. Profesor Ciorchină este de părere de a se face un magazin în formă cooperativă, spre a se putea ajunge la o desfacere cât mai eftină posibilă.

Au mai vorbit d-nii *Zaharia Strat, Ventonică, Av. Popovici, Anghel, Stănică Cojocaru, Benenaru, Căpriță, Av. Cudelcă* etc. etc. care se asociază la inițiativa Pr. Gh. Niculea.

Se alege apoi un comitet compus din 25 persoane, ce urmează să discute forma care să se dea viitorul magazin: societate anonimă sau cooperativă, cum și mijloacele de adunare a fondului necesar.

Membrii din comitet se vor aduna Joi 20 c. la prima Societate de Economie.

Nu se mai fac schimbări

în personalul dela Finanțe

D. Eugen Savu, ministrul finanțelor, a lucrat Luni dimineață cu d. secretar general C. Procopiu, ocupându-se în special de situația funcționarilor din serviciile exterioare, în legătură cu unele mișcări, proectate sub guvernarea trecută.

In urma examinării situației, s'a hotărât ca nici o mișcare de personal să nu se mai facă, în afara celor apărute până în prezent, până la 1 Aprilie 1938, când se va aviza asupra acestei necesități și numai în măsura în care unii dintre slujbași vor fi dovedit lipsă de activitate sau alte neglijențe.

Informațiuni

x *Ministerul cultelor a hotărât să instituie monopolul vânzării lumânărilor de ceară și al icoanelor ortodoxe.*

Vânzarea lumânărilor de ceară pentru necesitățile cultului, se va face în folosul eparhiilor respective.

x Eri s'a semnat jurnalul consiliului de miniștri, prin care se acordă un credit de 100.000.000 lei pentru aprovizionarea cu porumb a regiunilor infometate.

x Ministerul a desemnat ca membri în comisia medicală instituită pe lângă Universitatea din Iași, pe d-nii dr. N. Balan, Leon Baliff și Vlad Buțureanu, profesori la Facultatea de medicină.

Aceste comisii vor lucra în intervalul de la 17—31 Ianuarie curent.

x Vineri 14 Ian. seara, Sectorul Smârdan, naț.-creștin a ținut o populată întrunire. După ce au vorbit d-nii av. Pohonțiu, av. Matcovici, Anghel și Almache, dl. Institutor, V. Matcovici a expus pe larg programul Partidului Național-creștin, îndemnând membrii la luptă cinstită și desinteresată.

S'au primit numeroase înscrieri.

x Eri a fost înaintat parchetului local, criminalul d.n Șos. Păcurari 98, anume Valter Mihai, care a ucis cu lovituri de cuțit pe tânărul Nec. Țuțuianu.

Criminalul a fost depus la Galata.

x D. Cost. Ivanof din str. Ferenț 6, a introdus acțiune de divorț contra soției sale Maria Ivanof din str. Platon 9.

x D-na Rașela Mendelovitz din str. Jurătorilor 6, a introdus acțiune de divorț contra soțului ei Iosef Mendelovitz din str. Cupidon 13.

x **Artistice.** — In ziua de 30 Ianuarie a. c. va avea loc în sala „Mozart", strada Const. Mille No. 4 București, vernisajul expoziției de pictură a d-rei Virginia C. Drob din orașul Vaslui.

x Ziariștii profesioniști care au activat la gazetele locale suspendate, ne roagă să arătăm că *n'au însărcinat pe nimeni și sub nici o formă*, de a strânge fonduri.

Acesta, spre știința tuturor.

x Dl. Nästase Gongeanu este numit membru în comisiunea interimară a jud. Iași, în locul d-lui Manole Crinine.

RACHELLE MARCUS
ZAHARIA IANCULOVICI
Logodiți
Dorohoi Iași

A trăit 105 ani

Bălți 19.—In satul Brânzeni a murit subit locuitorul Pantelimon Chiriac, în etate de... 105 ani.

Numitul a trăit tot timpul în singurătate, iar acum, averea a lăsat-o vecinilor.

De remarcat este că moșneagul n'a fost bolnav de cât o singură dată, pe vremea când în județul Bălți bântuia o gravă epidemie de tifos exantematic.

La înmormântarea lui Chiriac au luat parte numeroși săteni din comunele învecinate.

Extensia culturală

La ciclul de conferințe dela Chișinău, Orhei și Tighina, organizate de „Meșeceu" participă:

1. Dl. Conf. Univ. Ing. I Andriescu-Cale — Tehnica în serviciul omenirii.
2. Dl. Prof. Univ. Șt. Bârsănescu—Profesie și destin.
3. Dl. Prof. Univ. A. Cardaș—Subiectul ulterior.
4. Dl. Prof. univ. C. Fedeleș-subiectul ulterior.
5. Dl. Prof. acad. G. Galinescu-Cântece populare din M-tri Neamț (*cu exemplificări*).
6. Dl. Prof. univ. I. M. Marinescu- Concepția destinului la cei vechi.
7. Dl. Prof. univ. Dr. Gr. T. Popa-Societatea umană și nevoia de cultură.
8. Dl. Prof. univ. Șt. Procopiu—Razele cosmice.
9. Dl. N. P. Smochină, „Rusia și războiul chino-japonez".
10. Dl. Ionel Teodoreanu, subiectul ulterior.

*

Ciclul dela Chișinău se inaugurează Duminică 23 Ian. c. prin conferința d-lui prof. univ. I. M. Marinescu.

Tot Duminică 23 Ian. c. ora 21, va avea loc la Chișinău o serată ieșană.

x *Membrii Societății „Iuțirea Aproapelui"* sunt convocați în adunarea generală pentru ziua de Sâmbătă 22 Ianuarie, ora 3 p. m. în localul Camerei de Muncă, unde se va face darea de seamă morală și alegerea comisiei de cenzori.

Intrucât aceasta este a doua convocare, adunarea se va ține cu orice număr de membri prezenți, iar hotărârile vor fi valabile pentru toți membri.

x Duminică 23 Ianuarie 1938 va avea loc în **Saloanele Cercului Militar** strada Carol *Un festival Artistic Literar* urmat de dans, dat în beneficiul **Soc. Colonia Școlară „Spiru Haret"** cu concursul Academiei de Muzică și Artă Dramatică și a Liceelor din localitate.

Bufet bogat. Muzică. Dans. Inceputul la ora 5. Intrarea 60 lei. Pentru studenți și elevi 30.

x **Contra durerilor musculare, articulare, sciatice** de natură reumatică sau gutoasă întrebuințați **Frantzbrantwein Mentoformic Dr. Ratianu** aprobat de Consiliul Sanitar Superior. Alină durerile redând buna dispoziție.

Depozit Farmacia Dr. Ratianu, Iași Cuza Vodă 83.

Știri polițienești

Furturi. — Răufăcători au furat dela d-na Aneta Grădinaru din str. Lăpușneanu No. 10, mai multe obiecte casnice.

— La locuința d-lui Gh. Alexandru din str. Macovei No. 1, hoții au furat un costum de haine bărbătești, rochii și lenjerie.

— Dl. Haim Braunștain din str. Măcărescu No. 2 a reclamat că răufăcători i-au furat 20 kgr. ceapă. Bănuiala cade asupra femeei Tasia Grecu din str. Măcărescu No. 1.

— A fost condusă la poliție femeea Paraschiva Harnicu din str. Rahoi No. 4, la cerința d-lui N. Elizarov cu acelaș domiciliu, pentru furt.

Accident.—Cu o trăsură a fost transportat la Sp. Sf. Spiridon Vasile Huțanu din str. Zugravi No. 92, care a fost găsit trântit jos și cu un picior fracturat, fiind lovit de o mașină al cărei număr nu l-a putut lua. A rămas internat în clinica II chirurgicală.

Confiscare de pâini.—Dl. D-tru State inspector municipal, a confiscat 10 pâini negre dela mezelăria Blumenfeld Carol din piața Păcurari, care avea lipsă la cântar 150 grame.

Amenințare cu moartea.— A fost condus la poliție individul Moraru Traian din Str. Inginer-Scutari No. 11, la cerința concubinei sale Anica Duluță din Str. Cazaban No. 17, pentru că ar fi amenințat-o cu moartea.

Lzr.

Azi la
CINEMA SCALA
In continuarea succesului filmelor mari prezintă
— — 2 PREMIERE EXCEPȚIONALE — —
FRICA (La peur)
după celebra nuvelă a lui ȘTEFAN ZWEIG
cu Gaby Morlay
Charles Vanel
și George Rigaud
Primul păcat al unei femei măritate. Regia Turjansky
Al doilea film
Greșeli ce nu pot fi iertate
cu Fred Mac Murray și Fr. Farmer

TESTA
Cel mai sigur antigripal

O frumoasa pildă de ieșenism

Dl. prof. C. Motaș a refuzat invitația de a se muta la București

Se știe că Dl. prof. Univ. C. Motaș titularul catedrei de zoologie (care a fost deținută de regretatul prof. Borcea), a fost solicitat de Facultatea de științe din Capitală să se transfere în București și să ocupe catedra de Morfologie care este vacantă.

Dl. prof. C. Motaș în deobște cunoscut ca bun ieșan, a mulțumit colegilor din Capitală pentru onoarea făcută, dar regretă că nu poate părăsi catedra fostului său profesor.

Profesorii bucureșteni, printr'o scrisoare-răspuns, și-au exprimat părerea de rău că n'au avut destule argumente de a convinge pe profesorul ieșan să părăsească Iașul.

Gestul d-lui prof. C. Motaș ar trebui luat ca pildă de toți ieșenii.

Citiți „OPINIA".

Fostul primar din Ungheni urmărit pentru înșelăciune

Eri a fost înaintat parchetului sub stare de arest, fostul primar al Tg. Ungheni, anume Suhăr Roitman, învinuit de înșelăciune și trafic de influență.

Acesta a luat bani dela diferite persoane, pentru a le scoate brevete de cârciumă— bani pe care și i-a însușit fără a-și îndeplini obligația.

Sold Sold
„TRINACO"
Cu începere de azi
Soldează toate articolele de sezon cu prețuri extrem de reduse
„TRINACO"
Iași str. Ștefan cel Mare 11

Mica Publicitate

PIERDUT Buletinul Biroului Populației Iași No. 2340/17132 din 1921 pe numele de Mihail Codreanu.
Acest buletin se declară nul.

PIERDUT buletinul biroului pulație, eliberat de Biroul Populației Iași No. 53973 din 1930 pe numele de Gheorghiu Aneta din Iași str. Clopotari No. 28.
Acest buletin se declară nul.

SE CAUTA practicant în vârstă de 14—16 ani, origina etnică română. A se adresa la ziar sub „Practicant".

Corpul 4 Armată
Serv. Intend.

PUBLICAȚIE

Se aduce la cunoștință generală că în ziua de 22 Ianuarie 1938 ora 9 se va ține la Serv. Intendenței Corpului 4 Armată tratare prin bună învoială, pentru aprovizionarea de piele crom tanin și talpă canate, conform publicației No. 29348 din 8 Ianuarie 1938 a Direcției M. A. N., inserată în Monitorul Oficial No. 8 din 11 | I | 938.

Caietele de sarcini cu toate condițiunile de detaliu, se pot vedea în fiecare zi de lucru la Serviciului Intendenței Corpului 4 Armată între orele 12—13.

No. 120.943
Ianuarie 18 anul 1938

PIERDUT Buletinul Populației No. 1296 din 51934 pe numele de Sadovnic Ruhla din strada I. C. Brătianu 123.
Acest buletin se declară nul.

PIERDUT Buletinul Populației Iași No. 758 | 17881 din 1921 pe numele de Profira Botez din str. Sărărie 118.
Acest buletin se declară nul.

PIERDUT Buletinul Populației Iași No. din 16 Decemb. 1937 pe numele de Podrușneac Zinaida din Șos. Națională No. 39.
Acest buletin se declară nul.

PIERDUT Buletinul Biroului Populației Iași No. 43139 din 1931 pe numele de Natalia Coșarcă din s'r. V. Lupu 35.
Acest buletin se declară nul.

DE VÂNZARE în condiții favorabile, imobilul din strada Apeduc No. 23, având tot confortul și grădină cu flori și pomi fructiferi, aproape de Piața Halei și centru.

DE INCHIRIAT o cameră mobilată cu pensiune. A se adresa la ziar.

Se caută
spre imediată angajare doi contabili-ajutori la Universitatea din Iași.

ULTIMA ORA

Parlamentul a fost dizolvat aseară

Alegerile generale au loc la începutul lunii Mart. O mică modificare a legii electorale

Bucureşti 19.—Eri după amează a apărut „Monitorul oficial“ cu decretul pentru dizolvarea Corpurilor Legiuitoare.

Corpul electoral a fost convocat pentru viitoarele alegeri, în zilele de 2, 4, 5 şi 6 Martie.

Noul Parlament se va întruni în ziua de 10 Martie.

Modificarea semnelor electorale

Tot eri a apărut şi decretul pentru modificarea legei electorale.

Conform nouei legi, toate semnele electorale acordate până acum de comisia centrală electorală, sunt desfiinţate.

Semnul electoral pentru viitor va fi însemnat prin puncte, după locul ocupat pe buletin. Lista No. 1 va avea semn un punct, lista No. 2, două puncte şi aşa mai departe.

Oricât de multe puncte ar fi însă, dimensiunile semnului pe buletin nu trebue să treacă de 10 milimetri pe 10.

*

După apariţia decretului de dizolvare, grupările politice vor cere comisiunei electorale centrale să le fixeze locul pe liste, în ordinea înscrierei.

Aceste locuri rămân neschimbate pe întreaga ţară.

Dispoziţiunile de mai sus sunt valabile şi pentru alegerile judeţene şi comunale.

*

In Capitală s'au depus listele în ordinea următoare: I guvernul, II liberalii, III vaidiştii, IV legionarii, V ţărăniştii, VI iunianiştii.

Această ordine e valabilă în întreaga ţară, astfel că s'a evitat goana pentru ocuparea primelor locuri.

Guvernul va lupta în alegeri sub denumirea de partidul naţional-creştin-ţărănesc.

Alegerile ad-tive şi profesionale

Din cercuri guvernamentale se anunţă că în cursul lunei Februarie se vor face alegeri comunale, judeţene şi la camerile profesionale.

Această,—pentrucă la alegerile de senatori comisiile interimare nu pot vota.

D-nii Dinu şi Gh. Brătianu vor fi primiţi astăzi de M. S. Regele

Bucureşti 14. — Astăzi la prânz va fi primit în audienţă de M. S. Regele, d. Dinu Brătianu.

Şeful partidului liberal va fi apoi reţinut la dejun de Suveran.

După amează va fi primit la Palat, d. Gh. Brătianu.

D-sa va anunţa M. S. Regelui reintregirea liberală.

Mişcare în armată

Bucureşti 19.—Ziarul „Timpul“ anunţă o mişcare în armată cu prilejul zilei de 24 anuarie.

Ar fi vorba de maintări în special în corpul tehnic, jandarmerie, vânători de munte, grăniceri, unde unele promoţii au rămas în urmă prin defectuozitatea legilor şi dispoziţiilor din trecut.

D. gen. I. Antonescu ar însoţi decretul pentru înaintări cu o expunere de motive, explicând grabirea acestor înaintări prin nevoia imediatei reparaţii cuvenită celor nedrept-ţiţi şi prin hotărârea de a se aplica principiul nivelării promoţiilor.

Ieftenirea călătoriilor cu trenul cl. III

se aplică dela 1 Februar

Bucureşti 19.—La ministerul de finanţe s'a ţinut eri o consfătuire la care au luat parte şi reprezentanţii C. F. R.-ului.

S'a întocmit noul tabel al tarifului redus la clasa III-a pe C. F. R., precum şi reducerile acordate la transportul sării şi bumbacului ţărănesc.

Noul tarif pentru călători intră în vigoare la 1 Februarie.

Urmează demersurile pentru o apropiere

între d-nii Maniu şi Vaida

Bucureşti19. —In cursul zilei de eri dl. Iuliu Maniu a avut consfătuiri cu partizanii politici, între cari d-nii I. Mihalache şi V. Madgearu.

Unele ziare afirmă că o apropiere între d-nii Maniu şi Vaida e pe cale să se facă.

In acest sens şi în partidul naţional-ţărănesc şi în cadrele „Frontului românesc“ s'a format un puternic curent, pentru reintregirea forţelor.

Este probabil ca înainte de 24 Ianuarie, când are loc masa anuală a cavalerilor ordinului „Ferdinand“ la care se spune că va participa şi d. Iuliu Maniu--să se producă unele fapte cari să faciliteze apropierea între d-nii Vaida şi Maniu.

In Franţa

Dl. Chautemps a constituit un guvern pur radical

sprijinit pe „Frontul popular“

Paris 19—Dl. Chautemps a reuşit să formeze un guvern pur radical.

D-sa a prezentat d-lui Lebrun, preşedintele republicei următoarea formaţie:

Preşedinte, Chautemps.

Vice-preşedinte de consiliu şi Apărarea Naţională,— Daladier.

Organizarea măsurilor financiare	G. Bonnet
Finanţele	Marchandaux
Justiţia	Campinchi
Externele	Delbos
Internele	Sarraut
Marina militară	Bertrand
Marina comercială	Elbele
Educaţia naţională	J. Zey
Lucrările publice	Queille
Comerţul	Pierre Cot
Coloniile	Steg
Agricultura	Chapsal
Munca	Ramadier
Personalul	Lassalle
Sănătatea	M. Roucar

Noul guvern radical va fi sprijinit în Parlament de „Frontul popular“.

Ora 12

Guvernul pregăteşte

mari întruniri în ţară

Bucureşti 19. — Guvernul va declara în câteva zile deschisă oficial campania electorală.

Partidul naţional-creştin va organiza mari întruniri la Bucureşti, Iaşi, Chişinău, Cernăuţi şi Cluj unde vor participa toţi miniştrii, în frunte cu d-nii Oct. Goga şi prof. A. C. Cuza.

Liberalii îşi fixează candidaturile

Bucureşti 19.—Azi dimineaţă a avut loc o consfătuire acasă la dl. Dinu Brătianu.

La ora 11, consfătuirea a continuat la clubul liberal.

Comisiunea lucrează la fixarea candidaturilor.

Se dă ca sigure până acum candidaturile d-lor Dinu Brătianu la capitală, Gh. Brătianu la Ilfov şi Gh. Tătărescu la Gorj şi Huniedoara.

Depunerea listelor

Bucureşti 19.— La comisia centrală electorală listele au fost depuse de către d-nii I. G. Boian pentru naţ-creştini, R. Franasoviei pentru liberali, V. V. Tilea pentru vaidişti, ing. Clime pentru gardişti, I. Maniu pentru ţărănişti şi Gr. Schilleru pentru iunianişti.

Dl. Iuliu Maniu a depus în cursul dimineţii o nouă contestaţie. De asemenea şi dl. ing. Clime.

Aceste contestaţii se referă la locul 3, pe care-l revendică ambele partide.

Noul guvern francez e primit cu simpatie

Paris 19. — Noul guvern francez e format din 20 de miniştri vechi şi 6 miniştri noi.

Ştiri sosite din Londra şi Whashington arată că noul guvern e privit cu multă simpatie.

Nunta regelui Faruk al Egiptului

Bucureşti 19.—Mâine încep festivităţile nunţei regelui Faruk al Egiptului.

E interesant de relevat că între persoanele oficiale figurează şi un român, Cornel Leahu, demnitar la curtea egipteană.

Lămuririle d-lui ministru al justiţiei

în chestia revizuirii încetăţenirilor

Bucureşti 19.—Dl. Rădulescu-Mehedinţi, ministrul de justiţie a făcut declaraţii ziarelor în legătură cu revizuirea ce ăţenilor.

D-sa a declarat că decretul lege pentru revizuirea cetăţenilor obţinute în mod fraudulos a fost întocmit.

Evreii autohtoni nu trebue să fie alarmaţi de această dispoziţie, deoarece ea nu priveşte decât pe acei veniţi în mod fraudulos după 1918.

Acei cu forme legale, nu au de ce să se teamă.

Faptul că ordinele au fost date spre executare instanţelor judiciare, e o garanţie de legalitatea procedeului şi o chezăşie că totul se va face conform legei.

*

In legătură cu radierea avocaţilor evrei din baroul de Ilfov, ministerul justiţiei a declarat că se va face verificarea actelor tuturor acelor ce ar părea ilegal înscrişi în barouri şi numai după ce se va vedea situaţia exactă a fiecăruia, se va proceda la înlăturarea.

Cîteva familii evreeşti din România

voese să plece în Mexic, Brazilia şi Abisinia

Bucureşti 19.—Ziarul „Universul“ anunţă că o delegaţie de evrei s'a prezentat la legaţia Braziliei, depunând o cerere pentru a se permite unui grup de evrei din România să emigreze la Brazilia.

O cerere similară a primit şi dl. Gonzales, ministrul Mexicului la noi.

In Mexico evreii sunt primiţi pe categorii.

I) evreii liber-profesionişti

II) artişti.

III) comercianţi cu ceva avere.

De asemenea o delegaţie de evrei ruşi din Galaţi a făcut o cerere d-lui Ugo-Solo, ministrul Italiei în România, pentru a li se admite să întemeieze o colonie în Abisinia.

La acţiunea acestora s'au raliat evrei din Reni, Ismail, Hotin şi alte oraşe ale Basarabiei, în total circa 5—600 de familii.

Cele trei legaţii şi-au rezervat dreptul să răspundă.

x Dinţi albi şi sănătoşi, şi gură parfumată se obţine întrebuinţând *Pasta, Pratul şi Apa de gură Odomenthol* care împiedică caria dentară, distruge microbii vătămători, dând dinţilor splendoarea cuvenită. Depozit Farmacia Dr. Ratianu Cuza Vodă 83. Marcă depusă.

Epidemie de tifos exantematic

la Bălţi

Bălţi 19.—In oraşul nostru bântue epidemii de tifos exantematic, în urma referatului medicului primar Dr. Tudor, Primăria Municipiului a hotărât ca populaţia nevoiaşă să facă gratuit baie la baia din str. Cuza-Vodă, în ziua de 19 Ian. pentru dezinfectare.

Organele sanitare au luat măsurile necesare.

x *Săptămâna Ciorapilor* la Magazinul „COMOARA“ :

Ciorapi „Adesgo“	105	lei 49
„ Mon Bijou		„ 49
„ Troter		„ 49
„ de damă lână		„ 69

x *Dl. Prof. Dr. L. Ballif* consultă zilnic între orele 4-6. Boli nervoase şi endocrine. Str. Sărărie 100.

PIERDUT Buletinul Biroului Populaţiei Iaşi No. 27222 din 12 | XI | 1924 pe numele de A Timoftoaie Ruxanda din str. Stivesru 27.

Acest buletin se declară nul.

PIERDUT Buletinul Biroului Populaţiei Iaşi No. 50890/930 pe numele de Ihilovici Maer din strada Nicolina 83.

Acest buletin se declară nul.

Completându-se locurile la excursia

Italia cu Sicilia

organizată de

Turismul Mondial

reţineţi ultimele locuri la excursia

Paris-Londra

— cu vizitările —

Budapesta—Venezia— Coasta de Azur (4 zile) — Milano — Grotele dela Postumia.

Inscrieri şi prospecte la:

„Turismul Mondial“

Bucureşti, Cal Victoriei 60

Tel. 4.85.07

Conducerea:

M. Barasch şi I. Brebu

şi în Iaşi: Biroul Ing. I. Lemel Str. Lăpuşneanu 20 Tel. 11.20

x *Protăţi de marea* destacere de la magazinul „COMOARA“.

A fost identificat

autorul furtului de 100,000 lei

Am relatat furtul săvârşit în str. Apeduc 3, la locuinţa d-lui Lainvand fost funcţionar la primărie, de unde necunoscuţi, prin chei potrivite, au sustras suma de 100 mii lei în bancnote a câte o mie de lei, purtând seria 401—500.

Dl. Dimitrie Agapie şeful poliţiei judiciare, a luat imediat măsuri pentru identificarea hoţilor.

Iată că la magazinul de încălţăminte „Dermata“ din str. Cuza Vodă, şi-a făcut apariţia un domn care a cumpărat patru perechi de pantofi foarte luxoşi. La plată, a scos din portmoneu patru hârtii a câte o mie de lei.

Casieriţa care era pusă în curent cu furtul din str. Apeduc, a atras imediat atenţia patronului, care luând bancnotele în mână, a constatat cu surprindere că au seria banilor furaţi dela d. Lainvand.

Observând situaţia, individul a dispărut imediat din magazin, renunţând la restul de bani. După semnalmentele date de casieriţă şi de ceilalţi funcţionari ai magazinului, poliţia a putut identifica pe individul în cauză.

S'au dat circulări în toată ţara pentru a se putea pune mâna cât mai curând pe hoţ.

L. CIUREA

Dl. Maniu a făcut contestaţie

Bucureşti 19. — Dl. Iuliu Maniu, în numele partidului naţional-ţărănesc, a adresat aseară comisiei centrale electorale o contestaţie asupra modului cum s'a fixat ordinea listelor pe buletinul de vot.

Se afirmă că vor face contestaţii şi alţi şefi de partide.

O dorinţă a d-lui Goga

Bucureşti 19.—Dl. prim ministru Oct. Goga a rugat pe toţi membrii guvernului să nu mai facă declaraţii în legătură cu dizolvarea Parlamentului şi cu situaţia politică.

*

Pentru Joi a fost convocat consiliul de miniştri.

Se vor discuta măsuri de ordin economic şi chestiuni în vederea alegerilor.

Cetiţi „Opinia“

In fiecare seară la ora 7

CEREŢI

informaţia

cu ultimile ştiri din ţară şi din străinătate

EXEMPLARUL 1 LEU

Cumpăr aur de bijuterii Briliante, antichităţi. Vindeţi bine

Brătianu 82

No aţi bine No.

DOCTOR

A. ABERMAN

consultă

BOLI DE COPII

BOLI INTERNE

Intre orele 2—8 p. m.

Tratamente cu raze ultraviolete

Strada I. C. Brătianu 30

colţ cu str. G. Enescu

Doctorul Doctor

C. PARHON ŞTEFANESCU

Medic primar al Spit. Socola

Boale nervoase şi ale glandelor cu secreţiuni interne

METABOLISM BAZAL

Cons. 2—4 p. m.

Str. Tăutu 2 Tel. 2269

MAŞINA DE TIPAR

No. 6, 8, 10 sau 12

IN BUNA STARE

CUMPĂRĂ

ŞTEFAN GRIGORIU

Tipograf Huşi

Azi la Roxy

până Duminică inclusiv

2 opere monumentale

— cu 10 lei plus taxele —

Craiul Pădurilor

cu Warner Baxter

Al doilea film

Gondola cu himere

de Maurice Dekobra

cu Marcelle Chantal

Trianon-ul

prezintă azi pe cea mai sărbătorita vedetă a vremii

PAULA WESSELY

alături de celebrul

RUDOLF FORSTER

în filmul de mare intensitate dramatică

Prima noapte

Un film care trebue văzut de tot Iaşul, o realizare care merită atenţiunea întreagă a spectatorilor, al doilea film: Colosală cursă din Far West

Tara fără legi

cu DICK FORAN

Completare: Jurnalele Sonore Centurio şi Eclaire

Quadrat Riga

ANUL XXXIV No. 9240

1 LEU

OPINIA

Ziar popular cotidian

VINERI 21 IANUARIE 1938

ABONAMENTE:
Lei 350. . . . . pe un an
„ 180. . . . . „ 6 luni
„ 90. . . . . „ 3 luni
„ 35. . . . . „ 1 lună
„ 1500. . . Instituții publice

Atelierele tipografice „Opinia"
IAȘI STR. LAPUȘNEANU 37

TELEFOANE
Redacția . . . No. 1298
Administrația . . . „ 1299
Serv. de noapte red. . . „ 1436
„ admin. . . „ 1567

Redacția și Administrația
IAȘI STR. LAPUȘNEANU 37
Director: C. R. GHIULEA

BIBLIOTECA UNIVERSITĂȚII

DESCHIDEREA campaniei electorale

In plină dispută asupra constituționalității dizolvării Parlamentului (înainte de constituire), —faptul s'a produs.

Discuțiile și-au pierdut, deci, în chip brusc. oportunitatea. Deacum înainte. interesează acțiunea pe teren: lupta electorală.

Intrăm într'o perioadă de scurtă dar intensă agitație electorală. Nu-i vorba numai de alegerile generale fixate pentru primele zile ale lunii Martie, — ci și de alegerile administrative și profesionale care se vor desfășura în luna Februar.

Aceste alegeri trebue negreșit să aibă loc înaintea celor generale, pentrucă de ele depinde în bună parte majoritatea în Senat. Consiliile comunale și județene aleg 71 senatori, și deci guvernul are interes ca aceste consilii să fie alese, pentru a putea indica acest număr însemnat de reprezintanți în Maturul Corp.

Prin urmare, alegeri active în toată țara în cursul lunii Februar; și apoi alegerile generale la începutul lui Mart.

*

Legea electorală n'a fost modificată decât într'un amănunt secundar: înlocuirea semnelor geometrice și fixarea ordinei pe buletin în toată țara, după ordinea stabilită la București.

Dacă schimbarea semnelor provoacă oarecare greutăți partidelor, în schimb noul fel de stabilire a ordinei pe buletin înlătură aspectul urât al luptelor pentru cucerirea locului, pe sălile tribunalelor.

Asemenea luptă urâtă se limitează numai la Capitală. Poate era bine dacă se evita și acolo, —adoptându-se sistemul tragerei la sorț.

Obligația cotei de 40 la sută a rămas în picioare. Guvernul va trebui deci să-și încordeze toată forța de propagandă, în fața partidelor de opoziție care vor lupta vajnic cu scopul de a limita reușita guvernamentalilor.

E de prevăzut, așa dar, o luptă electorală foarte însuflețită.

X.

= Năvala apelor la Vâlcov =

Se știe că, zilele acestea, din pricina îngrămădirii sloiurilor pe Dunăre, apele au năvălit în târgul Vâlcov din Deltă, acoperindu-l în bună parte. Populația a fost salvată cu bărcile și transportată în locuri mai înalte. Acuma, apele sânt în retragere, lăsând în urmă multă jale.

In clișeu, o vedere din Vâlcovul inundat.

Discuții politice

Frământări în taberile opoziției

Zile agitate, nopți de insomnie, zbucium și frământări nervoase în toate taberele!

Inverșunare și tensiune, duse până la furie. Dar românul are un proverb: *toamna când simte că moare, —vespea înțeapă mai tare*".

Și nervii, și furia taberelor de opoziție, au ceva din veninul vespiei ce moare.

Demonstrația acestui adevăr, au făcut-o toate partidele de opoziție, în ziua de Luni din săptămâna aceasta în urma unui zvon prematur despre dizolvarea Camerii.

Liberalii, prin masivii lor reprezentanți, toiau în palatul de justiție, urmați de câteva cete de agenți electorali, prevăzuți cu brâe roșii și cetlăe. Erau și câțiva „*demnitari*" cari făcuseră „oferte" guvernului, cerând „*ceva*" în schimbul „idealului naționalist" pentru care luptă „*de mult*", dar care oferte au fost respinse pentru *nedemnitatea „demnitarilor"*. Țărăniștii cam consternați și provocatori; vaidiștii; georgiștii puțini ca zilele bune sub guvernul de eri; și foarte mulți „*neexprimați*" gata să-și vîndă recomandația pe „*un pol*" și să sprijine o candidatură, zi de afaceri....

Ce vor oare toți, și pentru ce se zbat?

Ce mai vor Liberalii? In virtutea cărui drept cer votul oamenilor? Vor să apere ceva? Dece n'au apărat cât au guvernat? Ce vor Țărăniști? Ce vor Georgiștii?

Iubesc țara aceasta?

Apoi dacă iubesc țara, să o lase pe mâna Cuziștilor; și aceasta pentru următoarele considerații: *Intâi, sunt guvern de fapte nu de vorbe; fapte în folosul celor mulți și umili nu celor puțini și'avuți.* Apoi sunt guvern care luptă pentru Hristos și asta convine tuturor creștinilor. Luptă pentru Rege, și asta convine tuturor românilor. Și luptă pentru Națiune, și asta trebue să convină tuturor. Sau poate că asta nu le convine?

Atunci lupta pentru străini? Au fost în toate timpurile apărători ai intereselor altora. Numai că dacă d-voastră nu vă schimbați, *s'au schimbat timpurile.*

Trezește uimire și naște întrebări graba și zbuciumul fracțiunilor „*de dreapta*".

Explicabilă frământare, dacă am avea guvern de stânga sau de centru. Dar când guvernul e întemeiat pe teoria și programul lui Cuza, care este inspiratorul ca să nu zic întemeetorul direct al tuturor aspirațiilor de dreapta creatorul tuturor *îndrăznețelor programe*, și căruia se cuvine integral realizarea lor, — ce mai vor „*cei de dreapta*"? *Au alt program? cred că nu, cel puțin n-a spus-o nimeni.* Nu realizează guvernul său? Dați-i răgaz.

Pare oarecum *interesată*, (nu interesantă), și oricum *tristă* frământarea opoziției. In acelaș timp este și *elocventă*. Proverbul e al românilor.

M. Gr. Constantinescu

„Legea Dreptății" pentru studenții orfani de război

Dela Fanarioți și până'n zilele noastre, milioane de legi și-au întins ca niște vulturi uriași, aripile asupra plaiurilor noastre. „Avem foarte bune legi, spuneau unii, dar nu se aplică. Alții ziceau: Sunt prea multe; cine să mai țină seamă de toate?" Insă o *lege a dreptății*, despre care spunea D. Gheorghe Cuza, n'am auzit să fi existând. Totuși am văzut-o aplicându-se, și în niște împrejurări așa de triste încât toate celelalte legi care pretindeau că sunt și ele „cam ale dreptății", trebue să fi înghețat de rușine.

Dela războiu încoace, toate partidele politice au scris în programele lor, rezolvarea problemei celor ce s'au sacrificat pentru patrie și a urmașilor acestora, bine a venit la conducere, a făcut și o lege a *ocrotirii* I. O. V. Dar ce deosebire! Cât de frumos scrie legea că invalizii, orfanii și văduvele de războiu vor fi ajutați, îngrijiți, îndreptățiți, — și cât de mizerabil își târăse acești *ocrotiți* nenorocirea pe străzi și pe drumurile satelor. O lege a dreptăței. nu era.

Există o lege pentru ocrotirea orfanilor studenți. S'au înființat o serie de eforii și de efori, comisii și direcții, oficii și servicii, cu dispoziții, decizii, încheeri, hotărări și câte altele. Pe cine voiau să aprobe niște domni respectabili, cu burtă și chelie, — aprobau. Pe cine nu, —i se închidea camera, i se lua masa și nu-i rămânea decât să stărue pe lângă vre-un potentat, dacă cunoștea, să i se aprobe. Căci, legea-i dură și de asta e lege de ocrotire, ca să fie cât mai dură.

Și cere legea aceia: să nu fi avut 21 de ani când te-ai înscris la universitate; să fi urmat la cursuri când n'aveai unde sta și ce mânca; să fi luat toate examenele cu note bune când nimeni nu te scutea de taxă și-ți era rușine să te duci jerpelit la cursuri; și multe altele.

Din vre-o 60—70 de studenți I. O. V. ce urmau la Iași, nu erau nici 5 cari să îndeplinească cele o sută și ceva de condiții.

Așa că, de oarece erau 80 de locuri budgetare, paracomisiile au mai trecut peste unele, au mai închis ochii și au aprobat pe ici, pe colo. Cam la nemereală.

Unul fusese până mai anul trecut notar, perceptor, factor poștal sau mai știu eu ce. Trebuind să facă loc unui favorizat de vre-un politicean, a venit la 23 de ani să se înscrie. *Nu se aprobă.*

Altul e licențiat, a muncit cum a putut, dar nu s'a ales cu nimic. Având dragoste de carte, se'nscrie la doctorat, pentru a nu-și perde anii în care poate munci, căutând o slujbă pe care nu i-o dă nimeni. *Nu se aprobă.*

(Continuare în pagina 2-a)

Din toată lumea

Lipsă de alimente la Madrid

Aflat zilnic în bătaia tunurilor și aeroplanelor, Madridul cunoaște acum și foamete. Alimentele sânt din ce în ce mai rare, iar prețurile au atins cifre fantastice.

Autoritățile madrilene au raționat hrana și depun sforțări pentru a organiza consumul. Rația zilnică a pânei a fost fixată la 100 grame de persoană. In depozitele publice s'a pus în vânzare și carne conservată, tot câte 100 grame de persoană.

Multe alimente de primă necesitate lipsesc cu desăvârșire. Viața la Madrid a ajuns un chin grozav!

§

Lacrimile și frumusețea

Un medic american susține, pe baza îndelungatelor sale cercetări, că lacrimile au o înrâurire binefăcătoare asupra tenului, atât prin compoziția lor. cât și prin activitatea musculară desfășurată în timpul plânsului.

Metoda nu trebue însă exagerată și doctorul nu garantează reușita decât dacă pacienta plânge... sub controlul medical.

§

Zăpadă pe vulcanul Etna

Cum rar se vede, vulcanul Etna e acoperit de zăpadă care s'a ridicat la un metru grosime. Numeroși skicuri veniți de pretutindeni, și mai ales străinii dela Turmina, au alergat să facă ski pe vulcan.

Drumul către vulcan este curățat într'una de un număr de oameni aduși pentru acest lucru.

Zăpada a acoperit din abundență toate regiunile din jurul vulcanului, oferind prilejul unei vederi încântătoare.

§

Un pește fantastic

In apele râului Duna (Lituania), a fost pescuit un pește uriaș, dintr'o speță necunoscută până astăzi. Monstrul cîntărea 150 Kgr.

In pântecele acestui animal apocaliptic s'au găsit...un porc și câteva rațe! Faptul a provocat o legitimă senzație.

Se crede că acest pește fantastic s'a rătăcit în apele râului Duna, venind din Marea Baltică.

§

Zahăr artificial

Profesorul Baly dela Universitatea din Liverpool a reușit, după îndelungate încercări, să fabrice zahăr în laborator, din bioxid de cărbune și apă, supuse razelor de lumină albastră și roșie.

Savantul a dat acestui procedeu numele de Photosinteză a hidraților de carbon. Deocamdată experiența e încă foarte costisitoare.

§

O femee-călău

Miss Huong Lee, din țara Soarelui-Răsare, care și-a terminat de curând studiile la o universitate americană, —ocupă în armata japoneză postul de gâde. In această calitate, ea decapitează zilnic până la 20 oameni.

§

Bogățiile submarine

Se știe de multă vreme că în terenul din fundul mărilor, se găsesc îngropate cele mai de seamă materiale prime.

Totuși, din cauza dificultății extragerii lor, nu s'a pus în practică problema recuperării acestor materiale, ce alcătuesc o importantă rezervă.

Un american însă. cu o inițiativă îndrăzneață, Captain Lakes — directorul unor mari societăți miniere din noul continent — a făcut de curând o comunicare asupra unui proect al său, destinat să pună în valoare bogățiile submarine.

Proectul nu poate fi taxat drept o utopie, întrucât depozitele imense de cărbuni, care s'au constatat că există în subsolul Oceanului Atlantic, se'ntind pe o suprafață egală cu de trei ori aceea a Statelor-Unite și sunt accesibile la o adâncime mijlocie de 180 metri sub nivelul mării.

Deasemenea, imensele zăcăminte petrolifere în apropiere de coasta Pacificului dinspre Statele-Unite, nu prezintă dificultăți de neînvins.

Firește, e vorba de folosirea unor camere de aer și a unui sistem de conducte în proporții grandioase.

S'a pornit în Franța o mișcare obștească pentru sporirea natalității

Se știe că populația Franței stagnează ca număr. Din punct de vedere demografic, Italia a întrecut Franța, iar Germania în scurt timp o va dubla.

Situația aceasta îngrijorează foarte mult pe francezi. Și s'a pornit la Paris o intensă mișcare pentru sporirea natalității.

Diverse asociații pentru încurajarea căsătoriei și proteguirea căminului, au întocmit un plan amănunțit, cerînd legiferarea lui. Intre altele, se propune:

Ministerul sănătății să fie reorganizat și să devie „Ministerul sănătății publice, al nupțialității și al natalității".

Pe lângă acest minister să se creeze un „Oficiu național al căminului", cu atribuția de a înlesni căsătoriile între persoane sănătoase la trup și la minte. Oficiul acesta, cu sucursale în toate orașele franceze, va pregăti întâlniri între persoane, în vederea contractării de măritișuri. Adevărată agenție matrimonială...

Să se acorde (după modelul Germaniei și Italiei), câte o subvenție de 6000 franci (35.000 lei) perechilor lipsite de mijloace și care se căsătoresc.

Dar suma aceasta va fi restituită statului, în caz că menajul nu realizează trei copii în timp de 5 ani.

Nimeni să nu poată fi numit în funcții superioare, dacă nu-i însurat și n'are copii.

Chiar pentru deputați, senatori și miniștri, va fi obligația să fie însurați și să aibă cel puțin un copil.

In acest fel, se nădăjduește că s'ar putea încuraja puternic sporirea populației în Franța.

Nu știm însă dacă legiferările — dese ori artificiale — pot schimba mult situațiile naturale (într'un studiu avansat, de evoluție) care mențin în stagnare populația Franței.

Nunta dela Cairo
Trusoul tinerei regine Farida

Astăzi încep la Cairo serbările nupțiale ale tânărului rege Faruk.

Regele Faruk, suit pe tron de un an și ceva, e foarte

REGELE FARUK

tânăr. El încă n'a atins majoratul. La curtea egipteană, a făcut cunoștință cu Farida Zulficar, fiica în etate de 16 ani, a unui Pașă, înalt demnitar.

Captivat de grațiile frumoasei copile, regele Faruk a hotărît să se căsătorească. Nunta are loc, cu un splendid fast oriental, astăzi 20 Ianuar.

Trusoul nouei regine Forida a fost comandat la cele mai mari case din Paris. E vorba de vre-o 45 rochii și mantouri în valoare de 750.000 franci francezi (5 milioane lei).

Senzație deosebită fac însă patru mari toalete de gală, împodobite cu aur și pietre scumpe.

Rochia de mireasă e tot ce se poate mai fastuos. Trena e lungă de peste 7 metri, tivită cu catifea albastră și hermină. Desenele în fir de aur și pietre scumpe, reprezintă foi de lotus și o semilună pe care e scris un verset din Coran.

La solemnitatea nupțială de astăzi, asistă delegați ai mai multor State, — în special ai Angliei și Dominioanelor britanice.

Cauzele crizei matrimoniale
Conferința d-lui prof. Petruș Niculescu

Prima conferință organizată de „Meșeceu" după vacanța de Crăciun, a fost cea de Duminică dimineață în „Aula Universității" și în care Dl. dr. Petruș Niculescu distinsul profesor la facultatea de medicină, și-a expus părerile în legătură cu criza matrimonială, dând și unele soluțiuni practice.

După o frumoasă introducere în care arată care sunt cauzele crizei matrimoniale în timpurile noastre, d-sa se oprește asupra fiecăruia în parte, dând numeroase exemple luate din cariera sa de medic, care i-a prilejuit cunoașterea în deaproape și studierea a numeroase situații interesante.

Literatura a fost acuzată de către mulți scriitori, cum a fost și Jules Romains, că produce boli sociale; că spiritul de imitație al cetitorilor îi face să pue în practică ceiace au găsit în lecturile lor.

„Werther" al lui Goethe „M-me Bovary" a lui Flaubert „Nora" a lui Ibsen sunt operele cele mai cu răsunet și mai acuzate că au avut influențe nefaste asupra lectorilor. Dar toți acești scriitori n'au făcut decât să copieze tipuri din realitatea lor înconjurătoare, deci acuzațiunea cade.

Căsătoria a primit o teribilă lovitură în timpul marelui războiu, când trista realitate a distrus respectul pentru căsătorie, și aceasta nu numai la noi.

In Franța de exemplu, femeile lucrau în timpul războiului cu multă râvnă pentru cei plecați pe front, dar în raporturile cu cei în jur erau foarte ușuratice.

Valul de nebunie al războiului cuprinsese toată lumea și a produs multe adultere.

După războiu respectul pentru familie e atins grav de criza economică. Bărbații nu mai au suficiente posibilități materiale spre a putea contracta un mariaj durabil.

Femeia, ca urmare a crizei matrimoniale, a ieșit repede din legăturile cu care era ținută de cămin și a început să muncească pentru câștigarea existenței.

Creșterea numărului femeilor ce muncesc astăzi, contribue la scăderea numărului de căsătorii, sau nu? Aceasta poate fi un impediment pentru căsătorie, după cum poate să ducă la ea.

După statisticile dela Holywood, media maximă de durată a căsătoriilor dintre staruri, e de 2 ani; iar minima e de 2 luni. Vedetele de film au câștiguri imense ce le ajută la satisfacerea oricărei dorințe, deaceia și frecvența divorțurilor e mare acolo.

Cu fapte precise, d-sa arată că s'a ajuns pretutindeni la o situație foarte grea pentru căsătorie. Sunt însă oameni cu respect pentru cămin și copii și care trec cu vederea unele ușurințe ale partenerilor lor de viață; aceștia nu vor divorța niciodată,

Dar dacă numărul căsătoriilor scade și al divorțurilor crește, suntem siliți să cre-

(Continuarea în pagina 2-a)

Când plouă sau ninge
purtați
Galoși
și
Șoșoni
Marca
Quadrat
RIGA
Depozitul fabricei: Mag. „QUADRAT"
Str. Ștefan cel Mare 15, alături de Banca Marcovici

TYP
Purgativ neîntrecut

MUȘTAR CU MUST
RECOLTA NOUA
S'A PUS IN VANZARE LA PRINCIPALELE BACANII ȘI MAGAZINE DE MEZELURI
Dep. G-ral Farmacia Werner-Iași

CINEMA PHOENIX
CU 8, 10 ȘI 13 LEI
- Ora - fatală
O dramă puternică cu Franchot Tone și Loretta Young.
Al doilea film
Nemuritoarea operă
Koe[illegible]smark
cu ELISA LANDI
Complectare: Jurnal sonor

CABINET DENTAR
Dr. Jean David
Medic stomatolog
Boli și operațiuni de
dinți și gură
Str. Lăpușneanu 47
Cons. 9—12 și 3—7 p. m

DOCTOR
A. Socolovschi
Specialist în boli și operații de
nas, gât, urechi
Piața Unire
Str. Săulescu 2
DIATERMIE SPEC. ORL.
Inhalație cu ozon (electr) electroterapie, înaltă frecvență
Cons. 8½--10 12--2 5--7

AI INTREBUINTAT VINUL TONIC Dr BECEANU GUST DELICIOS EFECT NEINTRECUT DEP FARM. Dr BECEANU IAȘI
VIN TONIC
Vitaminat
Iradiat
La cerere se remite în provincie, contra ramburs cura completă de 3 sticle Lei 220. Depozit: Farmacia Dr. Beceanu, Piața Halei.

DOCTOR
D. V. Dobrescu
Asistent Universitar
Chirurg al Spitalului Asig. Sociale
Str. Piața Sf. Spiridon
(alături de Farmacia Adace)
Boli și operațiuni chirurgicale și de femei
Consult. 2—4, 7—8 seara

GALOȘI și ȘOȘONI
CHILIPIR
de la 120 lei perechea
LA DESFACEREA
DIN STR. ANAST. PANU 56
vis-a-vis de Biserica Sf. Nicolae

CABINET DENTAR
Dr. Sofia Aizman
Medic Stomatolog
Specializat în boli și operațiuni de dinți și gură
Consult. 9 1 a. m. 3-7 p. m.
PIAȚA UNIREI 19
(deasupra Parfum Jupiter, vis-a-vis de Bereria Pragadiru

Institutul de Electro-Radiologie medicală
Dr. GH. COSTIN
Medic radiolog la Dispensarul pentru Profilaxia Tuberculozei și Asigurări Sociale Iași
Examene radiologice pentru Plămâni, inimă, stomac, intestine, ficat, rinichi, oase.
Consult 3—5 p. m.
și după rendez-vous
IAȘI, PETRU RAREȘ 9

DOCTOR
Eugen I. Ionescu
Medic Șef al Ambulatorului Antivenеric No. 2
Asistent Universitar
Specialist în boli de piele, sifilis și venerice
Zilnic consult 8—10 a. m. și 6½—8½ p. m.
Iași, str. Cuza Vodă 42
(casele fost Cristofor vis-a-vis de Camera de Comerț

„GHIAȚA" S. A. R.
pentru fabricarea gheții artificiale și utilizarea frigoriferelor
— Iași —
CONVOCARE
Acționarii S. A. R. „Ghiața" din Iași, sunt rugați a se întruni în adunare generală ordinară, în ziua de Sâmbătă 12 Februarie 1938 ora 10 a. m. la sediul societății la Abator Str. Aurel Vlaicu 78, cu următoarea ordine de zi:
1) Darea de seamă a Consiliului de Ad-ție și raportul censorilor pe exerc. 1937.
2) Aprobarea bilanțului și contului de Profit și Pierdere încheiat la 31 Decembrie 1937 și descărcare de gestiune a Consiliului de Ad-ție și Direcțiunei pe exerc. 1937.
3 Aprobarea distribuirei unei dividend.
4) Alegerea a 4 membri în Consiliul de Administrație în locul d-lor Ion Zipa, Mircea Badareu, Anibal Ciurea și N. L. Stroici.
5) Alegerea a 3 censori și 3 censori-supleanți.
6) Fixarea jetoanelor de prezență pentru membrii Consiliului de Ad-ție și censorii pentru exerc. 1938.
Membrii Consiliului de Ad-ție și censorii eșiți la sorți pot fi realeși.
Vor putea lua parte la adunare, acționarii cari vor depune acțiunile la sediul societății cu 5 zile înainte de adunare.
Dacă în ziua de 12 Februarie 1938, nu se va întruni numărul legal de acționari, cerut de lege și statute, adunarea se amână la 19 Februarie 1938, când se va ține la aceeași oră, în acelaș local și aceiași ordine de zi.
Consiliul de Administrație

Asociația feministă din Iași în frunte cu presidenta sa doamna **Elena Meissner** invită publicul să ia parte la
Conferința
d-lui profesor universitar I. D. Ștefănescu care va vorbi despre „Domnițe și Jupânese în arta veche românească".
Conferința va avea loc în Aula Universității Duminică 23 Ianuarie ora 5 p. m.

DOCTOR
Iosif Goldenberg
Medic de Spital
Specialist în
BOLI DE PIELE, SIFILIS VENERICE
Strada Palat No. 2
(vis-a-vis de Palatul Administrativ)
Cons. 8-11 dim. 3-9 p. m.

SIDOLI
prezintă azi
2 filme mari într'un program colosal —
Melvyn Douglas
Gail Patrick
și Tala Birell
în —
LUPUL singuratec
Al doilea film
Geniu sau criminal
Povestea fantastică a unui om mort — urmărit de poliție
Omul cu două vieți
cu Ralph Belami și Marien March
Complectare Jurnal Pathe

Șoșoni Galoși Quadrat Riga

A fost arestat autorul furtului de 100.000 lei

Cercetările întreprinse de poliția judiciară condusă de d. Agapie, ajutat fiind și de d. comisar ajutor Costea, în legătură cu furtul de 100 mii lei dela d. Lainvand, au fost încununate de succes.

După câteva ceasuri dela identificarea făptașului, s'a ajuns la arestarea lui. El se numește Wald Marton, originar din Brăila, în vârstă de 26 ani și cu domiciliul în str. Zamfirescu No. 20.

S'a procedat la o percheziționare corporală, găsindu-se asupra lui suma de 84 mii lei. In interesul cercetărilor poliția a arestat și pe mama sa care a luat parte la cumpărăturile făcute în oraș.

Poliția caută să stabilească dacă hoțul a avut și complici.

LĂZĂRESCU CIUREA

Adunarea generală a asociației artiștilor Teatrului Național

Manifestația de simpatie făcută d-lui director Sandu Teleajen. — Crearea unei case de ajutor pentru artiștii ieșeni

Marți a avut loc adunarea generală a Asociației artiștilor Teatrului Național din Iași.

S'a dat mai întâiu descărcarea comitetului, pentru gestiunea anului precedent, constatându-se o înfloritoare situație materială. Au fost reales cenzori d-nii: C. Sava, C. Protopopescu și Șt. Ciubotărașu, iar d. N. Veniaș secretar și d-ra Tanți Lăzărescu, casieră a asociației.

Tot odată au fost cooptați membri, d-ra Athena Marcopol, d-nii Aurel Munteanu, Ilie Doroșcanu și I. Lascar.

Intreaga asistență a elogiat pe d. Sandu Teleajan, membru fondator al asociației, azi directorul Teatrului.

S'a desbătut apoi un caz de neocamaraderie, înlierându-se un actor care în orice împrejurare ponegrește instituția teatrului, camarazii și spectacolele.

In urma propunerei d-lui Sandu Teleajen, s'a hotărât crearea unei case de ajutor reciproc pentru actorii teatrului, realizându-se un fond special din economiile lunare ale fiecărui membru. Afară de aceasta, pe lângă ajutoarele de boală ce se acordau până acum, asociația va avea posibilitatea să înlesnească membrilor săi suferinzi, repauzarea într'o stațiune climaterică sau balneară.

Pentru o cât mai strânsă camaraderie și un cât mai mare progres al asociației, adunarea a hotărât ca de acum să se întrunească macar de două ori pe lună.

REP

„Legea Dreptății"

pentru studenții orfani de război

(Continuare din pagina 1-a)

Unul a făcut armata, altul a fost bolnav, altul a căzut la un examen. *Nu se aprobă.*

— „*Se aprobă*, fără condiții", a spus d. Gheorghe Cuza, ministrul muncii, citind memoriul studenților orfani.

Unul din respectabilii domni pus să-i ocrotiască, îi arată o lege și unsprezece dosare cu dispoziții, ce se bat cap în cap între ele, și toate împreună, cu legea.

— „Domnule, a răspuns ministrul, este și *o lege a dreptății*. Pe aceia d-ta n'o cunoști sau nu vrei să mi-o arăți. Eu, în virtutea acestei legi, înțeleg să li se dea aprobări orfanilor de război. Arată-mi unul care nu merită sau care are unde se duce! Nu este. Dar Dvs. nu le aprobați. Se aprob eu".

Legea Dreptății! Să fie oare adevărat?

Orfanii din Războiu studenți din Iași

PIERDUT Buletinul Populației No. 17456 din 1921 pe numele de Moses Kahane din strada Sf. Sava 9.
Acest buletin se declară nul.

PIERDUT buletinul biroului pulație, eliberat de Biroul Populației Iași No. 37130 din 1927 pe numele de Ackerman Ghersin din str. Ipsilanti 13.
Acest buletin se declară nul.

PIERDUT Buletinul Biroului Populației Iași No. 14915 din 1921 pe numele de Isidor Schächter din str. Nicolina 31.
Acest buletin se dec ară nul.

PIERDUT caiet de cursuri dela Facultatea de Medicină Iași sub numele de Bader Salo având No. matricol 4544.
Il declar nul.

SE CAUTA practicant în vârstă de 14—16 ani, origina etnică română. A se adresa la ziar snb „Practicant".

Doctor
Adrian Ștefănescu
Medic de Spital
Boli interne și nervoase
METABOLISM BAZAL
Consult 4—6 p. m.
Str. Tăului No. 2
Telefon 2269

DOCTOR
Rudolf Himelbrand
medic de spital
SPECIALIST IN BOLI ȘI OPERAȚIUNI CHIRURGICALE
BOLI DE FEMEI
Cons. 3—6 p. m.
Iași, Str. Elena Doamna 55
alături de Maternitatea Israelită

DOCTOR
SOLO SCHREIFEL
Specialist în
Boli de piele
Venerice, sifilis
Diagnostic precoce al sifilisului prin examenul ultra-microscopic
DIATHERMIE
Raze Ultra-Violete
Consultații și tratamente
7—10 dim. și 2—9 seara
Str. Anastasie Panu 70
TELEFON 2110

Balul Reg. 2 Transmisiuni

Unitatea de elită care este Regimentul 2 Transmisiuni, organizează un bal select, pentru seara de Sâmbătă 29 Ianuar, în saloanele Cercului Militar Iași.

Două muzici, bazar, bufet copios, diverse surprize vor face ca petrecerea să înainte pe participanți.

Vom reveni cu amănunte.

Pentru ofițerii pensionari

Se aduce la cunoștința domnilor ofițeri pensionari din garnizoana și județul Iași, că, pentru a-și putea primi drepturile de pensie pe luna Ianuarie 1938, sunt obligați ca până la data de 20 Ianuarie 1938, să prezinte serviciului Casieriei Regimentului 13 Dorobanți certificatele eliberate de către circumscripția poliției respective prin care să dovedească că sunt în viață la 1 Ianuarie 1938, cunoscând că în caz contrar vor risca să rămână fără pensie pe luna Ianuarie 1938.

x Duminică 23 Ianuarie 1938 va avea loc în **Saloanele Cercului Militar** strada Carol *Un festival Artistic Literar* urmat de dans, dat în beneficiul Soc. **Colonia Școlară** „Spiru Haret" cu concursul Academiei de Muzică și Artă Dramatică și a Liceelor din localitate.

Bufet bogat. Muzică. Dans. Inceputul la ora 5. Intrarea 60 lei. Pentru studenți și elevi 30.

Stiri Judiciare

Cabinetul IV instrucție a emis mandat de arestare contra lui S. Roitman fostul primar al Comunei Ungheni.

Tribunalul însă a infirmat mandatul de arestare.

Doamnele Elena, Ecaterina și Maria Baleș, originare din Constanța, în prezent stabilite în Iași, strada Iarmaroc 14, au reclamat parchetului pe tutorele lor, cpt. Asanachescu din Constanța, învinuindu-l că le înstrăinează averea.

*

D. Lipșa Blumenfeld din str. Nicolina 25, a reclamat parchetului pentru abuz de încredere pe Iancu Moscovici din str. Socola 24.

Reclamantul a încredințat d-lui Moscovici o sumă de bani pentru a-i procura lemne, banii pe care acesta și i-a însușit.

*

Industriașul Aurel Margulies din str. Arcu 13 a reclamat poliției palatului de justiție, că fiind pe sala tribunalului, a fost acostat și insultat de comerciantul Beno Natansohn din str. Ștefan cel Mare.

*

Comerciantul Rudolf Dinter din Șos. Națională 16, a reclamat parchetului pentru lovire, pe vecinii săi L. Chilibuță (ss.) Maria Rusu.

*

Tribunalul local secția II a amânat judecarea procesului de atentat la pudoare intentat comerciantului Favel Herșcovici din str. Cuza-Vodă.

*

Curtea de Apel secția II a achitat pe farmacistul Martin Velt din str. Cucu de faptele de denunțare calomnioasă și falș, reclamat de d. Ghețel Moisă din str. Cucu.

*

Comerciantul Bernard Goldstein din Comuna Vlădeni jud. Iași a făcut apel la tribunal fiind condamnat la 2000 lei amendă pentru insulte.

*

D. avocat Ocatov Preutescu din București a acționat în judecată pe d. Ion Pârău proprietar din Comuna Osoi jud. Iași, pentru a fi decăzut din beneficiul legei de conversiune, deoarece nu a achitat ratele.

*

D. Samoil Leibovici din Tg. Ungheni, a făcut acțiune în justiție, cerând ca pe bază de martori să fie înscris în registrele stării civile a com. Ungheni unde a fost născut dar a fost omis de a fi înscris.

Stiri din Bălți

Consfătuirea dela Prefectură

Dl. prefect Dr. Hâncu a convocat toate autoritățile școlare în vederea organizării serbării Unirii, căreia conform deciziei guvernului, i se va da anul acesta o amploare mare.

Vor avea loc 2 serbări naționale organizate de elevi, la teatrele „Lux" și „Sapho".

*

Cantina școlară „Ocrotirea".

Din inițiativa unui grup de doamne din localitate, în frunte cu d-na Rusu, s'a redeschis cantina „Ocrotirea", spre a veni în folosul copiilor săraci care învață la școală.

*

Noul regim al cărnii.

Comisia interimară a luat noi măsuri în vederea eftinirii alimentelor depe piața orașului. Astfel s'au fixat noi prețuri la carne și anume: 17 lei kgr. carne de vită și 24 lei carne de porc. Tot odată a obligat ca laptele să se vândă cu 5 lei litrul, cartofii cu 3 lei kg. iar făina de porumb cu 4 lei kg.

*

Cercul cultural „Vestitorul"

Zilele acestea a avut loc în casa parohială din com. Prajila jud. Soroca ședința cercului cultural bisericesc „Vestitorul" de sub președinția pr. B. Gr. Chelaru. Au luat parte toți preoții din parohiile dependente de acest cerc.

S'a făcut un bilanț al activității culturale și religioase pe anul trecut, stabilindu-se programul conferințelor și ședințelor viitoare pe anul bisericesc 1938.

S'a hotărât, cu această ocazie, de a ține cât mai des, conferințe în fiecare sat și slujbe religioase în sobor de mai mulți preoți, pentruca apoi să se discute cu credincioșii, dela om la om, toate nedumeririle și mai ales chestia stilistă

Coresp.

Partidul Național-creștin
COMUNICAT

I) Toții președinții de secțioare din orașul Iași sunt convocați la casa albastră pentru ziua de Vineri ora 9 dimineața.

II) Toții luptători intelectuali sunt convocați pentru Sâmbătă ora 4 p. m. la prefectura de Județ.

Neexecutarea acestor dispoziții se va pedepsi cu excluderea din organizație.

Izbândă!

Secretariatul General

x **Artistice.** — In ziua de 30 Ianuarie a. c. va avea loc în sala „Mozart", strada Const. Mille No. 4 București, vernisajul expoziției de pictură a d-rei Virginia C. Drob din orașul Vaslui.

Cauzele crizei matrimoniale

(Continuarea din pagina I-a)

dem că instituția căsătoriei e sortită distrugerei și că națiunea e amenințată, căci familia care e celula ce stă la baza ei, se distruge.

Statisticele de pretutindeni ne arată că crimele pasionale cresc enorm și că femeia ucide mai repede pe bărbat, decât bărbatul pe femee; — poate și din cauza viciilor care ca alcoolismul sau altele cuprind mai ușor pe bărbat decât pe femee.

Care e situația la noi? Sceptic în materie de statistici românești, d-sa spune că nu se știe exact numărul anual al divorțurilor sau al căsătoriilor. Vizibil crește numărul divorțurilor; dar aceasta e datorită evoluției timpului.

Din punct de vedere psihologic, există un fapt cunoscut: acela de poligamie al bărbatului. Există și la femee o tendință de poliandrie dar e comprimată la ea căci femeia e capabilă să facă sacrificii pentru căminu, mai mari decât bărbatul.

La această poligamie a bărbaților se adaugă și cauze biologice. Așa numita vârsta critică, care aduce la femee unele schimbări în psihic (dar pentru puțin timp). De exemplu, unele femei înaintate în vârstă uită de cămin, de soț, se îndrăgostesc de prietenul copiilor lor și devin ridicoli. Altele care se vopsesc și se îmbracă și se comportă ca fetele, își atrag numai ironia celor din jur.

Care sunt elementele psihologice și biologice ce împiedică căsătoria?

1) *Scădetea religiosității epocei noastre*, femeia care nu are teamă de D-zeu' își dă drumul instinctelor și așa o vedem uneori acționând în jurul nostru.

2) *Greșita înțelegere a emancipării femeei* care aduce uneori nenorociri din cauza diferenței dintre bărbat și femee și care emancipare face pe unele femei să comită greșeli mari.

3) *Literatura* care a creiat tipul *femeei neînțelese*, contribue și ea mult. Victor Margueritte autor uneori admira-

(Continuarea în pagina 3-a)

Sold Sold
„TRINACO“
Soldează toate articolele de sezon cu prețuri extrem de reduse
„TRINACO“
Iași str. Ștefan cel Mare 11

Ordinea efectuării alegerilor generale

Alegerile generale vor avea loc la datele următoare:

In ziua de 2 Mart pentru Cameră.

La 4 Mart pentru Senat, colegiul votului universal.

La 5 Mart pentru Senat, colegiul consiliilor comunale și județene.

La 6 Mart pentru Senat, colegiile camerilor de comerț, industriel muncă, agricultură și Universități.

Data alegerilor de consilii administrative și profesionale încă n'a fost fixată.

x **Tenul iritat de vânt** și **de frig** se înfrumusețează repede și admirabil întrebuințând **Crema Miraculoasă** preparatul Laboratorului Dr. A. Ratianu Iași, str. Cuza Vodă 83.

Această minunată cremă albește și catifelează pielea, distrugând petele și coșurile depe obraz. Se trimite contra ramburs ori unde se cere.

PASTILE VALDA
IN CUTII ORIGINALE
combate gripa

Incercare de atentat pe linia Galați-Bârlad

Autoritățile ceferiste au fost înștiințate de șeful stației Talasman, de pe linia Galați-Bârlad, că în noaptea de 18 spre 19 crt. s'a făcut o încercare de atentat asupra trenului 8123, prin punerea pe linie a unor saboți cu fascină, în apropiere de tunelul Talasman.

Soldatul Ion Stoica din garda tunelului, observând faptul, a reușit să oprească la timp trenul, anunțând stația care a deschis o anchetă.

Iată una care nu ia
Ceaiul Cisbey
care face să dispară coșurile, roșețile, durerile de cap și toate relele cari provin dintr'o proastă digestie și din CONSTIPAȚIE.
O infuzie de Ceai CISBEY după masa de seară, este cel mai bun LAXATIV-DEPURATIV.
Nu creează obișnuință, efect permanent.
Prețul cutiei de 100 gr. lei 60. la toate farmaciile și drogheriile. din țară.
Depozit pentru România: București III, str. Toamnei 103.

Sedința plenară a comisiei interimare municipale

Eri după amiază s'a ținut la primărie, primul consiliu al nouei comisii interimare, sub președinția d-lui primar N. Gane.

Constituirea comisiilor speciale

Primul punct din ordinea de zi, este constituirea comisiunilor prevăzute de legea administrativă și delegarea diferiților membrii ai comisiei interimare la instituțiile din localitate.

Prin vot secret se constituie *comisiunea financiară*: d. viceprimar col. Adam-președinte, iar Pr. Bogdan și prof. Cămărușă, supleanți.

Comisiunea pentru judecarea apelurilor la impunirile municipale va avea ca președinte pe d. aj. de primar Horga, iar ca supleant pe d. ing. Gotcu.

La comisia de recepție a lucrărilor d. av. R. Drăghici asistat de d. C. Lascar.

La comisia de numiri și înaintări, d. primar N. Gane; la *comisia de higienă și ocrotire județeană*, d. Gh. Iancu; Dl. C. Foișor, la *consiliul de higienă al municipiului*; d. primar Gane, asistat de d. C. Lascar *la comisia salubrității*; d. av. R. Drăghici, a fost delegat în *comitetul de direcție al Teatrului Național*. Și d. col. Adam, vice-primar, ca președinte în *comisia de licitații*.

*

Se ia apoi în discuție ratificarea a o parte din deciziile primariale, relative la numiri, înaintări și puneri indisponibilitate.

Regulamentele Municipale

Deasemenea se discută desemnarea comisiunilor pentru redactarea anteproectelor de regulamente municipale.

Comisiunea regulamentelor comunale va avea ca președinte pe d. col. Adam; *a regulamentelor de construcții și alinieri* pe d. primar N. Gane; *comisiunea pentru regulamentul gunoaelor* pe d. aj. de primar av. R. Drăghici; *și comisiunea regulamentelor pentru ape și canale* pe d. C. Lascar, ajutor de primar.

Comitetele școlare

Al 4-lea punct din ordinea de zi este separatizarea membriilor comisiei interimare în comitetul școlar central municipal.

La școlile primare de băeți se numește d. prof. Cămăruț; iar la fete Pr. Const. Bogdan; la mixte d. aj. de primar, av. Horga; iar la grădinile de copii d. col. Adam.

Denumirea străzilor

Consiliul trece apoi la examinarea denumirii străzilor.

Cu unanimitate de voturi se schimbă numele următoarelor străzi: Str. Moritz Wachtel se va numi în viitor *Str. Dr. N. Paulescu*.

Str. Arcu, se va numi str *Prof. A. C. Cuza*; iar Str. Dr. Tauzic va căpăta numele căpitanului Mihalț, comandantul unei secții de pompieri din localitate, mort într'un accident la un incendiu în 1936.

Se propune apoi formarea unei comisiuni, care va studia denumirea.

Prețul cărnii

In privința prețurilor cărnii, consiliul a dat următoarea ordonanță: carnea de vacă 18 lei în Abator și 22 lei în piață; mușchiu de vacă, 30 lei în piețe; carnea de porc 30 lei. Slănina 30 lei, iar antricoatele și osânza 34 lei. Carnea cușer rămâne liberă spre vânzare.

Această ordonanță se dă în mod provizor, până ce se vor consulta prețurile din celelalte orașe moldovenești.

Pedepsirea acaparării alimentelor

Se hotărăște că nimeni n'are voie să acapareze alimentele țăranilor la bariere.

Acei cari vor contraveni la această decizie, vor suferi pedepse dela 3 luni la 1 an închisoare și amendă dela 5 la 20.000 lei.

Prețul făinei a rămas deocamdată același, cu condiția expresă ca acest aliment să nu fie mai puțin de 1 kgr. în greutate.

Incasarea dărilor

D. col. Adam arată apoi unele măsuri pe care le-a luat în vederea încasărilor.

Cu această ocazie aflăm că, primăria va ajunge în curând la o ameliorare simțitoare în privința situației financiare.

Se încasează zilnic aproape 100 mii lei, față de 45 mii cât se încasa altădată.

Actualmente se tichidează ultimele plăți pe Decembrie și peste câteva zile se va începe plata funcționarilor pe luna Ianuarie crt.

Cu această ultimă comunicare, ședința a luat sfârșit.

VIRGIL GHEORGHIU

INFORMAȚIUNI

x *Ministerul cultelor va interveni la ministerul de justiție pentru reintroducerea în lege, a obligativității căsătoriei religioase.*

Pe viitor căsătoria civilă nu ar mai fi valabilă fără îndeplinirea căsătoriei religioase.

x D. Traian Bratu, rectorul universității din Iași, s'a prezentat eri dimineață d-lui prof. I. Petrovici, ministrul educației naționale, căruia i-a expus nevoile universității din capitala Moldovei.

x *Dl. general în rezervă Mihail Negruzzi, fost primar și senator de Iași, a fost numit în postul de comisar al guvernului pe lângă uzinele Reșița.*

x Clubul ieșan de Hockey pleacă Duminică la Chișinău pentru a susține un match cu reprezentativa Chișinăului.

Hockey Clubul ieșan pleacă sub conducerea d-lui profesor V-le Ultimescu.

x Administrația financiară a cerut tribunalului comercial a se lua o inscripție ipotecară asupra imobilului din str. Gh. Enescu 11 proprietatea d-nei Maria Goldștein, pentru suma de 60 mii lei.

x Sâmbătă 22 Ianuarie va avea loc în saloanele Sfatului Negustoresc, ceaiul dansant al soc. „Prietenii Naturii“ patronat de d-nii profesori C. Motaș și C. Papp.

x In astă seară la ora 7, au loc mari întruniri național-creștine, în sectoarele: Moara de Vânt, Tatarași și Nicolina.

x D. dr. Polak a cerut tribunalului comercial scoaterea în vânzare prin licitație publică, a imobilului din str. Nicolina 89.

x **Conferință.** — Duminică 23 Ianuarie a. c. orele 5 p. m. dl. profesor universitar *I. D. Ștefănescu* va conferenția în Aula Universității despre *„Domnițe și jupânese în arta veche românească“*, în ciclul organizat de Asociația Femeilor Române.

Dată fiind valoarea d-lui conferențiar, Asociația roagă publicul să participe în număr mare.

x Jurații ieșeni judecă astăzi procesul fiorosului asasin Ioan Balan din str. Canta, care pentru a-și jefui părintele, l-a ucis cu lovituri de topor.

x D. Petre State a fost numit comisar al guvernului, pe lângă Casa Centrală a asigurărilor sociale, în locul d-lui Sibiceanu.

x CONVOCARE.— Comercianții creștini aleși în comitetul de acțiune în consfătuirea dela Biserica Sf. Haralamb, pentru crearea unui magazin de mărfuri engros,— sînt invitați la consfătuire astăzi Joi, ora 8 seara, în localul Primei Societăți de Economie din Str. Ștefan cel Mare.

Consfătuirea va fi prezidată de părintele prof. Gh. Niculea.

x Ministerul cultelor și artelor a luat dispoziția să nu se mai acorde prelungiri de ședere în țară rabinilor cari nu sunt cetățeni români. Deci acești rabini, indată ce le expiră termenul de rămânere în țară, vor fi trimiși la urmă.

x D-nii ajutori de primari Gh. Horga și Gh. Iancu au întocmit tabloul bodegelor și circiumelor care pot ține deschis peste ora 24.

x Cu începere de astăzi, baia Comunală și Populară vor funcționa astfel:

Marți, Mercuri, Joi și Vineri între orele 4—6 p. m.

Sâmbătă 10—12 și 4—6 p. m. Duminică 9 jum.—12 a. m. Luni curățenie generală.

Atac banditesc pe șoseaua Drânceni-Răducăneni

Doi bandiți împușcați de jandarmi

Huși 20. — Un atac banditesc s'a săvârșit pe șoseaua Drânceni-Răducăneni, la punctul Cârcea.

Pe când comerciantul Leiba Șterbu, din Răducăneni, trecea prin acel punct cu o căruță, însoțit de două persoane, a fost atacat de șase bandiți înarmați.

Comerciantul dând alarma au alergat la fața locului trei jandarmi, cari se aflau în patrulare. La apariția jandarmilor, doi dintre tâlhari au deschis dela distanță, focuri de revolver, năpustindu-se apoi asupra lor, cu gândul de a-i dezarma.

Fiind în legitimă apărare, jandarmii au făcut uz de arme, împușcând mortal pe doi din bandiți, anume Costică Dominte Zopa și Nicolae D. Rusu, din Grozești.

Ceilalți patru bandiți au dispărut.

D-nii maior Costescu, comandantul legiunii de jandarmi și procuror-Motaș, fac anchetă.

Comitetul sectorului guvernamental din Țicău

In cadrul unei întruniri, la care au participat peste 200 de oameni s'a ales eri comitetul de conducere al sectorului național-creștin din Țicău.

Dl. av. C. Moraru a fost proclamat președinte de onoare

Au fost aleși în comitet d-nii I. Bărgăoanu, I. Popovici, C. Botez, I. Diaconescu, Eug. Ștefanovici, Cioată și Bârsan.

Dl. Ștefanovici a adus elogii d-lui av. Moraru și a făcut o prezentare a situației politice.

A răspuns dl. av. Moraru mulțumind și cerând tuturor muncă disciplinată pentru izbânda național-creștină.

Au mai vorbit d-nii Boler și Bărgăoanu, după care s'a făcut primirea a 50 de noi înscriși.

O categorie de negustori

care vor fi expulzați din țară

Comisiunea migrațiunilor întrunită Marți după amiază sub președinția d-lui Leon Scridon, subsecretar de stat la muncă, a hotărât respingerea cererilor de ședere în țară a tuturor comercianților supuși străini cari au firmele înscrise la Camera de Comerț ulterior datei de 1 Ianuarie 1930.

Dela acest principiu se vor putea admite excepții numai pentru acei cari exercită o activitate folositoare țării.

Combateți durerile reumatice cu DALIN

Higienic, Rapid, Economic
Intr'o oră aveți prânzul gătit întrebuințând
„Aragaz“
De găsit la
RADIO MERCUR
Iași, Str. Lăpușneanu 28

Cauzele crizei matrimoniale

(Continuarea din pag'na 2-a)

bil prin temele ce le tratează, are în „Ton corps est á toi“ o temă elocventă.

Cinematograful are o influență detestabilă uneori asupra imaginației fetelor și femeilor. Intervine elementul de erotism care reprezintă un contrast între realitate mediocră și ceace au văzut pe ecran.

Nebunia colectivă a femeilor pentru celebrități e bine cunoscută; lucru neînțeles la bărbați.

Puține fete astăzi la noi se gândesc când fac o căsătorie, la frumusețea unui cămin împodobit cu copii. Ele se tem de fragilitatea căsătoriei.

Trebue schimbată mentalitatea tinerilor de astăzi care văd în copii numai elemente de îngreuiare a bugetului și a vieții. Léon Blum în „Du mariage“ studiază problema căsătoriei și are unele soluțiuni interesante.

Afară de rare excepțiuni, femeia care respectă fericirea conjugală, termină într'o mare solitudine sufletească. Dar e înconjurată de stimă și admirație.

Subiectul acesta are un scop practic și unul naționalist. El coincide cu valul de naționalism care a cuprins și țara noastră ca și majoritatea marilor state din lume.

Conferențiarul preconizează modificarea actualei proceduri de despărțire care încearcă în general reconcilieri între soți —reconcilieri care în practică nu duc la bune rezultate, Să se facă o comisiune după modelul unor așezăminte germane, compusă dintr'un preot un psiholog și un medic, care să studieze pe cei ce vor să se însoare sau să se despartă.

D-ra spune că problema căsătoriei e mai de actualitate acum ca oricând, căci creșterea enormă a divorțurilor și scăderea numărului căsătoriilor ar trebui să ne pue pe gânduri.

Speră că propaganda începută pentru culturalizarea maselor, va da într'un viitor apropiat, puternice și frumoase rezultate și în direcția aceasta.

LINETTE DAVID

*

N. R. — *In privința interesantei conferințe a d-lui prof. dr. Petruș Nicu escu, am, primit și unele observațiuni critice pe care le vom publica într'un număr viitor.*

Sinuciderea avocatului Petru Nedelschi

O impresionantă sinucidere s'a înregistrat pe ziua de eri în localitate.

In strada Victor Place, în casele d-lui dr. Lazăr, s'a sinucis eri la prânz—trăgându-și un foc de revolver în gură,— avocatul Petre Nedelschi.

La zgomotul detunăturii au sărit vecinii, cari au încercat să-i dea primele ajutoare.

Totul a fost însă în zadar, nefericitul avocat și-a dat sfârșitul imediat.

Au fost înștiințate autoritățile cari au sosit la fața locului.

Defunctul a fost directorul închisorii din Orhei, iar de câtva timp fusese numit director al penitenciarului din P. Neamț.

A venit în Iași, de vre-o săptămână, de unde era originar și are rude.

Cauza actului disperat este o boală incurabilă, de care suferea de mai mult timp.

Moartea avocatului P. Nedeleschi a produs o adâncă impresie în localitate, unde defunctul era bine cunoscut.

x **Tusa și Răgușeala** în bronchitele gripale dispar repede cu *Pastilele de Eucalipt Benzomentolate Dr. Ratianu* aprobate de Consiliul Sanitar Superior. Indicate în toate afecțiunile pulmonare, laringite, astmă, desinfectează plămânii, ușurează respirația. Depozit Farmacia Dr. Ratianu, Iași Cuza Vodă 83.

✚

Indurerații: Natalia soție, Adina și Marcel copii; Gheorghe fiu; Elena G. Vartic soră, cu fii și fiice; și familiile: inginer Barberis, C. Militeanu, C. Mărgăritescu, dr. Lazăr, Lud. Cazaban, R. Suțu, dr. Plăcinteanu, ing. Timotin, Gr. Bârsan și întreaga familie Cazaban, au durerea a înștiința încetarea din viață a scumpului lor

Petru I. Nedelski
avocat
director de Penitenciar

decedat în ziua de 19 Ianuarie a. c. orele 11 a. m.

Inmormântarea va avea loc în ziua de Vineri 21 Ianuarie, ora 2 p. m.,— cortegiul funebru pornind de la biser. Sf. Spiridon, unde au fost depuse rămășițele pământești.

Doamna Otilia Botez cu copiii anunță rudele, prietenii și cunoștințele că parastasul de 40 zile a scumpului lor

ANTONAȘ

va avea loc Duminică 23 Ianuarie 1938 ora 12 a. m. la Cimitirul Eternitatea.

TESTA
Cel mai sigur antigripal

Șoșoni Galoși Quadrat Riga

Azi la
CINEMA SCALA
In continuarea succesului filmelor mari prezintă
— — 2 FREMIERE EXCEPȚIONALE — —
FRICA (La peur)
după celebra nuvelă a lui ȘTEFAN ZWEIG
cu Gaby Morlay
Charles Vanel
și George Rigaud
Primul păcat al unei femei măritate. Regia Turjansky
Al doilea film
Greșeli ce nu pot fi iertate
cu Fred Mac Murray și Fr. Farmer

la gripă novalgil la junghiuri, dureri de șale

ULTIMA ORA

Toate partidele pregătesc campania electorală

București 20.—După apariția decretului de dizolvare a Corpurilor Legiuitoare, toate partidele au început să-și întocmească listele de candidați și să facă pregătiri în vederea campaniei electorale.

Ziarul „Cuvântul" anunță că guvernul va declara oficial campania electorală deschisă Duminică 23 Ianuarie.

Vor urma mari întruniri național-creștine în centrele importante din țară.

In ultimul consiliu politic de miniștri, prezidat de dl. O. Goga, s'au luat toate dispozițiile pentru declanșarea campaniei.

După mai multe întruniri în Moldova, Basarabia și Bucovina, toate echipele guvernamentale vor trece în Ardeal, unde guvernul întâmpină rezistențe mai serioase.

In afară de aceasta, s'a destinat fiecărui ministru câte o regiune asupra căreia să-și concentreze activitatea.

•

La comisia centrală electorală s'au mai înscris: gruparea „Unitatea națională" sub conducerea d-lui Serdaru, partidul maghiar, „Generația de foc", argetoianiștii, partidul socialist-creștin și „Sfatul negustoresc".

Carteluri electorale

La aceste alegeri se prevăd grupări de partide și dispariția listelor camuflate.

E vorba de încheierea unui cartel între argetoianiști și „Frontul Românesc".

Guvernul face cartel cu dl. Iorga și cu partidul german.

Comisiunea pentru acordarea de mandate d-lui Iorga este formată din d-nii ministru prof. A. C. Cuza și dr. Topa.

Contestațiile partidului țărănist

Dl. Iuliu Maniu a introdus două contestații la comisia centrală electorală împotriva ordinei de depunere a listelor.

Contestațiile d-sale vor fi susținute de dl. Ghelmegeanu.

Totodată, țărăniștii socotind neconstituțional decretul lege pentru modificarea legei electorale, vor face recurs la Inalta Curte de casație.

Din cercuri guvernamentale se afirmă că cele două contestații ale d-lui Iuliu Maniu vor fi respinse pentru vicii de ordin juridic.

La celelalte partide

Liberalii au numit o comisiune care se ocupă cu fixarea candidaturilor pe țară, căutând să perfecteze reintregirea.

Dl. Gr. Iunian, care se află la San-Remo, a comunicat că la 25 Ianuarie va fi în țară, spre a începe propaganda electorală.

Vaidiștii au ținut eri o consfătuire la locuința d-lui C. Anghelescu, fixând candidaturile în întreaga țară.

La capitală va fi cap de listă dl. C. Anghelescu; dl. Vaida va candida numai în Ardeal.

Alegerile comunale și județene
între 20 Februar și 1 Mart

La ministerul de interne a avut loc eri o consfătuire, la care a participat și d. Octavian Goga.

Cu acest prilej s'a hotărât ca alegerile comunale și județiene să aibă loc între 20 Februarie și 1 Martie.

Aceste alegeri vor avea loc pe regiuni.

Intâi în Moldova, Basarabia și Bucovina; și apoi în celelalte regiuni.

Aseară a apărut în „Monitorul Oficial" decretul de convocare a corpului electoral pentru aceste alegeri.

Deoarece normele fixate de noua lege electorală se referă și la alegerile comunale, aseară s'au și depus cereri pentru ocuparea locurilor

Primele locuri au fost ocupate de guvern și liberali.

Reclamațiile evreilor la Societatea Națiunilor

Geneva 20.— La biroul Ligei Națiunilor s'au primit trei reclamații împotriva măsurilor luate contra evreilor, de către noul guvern din România.

Cele trei contestații sunt adresate de comitetul congresului internațional al evreilor, de Alianța israelită universală și de către comitetul evreilor din Londra.

Contestațiile au fost înregistrate la biroul Ligei, dar n'au fost încă aduse la cunoștința membrilor.

Dl. Micescu va vizita Londra

București 20. — Corespondentul la Geneva al ziarului „Curentul" anunță că e posibil ca d. Istrate Micescu să plece pentru o zi la Londra.

Inainte de a pleca d. Mieescu va avea o convorbire telefonică cu d. Oct. Goga.

Litvinov în disgrație?

Varșovia 20.—Presa polonă comentează cu multă aprindere disgrația lui Litvinov. Ziarul „Dobry Wieczor" anunță din Moscova că senzația zilei a fost discuția la care a fost supusă politica practicată de Litvinoff. Se presupune că această discuție a fost inițiată de Stalin și de Politbureau, nemulțumiți de pe urma eșecurilor suferite în ultimul timp de politica internațională a Sovietelor.

Avându-se în vedere că Sovietul suprem a rugat pe d. Molotov să ție cont de aceste discuții, în formarea noului său minister, această hotărâre este considerată ca un vot de blam la adresa d-lui Litvinov.

•

Berlin 20.— Agenția D.N.B. transmite că dl. Vinogradschi, însărcinatul de afaceri al Rusiei la Varșovia, a fost rechemat la Moscova.

Ziarele anunță că el ar fi fost arestat, sub învinuirea de spionaj în favoarea unui stat străin.

Un pact de amiciție româno-german

Praga 20 — Ziarul „Narodoni List" publică o convorbire pe care d. Kut deputat cehoslovac, a avut-o cu d. Octavian Goga, la București.

D. Goga a declarat că România va încheia un pact de amiciție cu Germania. România are de mult un asemenea pact cu Italia care va fi accentuat de noul guvern.

D. Goga și-a manifestat speranța că țările aliate ale României nu vor interpreta greșit politica sa, care caută să realizeze legături amicale cu toate țările.

— Și cu sovietele? — a întrebat deputatul Kurt.

— Raporturile între România și RusiaSovietică nu se schimbă, a fost răspunsul dipiomatic al primului ministru.

Prefectul județului Ilfov victima unei agresiuni

București 20.—D. Odăgescu prefectul județului Ilfov, a fost victima unei agresiuni.

In cartierul Dudești mașina prefectului staționa pe linia tramvaiului.

Tramvaiul cu No. 8 condus de vatmanul C. Axinte, a izbit mașina.

Prefectul cerându-i socoteală, vatmanul a scos manivela tramvaiului și l-a lovit pe dl. Odăgescu în cap.

In stare destul de gravă, prefectul a fost internat în spital.

Vatmanul a fost arestat.

Dramă amoroasă

București 20.—O impresionantă dramă amoroasă s'a petrecut în Capitală.

Doi tineri bucovineni, Ioan Traicoff și Paraschiva Boicenco se iubeau.

Paraschiva era însă măritată astfel că cei doi nu se puteau căsători.

De comun acord ei au hotărât să se sinucidă.

S'au închis într'o cameră din str. Stamate 30, pe care o închiriaseră, și s'au asfixiat cu mangal.

Cadavrele celor doi îndrăgostiți au fost găsite eri.

M. S. Regele Carol
își exprimă simpatia pentru Italia

Agenția italiană „Stefani" transmite:

Ziarul „Messaggero" publică declarațiunile făcute de M. S. Regele Carol II în cursul conversației avute cu directorul lui „Giornale d'Italia" și cu trimisul său special la București. Suveranul, referindu-se la noua situațiune politică din România, spune că evenimentele se desfășură treptat și desigur în chip mulțumitor și că e necesar să li se înlesnească desfășurarea cu bunăvoință, prudență și spirit vigilent. M. S. Regele a adăogat apoi că:

„Simpatia Sa pentru Italia corespunde simțămintelor tuturor Românilor; chiar în ceasuri de grea cumpănă—și mă refer anume la perioada sancțiunilor, când am fost obligați să subscriem hotărârea colectivă, a cărei vină nu poate fi, desigur, atribuită țării mele; chiar în momentele acestea prietenia dintre Italia și România nu a pălit. Iubesc Italia și îl admir pe d. Mussolini: iată ce pot să le spun Italienilor".

M. S. Regele Carol II a încheiat conversația cu cei doi ziariști, rugând, în caz că vor avea prilejul să-l vadă pe Duce, să-i aducă salutul Său călduros și să-i spună că păstrează vie amintirea conversațiilor pe care le-a avut cu el și a judecăților sale chibzuite.

PIERDUT buletinul Populației Iași No. 26834 din 30 Iulie 1934 pe numele de Marcu A. Moise din str. Săulescu No. 9.

Acest buletin se declară nul.

Știri polițienești

Furturi.—A fost condus la poliție individul Ilie Vizitiu din com. Noua-Suliță jud. Hotin, la cerința depozitarului de lemne din str. Uzinei No. 36 prins pe când încerca să fure lemne.

— La cerința d-lui N. Cojocaru din str. Aurora No. 34, a fost condus la poliție pungașul de buzunare N. Călin din Str. Morilor No. 48, surprins pe când îi fura din buzunarul hainei un portmoneu cu suma de 560 lei.

— Rău făcători, prin cheie potrivite s'au introdus în casa d-lui P. Oraș din str. Sf. Andrei No. 49, de unde i-au furat un costum de haine, o plapomă și acte.

Accident. — A fost transportat la Sp. Sf. Spiridon surdo-mutul V. Butnaru din comuna Băldărești județul Soroca, care încercând să traverseze str. Socolo în dreptul casei cu No. 8, a fost surprins de vagonul de tranvai No. 54 condus de manipulantul No. 79. Butnaru s'a ales numai cu o mică leziune la ochiul drept.

LC.

Cumpăr aur de bijuterii Briliante, antichități. Vindeți bine

Brătianu 82

Notați bine No.

Consiliu de miniștri

București 20. In cursul zilei de astăzi se va ține un consiliu de miniștri sub președenția d-lui Oct. Goga.

Se vor hotărâ măsuri de ordin economic și financiar, pentru aplicarea programului guvernului.

Descindere la clubul socialist

București 20.—Astă noapte s'au operat o descindere la sediul partidului socialist.

Au fost arestați 80 de membrii.

Procesul asasinului Tonegaru

București 20. — Azi după amează, la ora 2, începe la curtea cu juri, judecarea procesului avocatului Tonegaru, care l-a împușcat pe av. Stravolca.

Cetiți „Opinia"

MAȘINA DE TIPAR

No. 6, 8, 10 sau 12 IN BUNA STARE CUMPĂRĂ ȘTEFAN GRIGORIU Tipograf Huși

x *Săptămâna Ciorapilor* la Magazinul „COMOARA":

Ciorapi „Adesgo" 105	lei	49
„ Mon Bijou	„	49
„ Troter	„	49
„ de damă lână	„	69

Trianon-ul

prezintă azi pe cea mai sărbătorită vedetă a vremii

PAULA WESSELY

alături de celebrul **RUDOLF FORSTER**

în filmul de mare intensitate dramatică

Prima noapte

Un film care trebue văzut de tot Iașul, o realizare care merită atențiunea întreagă a spectatorilor, al doilea film: Colosală sarjă din Far West

Tara fără legi cu — DICK FORAN

Complectare: Jurnalele Sonore Centuria și Eclaire

In fiecare Sâmbătă spectacolele încep la ora 9 dim. iar Duminică la ora 1 p. m.

Atenție!

Numai acea tabletă, care poartă crucea Bayer, reprezintă

ASPIRIN BAYER

veritabilă, eficace și inofensivă

ORA 12

Un nou interview al d-lui Goga

București 20.—Dl. prim-ministru O. Goga a acordat un interview trimisului special al ziarului „New-York Pen". Dl. Goga a păstrat aceleași declarații despre politica externă și despre problema evreiască.

Inlocuirea atașaților comerciali evrei

București 20.—Din cercurile ministerului de industrie și comerț, se anunță că toți atașații comerciali ai României în diferite țări, care sunt evrei, vor fi înlocuiți.

S'au și dat dispoziții pentru înlocuirea d-lor Heltant de la Lisabona, Bercovici de la Ierusalim și Porn dela Roma.

Consfătuire liberală

București 20.—In vederea alegerilor comunale și județiene, dl. Gh. Tătărescu a convocat pe toți șefii de organizații liberale, spre a le da instrucțiuni.

1000 evrei au făcut cereri de expatriere

București 20.—La legația mexicană din București s'au primit până acum 1000 de cereri ale evreilor ce vor să plece în America.

Călătoria până în Mexico durează 25 de zile și costă 5000 lei.

Se prmesc mai ales medici, ingineri și arhitecți

S'a ieftenit pînea la București

București 20.—Primarul general al capitalei a dat o ordonanță care ieftenește prețul pâinei negre la 6 lei.

Nunta Regelui Faruk

Cairo 20 — Astăzi a început nunta regelui Faruk cu frumoasă Farida Zulficar.

Ambasadorii diplomatici s'au prezentat la curte aducând daruri din partea suveranilor respectivi.

Regele Angliei a trimis un costum complect de sport: președintele Franței un serviciu de Lévre; regele Belgiei o trusă de vânătoare: regele Greciei, covoare de preț, președintele Turciei bibelonlei turcești ect.

Boli sunt multe, dar remediul e unic!

Multă lume suferă de stomac și multe sunt bolile cari pot atinge stomacul. Nu există de fapt boli ci bolnavi; pentrucă manifestările sub care se prezintă turburările sau afecțiuniie stomacale or intestinale, sunt foarte variate

Dar așa cum o poliție bună poate preveni sau înăbuși orice fel de turburări publice, medicina s'a străduit și a obținut un medicament cu acțiune absolut eficace în orice fel de turburări gastro-intestinale.

„Gastro D." are într'adevăr această proprietate la arsuri de stomac, hiperaciditatea, spasmurile colice. Deasemeni tulburările nervoase, insomnia iau sfârșit în urma unei cure cu acest preparat.

Este recomandat și de medici.

Gastro D. se găsește de vânzare la farmacii și droguerii sau se expediază contra ramburs de Lei 135 de către farmacia Thoiss București, Cal. Victoriei 124

In sfârșit Mae West...

Mae West este socotită cea mai celebră și excentrică vedetă de cinematograf.

Adorată de cea mai mare parte a spectatorilor, Mae West este artistă retribuită împărătește, pentru filmele pudice, însă de colosal succes, pe care le realizează.

Ultimul film al vedetei cu forme pline este „Nu sunt timidă". O producție a regizorului celebru Henry Hataway, în care Mae West apare alături de Randolph Scoth, William Warren, etc.

Filmul, care este un triumf al originalei vedete, va rula de Luni la „Scala".

x Un autor celebru, o dramă puternică, un subiect pasionant, o interpretare strălucită, interioare moderne, ultimile eleganțe de sezon, iată ce cuprinde filmul „Frica" de St. Zweig cu Gaby Morlay și Charles Vanel, ce rulează azi la „Scala", odată cu „Greșeli ce nu pot fi iertate", film din viața aventuroasă a ziariștilor.

x *Profitați de marea* desfacere de la magazinul „COMOARA".

Crema Khasya hrănește epiderma, netezește pielea și strânge porii.

Depozit: Farmacia Pollak Str. Ștefan cel Mare Telefon 239

Biletele pentru „Alhambra" de vânzare la Trianon.

Primăria Municipiului Iași

PUBLICAȚIE

Se aduce la cunoștința celor interesați că în ziua de 3 Februarie a. c. orele 11 dim. se va ține licitație publică cu oferte închise, în localul acestei Primării din Iași str. Alexandri No. 14, pentru confecționarea registrelor și imprimatelor necesare Primăriei Iași pe anul 1938.

Licitația se va ține în conformitate cu art. 88-110 inclusiv, din Legea Comptabilității publice, Regulamentul Oficiului Central de Licitație și normele publicate în Monitorul Oficial No. 127, din 4 Iunie 1931 și în condițiunile caietului de sarcini întocmit în acest scop.

Garanția provizorie este de 5 la sută din valoarea lucrărilor efectuate, — care se va consemna la Casa de Depuneri și Consemnațiuni.

Orice relațiuni se vor cere Direcțiunei Administrative a Municipiului Iași, în fiecare zi de lucru.

p. Președinte Comis. Interim.
Colonel Adam
Secretar G-ral, Ch. Dragan

Amatori fotografi

Developați, copiați, măriți la

Fotograful Z. WEISS

Piața Unirii

ANUL XXXIV No. 9241

ABONAMENTE:
Lei 350. . . . . pe un an
„ 180. . . . . „ 6 luni
„ 90. . . . . „ 3 luni
„ 35. . . . . „ 1 lună
„ 1500. . . Instituții publice

Atelierele tipografice „Opinia"
IAȘI STR. LAPUȘNEANU 37

1 LEU

OPINIA

Ziar popular cotidian

SAMBATA 22 IANUARIE 1938

TELEFOANE
Redacția . . . . No. 1298
Administrația . . . „ 1299
Serv. de noapte red. . „ 1436
„ admin. . . . „ 1567

Redacția și Administrația
IAȘI STR. LAPUȘNEANU 37
Director: C. Z. GHIULEA

BIBLIOTECA UNIVERSITĂȚII -IAȘI-

Vinovăția legiuitorilor

Privitor la legea împroprietăririi

Parlamentele noastre de după marele război au votat la legi cu duiumul, în cât nici unii dintre parlamentari nu le mai cunosc și nu mai știu ce au votat.

Cele mai importante legi din ultimul timp au fost acele care ne-au dat votul obștesc și împroprietărirea țăranilor.

Ele au trezit țărănimea la o viață nouă și au contribuit în anumită măsură la ridicarea satelor.

Dacă aceste legi ar fi fost complectate cu altele de ordin economic (reorganizarea băncilor populare și cooperativelor, credit ieftin și pe termen lung plugarilor, etc.), atunci economia rurală s'ar fi resimțit și mai mult.

După cum, de asemeni, dacă aplicarea acestor legi se făcea cu mai multă atențiune, cu mai mult spirit de dreptate, atunci folosul lor ar fi fost și mai mare.

*

În acest articol ne vom ocupa de legea împroprietăririi. Toată lumea știe că această lege a rezolvit problema agrară, atâta cât s'a putut și pe un termen scurt. Problema agrară va exista în țara noastră atâta vreme cât țărănimea va spori în număr și în cunoștințe, prin educație și învățământ.

Principiul după care s'au călăuzit legiuitorii împroprietăririi a fost destul de larg: pământul să fie în mânile celor care-l muncesc.

Odată cu împroprietărirea trebuia să se aibă în vedere și altă față a problemei. Pământurile ce se vor scoate în vânzare — după împroprietărire — cine le va cumpăra? Legea prevede că aceste pământuri vor putea fi cumpărate de plugari, fie direct, fie prin asociațiuni, cooperative, obștii, etc. Casa Centrală își va exercita dreptul ei de preemțiune, asupra acestor pământuri, în curs de o lună dela scoaterea lor în vânzare. Acest capitol din lege e necomplect, ba chiar de prisos; căci țăranii săraci, lipsiți de bani, de unde vor găsi ei capital să cumpere acesta pământuri?

Ce s'a întâmplat în realitate?

Să dăm un exemplu, pentru o mai bună edificare. Acum câțiva ani, s'a scos în vânzare moșia Zabolotenii.

Proprietarul locuia la București. S'au făcut publicațiile necesare, anunțându-se comuna și Casa centrală, ca să-și exercite dreptul de preemțiune în curs de o lună, așa cum cerea legea. Sătenii au prins a se mișca. Banca populară din localitate n'avea bani. S'a format îndată o obște de cumpărare de vreo a moșiei, cu membri din cele trei sate vecine: Zabolotenii, Damachi și Trifești.

Trebuiau atunci două milioane lei. Dacă membrii obștei ar fi vărsat asupra acestui capital, cel puțin cota de zece la sută, atunci—poate—prin mari stăruințe, Casa centrală ar fi putut ajuta obștea,—bine înțeles, dacă ar fi găsit și ea restul de capital. Ce s'a întâmplat? În cele trei sate, obștea n'a găsit două sute de mii de lei. Casa centrală n'a avut nici ea bani. Luna a trecut și moșia s'a vândut lui Oișie Mates, care o ținuse mulți ani în arendă.

Acum, de câte ori se anunță alegeri, fie comunale, județene sau generale, sătenii din localitate se adună între ei și fac tablouri de împărțire a moșiei fără să aibă măcar un ban în casă! Același lucru s'a întâmplat și cu moșia Roșcani, cumpărată de Moritz Ștern, după cum s'o fi întâmplat și prin alte părți, cu alte moșii. De aici s'a iscat un conflict, care se speculează în interes politic.

*

În ce constă vina legiuitorilor împroprietăriți? În lipsa de prevedere. A legifera nu înseamnă numai a rezolvi un interes obștesc de o din imediat ci mai ales a prevedea. Lipsa aceasta de prevedere se resimte mereu și nu se știe ce urmări va mai avea.

Ce trebuiau să facă legiuitorii împroprietăriți, dacă erau mai prevăzători? Ei trebuiau să legifereze altfel pentru pământurile ce se vor scoate în vânzare.

Aceste pământuri, în cazul când plugarii din localitate nu pot să le cumpere imediat prin obștii, ele să fie cumpărate de stat. După aceea, statul să le administreze în obștii sătești de arendare, până când plugarii vor fi în stare să le cumpere. Aceste moșii ar fi format și o rezervă a statului, pentru problema agrară ce nu va mai avea sfârșit.

Const. Rollea

Semnele electorale

Schimbarea, prin decret-lege, a semnelor electorale a produs nemulțumirea unor partide.

Criticând această schimbare, d. Maniu obiectează că procedarea este anticonstituțională (și anunță că se va adresa Înaltei Curți de Casație).

In fond, grija partidelor este că vor întâmpina dificultăți cu prilejul votării. Multă populație sătească, neștiutoare de carte, se orienta după semnele geometrice,—unele din aceste semne intrând în deprinderea maselor și chiar constituind o adevărată mistică.

Semnul electoral a fost redus acuma la cea mai simplă expresie geometrică: punctul. Și mulți alegători se vor simți încurcați.

Punctele îngrămădite într'un mic patrat vor dezorienta pe neștiutorul de carte. E destul de greu, depildă, să deosebești 10 puncte de 12 puncte, când ar fi pe buletin 12 sau mai multe liste.

Și nici nu-i timp suficient ca propagandiștii să pătrundă în cele mai îndepărtate cătune, pentru a lămuri alegătorilor chestia cu punctele.

De aici, agitația opoziției.

*

Noul sistem al punctelor în patrat poate provoca și unele confuzii serioase, — cum e cazul cu partidele: liberal și Totul pentru țară.

Intr,adevăr, lista partidului liberal a fost înregistrată a doua; prin urmare va avea semnul: două puncte în patrat, Dar tocmai acesta a fost semnul partidului legionar în alegerile trecute. Și astfel, confuzia va fi inevitabilă pentru mulți alegători.

Cu vremea însă, oamenii se vor deprinde și cu acest nou sistem al punctelor, — așa cum se deprind cu orce inovație.

Aranjamentul diplomatic dela Budapesta

Zilele acestea, au fost în vizită oficială la Budapesta contele Ciano, ministrul de externe al Italiei, și Dr. Schuschnig cancelarul Austriei. Ei au avut discuțiuni cu guvernul maghiar și cu ambasadorul Germaniei, iar la urmă s'a semnat o declarație prin care Ungaria și Austria își exprimă simpatia pentru axa Roma-Berlin, — ceia ce înseamnă că cele 4 state au vederi comune în politica europeană.

Cu prilejul acestei reuniuni diplomatice, contele Ciano a depus o coroană pe mormîntul de la Budapesta al eroului necunoscut (cum se vede în clișeu).

Din toată lumea

Trebuesc ieftenite alimentele

Primăria Iașului verifică prețul alimentelor și promite o ieftentre după ce se va documenta asupra costului în alte orașe.

Se știe că la Iași, totul e scump foc. In târgurile apropiate, prețurile sînt considerabil mai mici.

Dar până și Bucureștul ne dă o pildă bună de imitat. In Capitală, prețul pânei negre a fost redus la 6 lei.

Altă pildă ne-o dă orașul Bălți. Acolo carnea de vacă e 17 lei (la noi 22), de porc 24 lei (la noi 30), laptele 5 lei (la noi 7 și 8) etc.

Primăria noastră n'are nevoe să întârzie cu documentările.

La Iași specula e prea mare și trebue procedat imediat la o simțitoare scădere a prețurilor.

§§§

Pudră de acum 500 ani

Membrii unei expediții științifice au întreprins o excursie în ținutul dintre Kusjantum și Cinche (Mandciuria), unde nu de mult s'au descoperit resturile unor locuințe din epoca de piatră. Pe malul apei Sungara s'a descoperit mormântul unei tinere manciuriene, îngropată acum 500 ani. In cosciug se aflau oasele moartei, care după părerea specialiștilor pare să nu fi fost mai în vârstă de 20 ani. La unul din picioarele cadavrului s'a găsit un vas de pământ cu scoici de mare. Sub craniu o altă scoică în care se afla praf alb. Prafui fiind examinat, de specialiști s'a dovedit a fi ...pudră pentru obrajii femeilor.

Cochetăria feminină a fost la fel, pretutindeni, de când lumea...

§§§

Să fim optimiști...

Renumita artistă franceză Cecil Sorel, s'a decis să deschidă un mare studio. Artista a declarat că de zece ani de zile insistă să conducă o astfel de școală de artă dramatică.

— „Trăim acum vremuri, (a declarat Cecil Sorel) cari fac ca viitorul să ne apară din ce în ce mai negru. Eu sunt însă optimistă și sper să influențez spre bine pe elevi. Dacă artistul nu este optimist, munca lui pare zădarnică. Vreau să mă străduesa, să conving tineretul, că este mult mai bine în viață ca să fi optimist".

§§§

Cenzura filmelor

Din 1749 filme în lungime de 9 milioane metri, prezentate cenzorului statului New-York, n'au fost interzise decât 12.

Natural că s'au tăiat diferite scene, titluri sau dialoguri și e interesant să cunoaștem motivele acestor măsuri. 1868 de scene interzise sunt astfel motivate:

Pentru violență, 32 la sută; moralitate, 34 la sută; criminalitate, 23 la sută; lipsă de umanitism 8 la sută și nereligiozitate, 3 la sută.

§§§

Tratamentul guturaiului

Un profesor din Viena a obținut rezultate remarcabile cu o pomadă din venin de cobra, împotriva guturaiului. O pacientă care suferea de zece ani de un catar cronic al nasului, și care încercase zadarnic toate mijloacele terapeutice, a fost vindecată în scurt timp. Tratamentul e complect inofensiv.

§§§

Fel de fel

— Ministerul sănătății a hotărât ca începând din luna Martie toți copii noi-născuți să fie vaccinați cu ser antidifteric.

— Aviația comercială română s'a îmbogățit cu două avioane „Douglas". Noile aparate au fost construite în America și sunt ultima expresie a tehnicei aeronautice.

— Prințul Tomislav al Jugoslaviei a împlinit 10 ani.

— Ziarul „Berliner Nachrichten" anunță că în curând se va instala la București o filială a uzinelor Krupp.

— M. S. Regele a donat lui Simon Curcioglu, milionarul cerșetor, suma de 2000 lei

Organizarea și asistența sanitară în Italia

au atins progrese uimitoare

Constatările d-lui Dr. Th. Bulău, inspectorul sanitar al Moldovei

Dl. dr. Th. Bulău, inspector general sanitar al Moldovei, s'a întors de curând dintr'un voiaj făcut în Italia.

Distinsul medic a vizitat în afară de operile și muzeele de artă, numeroase institute sanitare ale Italiei, documentându-se asupra progresului realizat de medicină și de ocrotirea sanitară în această țară.

Am găsit instructiv și necesar să prezentăm cititorilor o convorbire cu inspectorul sanitar al regiunei noastre, asupra celor văzute în Italia.

De altfel dl. dr. Bulău a fost însărcinat de dl. dr. Banu, ministrul sănătății, să întocmească un memoriu asupra realizărilor sanitare văzute de d-sa în Italia, ceia ce d-sa a și făcut.

— Trebue să remarcăm dela început că dl. dr. Bulău este foarte entuziasmat, aproape uimit de cele văzute în spitalele și sanatoriile italiene.

*

— „Pentru a putea cerceta mai de aproape instituțiile sanitare ale Italiei și a studia organizarea pentru apărarea sănătății publice în această țară, ne spune dl. dr. Bulău, m'am adresat d-lor Guido Bufarini, subsecretar de stat la departamentul sănătății și prof. dr. Petra Piani, directorul sănătății, cari mi-au dat toate lămuririle necesare.

Principiile apărării sănătății în Italia

Din relatările acestor doi pricepuți conducători, am putut desprinde două mari principii pe care se bazează în Italia organizarea sanitară a statului.

Primul și foarte important este acela că toate instituțiile și așezămintele sanitare, de asistență medicală și de prevedere socială, care aparțineau diferitelor autorități, se află acum numai sub conducerea și administrarea Direcțiunei generale sanitare din ministerul de interne.

Al doilea principiu e că toată populația muncitoare de la orașe și sate e supusă prin lege, asigurării generale contra boalei.

Astfel că din fondurile realizate din aceste asigurări generale se întrețin toți bolnavii din spitale și sanatorii și se fac construcții monumentale de instituții pentru asistență medicală.

Intrebându-l pe dl. dr. Piani dacă există și consultații gratuite pentru bolnavi, d-sa spune că pe baza asigurărilor generale nu mai există în Italia nici un fel de asistență medicală gratuită, decât pentru persoane care sunt complect dependente, ca de exemplu servitorii sau angajații la orice fel de stăpân, precum și văduvele, invalizii și orfanii de războiu.

Asigurarea contra tuberculozei

Ca o latură specială a asigurării generale contra boalei, s'a aplicat în 1927 asigurarea specială contra tuberculozei și care a putut da chiar în anul următor sumele necesare pentru întreținerea a 20.000 paturi în spitale.

De asemenea, după 4 ani s'a putut clădi cel mai monumental sanatoriu din lume „Instituto sanatoriale Benito Mussolini" în onoarea marelui fiziolog italian Carlo Forlanini, sanatoriu ce are nu mai puțin de 1500 paturi și despre ale cărei instalații voi vorbi într'un număr viitor.

Organizarea sanitară și spitalicească

In Italia sunt astăzi peste 35.000 medici practicieni și 9000 de medici oficiali.

Circumscripțiile sanitare n'au un număr mai mare de 2000 locuitori pentru fiecare medic oficial.

Toate centrele mari care trec de 300,000 locuitori au spitale de stat cu toate secțiile de specialități.

In orașele capitale de departamente, toate spitalele au cel puțin 4 secții de specialitate, dintre care una trebue să fie maternitate cu servicii de pediatrie.

Spitalele din mediul rural sunt toate divizate în secții de medicină și chirurgie.

Spitalele centrale divizate din capitalele de departamente sau provincii, sunt complect independente de spitalele speciale care s'au creat după posibilitățile materiale și necesitățile locale.

Aceste spitale sunt și ele

(Continuarea în pagina 2-a)

Discuții

Criza matrimonială

Poligami și poliandre?

Femeia în căsnicie și femeia funcționară

Distinsul profesor ieșan Dl. Dr. Petruș Niculescu a desvoltat recent, în Aula Universității, interesanta conferință asupra subiectului: „Cauzele biologice și psihologice ale crizei matrimoniale".

Din expunerea făcută, am înțeles că problema este un vechiu obiect de studiu pentru Dl. Prof. Niculescu. Interesul auditoriului pentru această chestiune foarte actuală și acută, supusă rezolvării după regulele științei, a fost deplin satisfăcut printr'un fond bogat în idei și documentare, și bine susținut prin stilul literar și spiritual caracteristic conferențiarului.

Ceia ce caracterizează această criză matrimonială este marele număr al divorsurilor, scăderea numărului căsătoriilor, creșterea căsătoriilor nefericite care adesea se termină prin dramă.

Principala cauză biologică este pentru d. prof. Niculescu inclinarea naturală a barbaților spre poligamie, înclinare bine manifestată, complectată cu tendința femeilor spre posesiunea mai multor bărbați, tendință mascată întrucâtva de convenience.

Intre cauzele psihologice, dl. prof. Niculescu enumeră: literatura, cinematograful, lipsa copiilor în căsnicii, dispozițiunile legislative asupra divorsului; insistând foarte complect și îndreptățit asupra cinematografului.

Lămurită astfel problema pusă și teza d-lui prof. Niculescu, ne permitem câteva modeste reflecțiuni:

Desigur cauzele acestei stări ingrijoratoare, definită de distinsul conferențiar „criză matrimonială", sunt mult mai numeroase și diverse pentru a putea fi cuprinse toate în cadrul unei expuneri limitate. Este una însă, de aceiași importanță și poate chiar superioară celor menționate. E acea dezertare a femeei dela rostul și menire ei naturală; pătrunderea femeei în tot felul de slujbe, în birouri și funcțiuni, fără a se întreba care sunt adevăratele ei aptitudeni; ce roluri este menită să joace.

Nu voiu vorbi de femeile care pe drept se plâng că nu se pot mărita, fără să vadă că stau în locurile atâtor tineri care ar putea fi buni soți, fără să poată fi întreținuți, din două motive: în primul rând fiindcă această chestiune nu e încă prea acută, și apoi o mulțime de tinere fete își câștigă din funcțiunea lor, existența.

In al doilea rând, pentrucă vreau să mă feresc de suspiciunile unei pledoarii pro domo; dar voi cita acest pasagiu din Ad. Frank:

„Femeile cu toate cele ce au scris ele asupra acestei chestiuni, nu pot fi destinate nici să comande armatele, nici să împartă dreptatea, nici să delibereze asupra afacerilor publice, nici să înfăcăreze mulțimile, nici să predice în temple. Natura le-a refuzat tot ce este necesar acestor grele și austere funcțiuni".

Dar nici pentru alte ocupațiuni, mai potrivite naturei sale, femeia nu trebue să-și lase casa și copiii pe mâna servitoarelor, să aibă preocupări străine căminului ei, să plece grăbită spre slujbă și să se întoarcă nervoasă lângă soț.

Femeile funcționare vor fi

(Continuare în pagina 2-a)

ANTINEVRALGICUL
JAWOL
combate sigur

GRIPA
RĂCEALA ȘI
DURERILE DE CAP
La constipații
AMIC
purgativ sigur

Sold Sold
„TRINACO"
Soldează toate articolele de sezon cu prețuri extrem de reduse
„TRINACO"
Iași str. Ștefan cel Mare 11

Trianon-ul
prezintă azi pe cea mai sărbătorita vedetă a vremii
PAULA WESSELY
alături de celebrul RUDOLF FORSTER
în filmul de mare intensitate dramatică
Prima noapte
Un film care trebue văzut de tot Iașul, o realizare care merită atenț unea intreagă a spectatorilor, al doilea film: Colosală sarjă din Far West
Țara fără legi cu — DICK FORAN
Complectare: Jurnalele Sonore Centuria și Eclaire
In fiecare Sâmbătă spectacolele încep la ora 9 dim. iar Duminică la ora 1 p. m.

Organizarea și asistența sanitară în Italia

(Continuarea din pag. I-a)

create după tipul indicat de direcțiunea generală sanitară și activează toate după normele date de ea.

Toți medicii oficiali se recrutează prin concurs, care se ține anual la Roma.

Rolul prefecților de județe

Medicii șefi de departamente cât și inspectorii generali sanitari ai provinciilor, colaborează cu prefecții de departamente, cari după lege trebue să se ocupe de problemele sanitare.

Și tot prefecții aplică măsurile prevăzute de legile sanitare, făcând plăți instituțiilor sanitare după bugetul aprobat de Direcția generală sanitară.

Prefecții au libertatea de a fixa și stringe contribuțiile comunelor și orașelor pentru a construi opere de asistență socială.

Acest sistem de descentralizare aplicat riguros în toate departamentele Italiei, fac ca acestea să se întreacă unele pe altele în construcții de spitale. etc.

Dar cele mai importante progrese care s'au realizat în Italia în ultimul timp, sunt cele referitoare la prevenirea și asistența tuberculozei, precum și cele pentru combaterea mortalității infanttile și apărarea natalității.

Institutele pe care le-am vizitat la Roma, Florență și Veneția sunt cu desăvârșire moderne și cred că întrec poate pe toate cele similare din Europa.

*

Într'un număr viitor vom publica impresiile d-lui dr. Bulau, culese în vizitarea instituțiilor sanitare model din Italia.

al.

Controlul Camerei de Muncă la făbricile din Iași

Instalată de scurt timp la Camera de Muncă, comisia interimară în frunte cu d-nii președinte Gh. Ifrim și vice-președinte M. Păduraru, a și purces la realizări efective.

In urma unor reclamațiuni s'a hotărât să se facă descinderi la toate fabricile din localitate.

Pe ziua de eri d-nii controlor Harbuz și consilier I. Popovtci au făcut descindere la fabrica ing. R. Wexler din Șos. Națională.

Aci s'a constatat că peste 50 de lucrători sunt la lucru fără a avea cărți de capacitate și 10 ucenici fără a avea contracte de muncă.

Pe baza acestor constatări s'au dresat acte de dare în judecată a proprietarului fabricei.

Asemenea descinderi se vor face la toate fabricile din localitate, și se vor dresa acte de dare în judecată contra tuturor fabricanților cari vor fi găsiți în neregulă.

Verificarea cărților de capacitate

O comisiune compusă din d-nii președinte Gh. Ifrim, vicepreședinte Păduraru și consilier Alex. Rener, a început verificarea tuturor comisiunilor de calificare. Mulți membri, din aceste comisii, vor fi schimbați.

S'a început și verifiaarea tuturor cărților de capacitate acordate lucrătorilor, meseriași. lor și patronilor.

Acei ce vor fi găsiți în neregulă, vor fi dați judecății, luându-li-se dreptul de a exercita profesiunea.

In ceiace privește acordarea în viitor a cărților de capacitate, solicitatorii vor fi supuși unui examen sever.

EMIL GHIURTZ

PERNODIN
Balsam contra degerăturilor
Depozit: Farmacia Werner
Iași, Piața Unirei

Șoșoni Galoși Quadrat Riga

TESTA
Cel mai sigur antigripal

CURA cea mai rațională cu unt de pește
pentru copii și adulți e numai acea cu:
Unt de Pește Iodoferat simplu WERNER
Tonic, depurativ, nutritiv. Recomandat contra anemiei, scrofulozei, gutei, reumatismului etc.
Unt de Pește Iodoferat cu fosfor WERNER
special contra rachitismului, limfatismului și reconfortant pentru copiii și adulți slăbiți de munca intelectuală
Unt de Pește Iodoferat cu merour WERNER
Tonic depurativ și curativ pentru sifilitici.
Pentru complectarea curei și deplina ei reușită; luați în celași timp (înainte de masă) VIN TONIC WERNER
Depozit principal:
Farmacia Werner--Iași
Aprobate de Consiliu Sanitar superior și premiate
Feriți-vă de contrafaceri. | Respingeți surogatele.

Bursa de Mărfuri Iași
CONVOCARE

In conformitate cu disp. art. 14, 15 și urm. din legea burselor, domnii membri ai Asociațiunei Bursei de Mărfuri Iași sunt convocați în adunare generală în ziua de 25 Ianuarie 1938 ora 11 dim. în localul Sfatului Negustoresc din Iași, str. Cuza Vodă No. 69, la ordinea zilei fiind alegerea a 20 membri, cari vor constitui Camera de Arbitraj pentru judecarea diferendelorîn cursul anului 1938.

In cazul când în ziua sus arătată nu se va întruni numărul de membri cerut de lege, adunarea se va ține în ziua de 26 Ianuarie 1938, aceiaș oră, în acelaș loc și cu aceiaș ordine de zi, când se vor lua hotărâri valabile cu prezența oricărui număr de membri.

Conform art. 15 din lege nu vor putea lua parte la vot de cât membrii în curent cu plata cotizației

Comitetul Bursei de Mărfuri Iași
No. 198 14 | I | 938.

Dr. M. SEGAL
Medic de spital
fost asistent de clinică la Berlin
BOLI ȘI OPERAȚIUNI DE
Nas, Gât și Urechi
Consult.: 3—7 p. m.
Str. Ștefan cel Mare 68
Telefon 1767

Doamna Doctor
C. PARHON ȘTEFANESCU
Medic primar al Spit. Socola
Boale nervoase și ale glandelor cu secrețiuni interne
METABOLISM BAZAL
Cons. 2—4 p. m.
Str. Tăutu 2 Tel. 2269

La dureri de cap
DALIN

Crema de lăcrămioare
curăță, albește și catifelează pielea. Depozit: Farmacia Dr. Beceanu Piața Halei Iași.

40 zile dela moartea Prof. Șumuleanu

Duminecă 23 Ianuarie la ora 11 dim. se va oficia la Biserica Sf. Spiridon o slujbă religioasă pentru Prof. N. Corneliu Șumuleanu.

La ora 12 se va face slujba la mormântul defunctului, din Cimitirul Eternitatea.

Inginerii sărbătoresc înființarea Politehnicei din Iași

Cercul Inginerilor își va ține tradițională agapă anuală *Sâmbătă 22 Ianuarie ora 21*, în sala de sus a restaurantului Luther.

Această agapă va fi prezidată de dl. prof. Mihail Manoilescu, președintele Asociației generale a Inginerilor. D-sa va veni însoțit de mai mulți membri ai consiliului A. G. I. R. pentru a manifesta bucuria sa de a vedea' însfârșit, împlinită dorința Moldovei întregite de a-și avea în Iași Politechnica sa, purtătoare a numelui lui Gheorghe Asachi, cel dintâi mare inginer al Moldovei.

Hramul Bisericei
Sf. Atanasie și Chiril

Marți 18 Ianuarie a. c. Bis-Sf-ții Atanasie și Chiril din Iași și-a serbat hramul.

Slujba religioasă a fost oficiată de un sobor de preoți în frunte cu vrednicul paroh N. Hodoroabă.

Răspunsurile au fost date de corul Bis. Cuvioasa Parascheva, sub conducerea dirijorului Sorin Vânătoru.

Sf. locaș a fost plin până la refuz, de poporănii veniți pentru închinare.

Părintele N. Hodoroabă, rostind o frumoasă predică, s'a ocupat pe larg de viața sfinților Atanasie și Chiril.

La sfârșitul slujbei s'a oficiat un parastas pentru ctitorii decedați ai acestei biserici.

Pint.

Serbare religioasă

Duminică 23 Ianuarie ora 3 jum. după amiază, va avea loc în sala Bejan, o frumoasă ședătoare religioasă, în scop filantropic. Preot P. Chirica de la biserica Barnovschi, va ține conferința „Credința în Dumnezeu".

Se vor juca 2 piese frumoase:

1) *Stan covrigarul* (de V. Alexandri).

2) *Hora românească* (de Pr. Chirica).

Vor urma coruri religioase și recitări de poezii naționale, Publicul creștin, este poftit a lua parte.

O conferință
a d-lui prof. M. Manoilescu

Dl. prof. ing. Mihail Manoilescu, va desvolta conferința sa despre: „*Ce este o politehnică?*", Duminică 23 Ianuarie ora 10 jum. în Aula Universității.

Aceasta fiind prima conferință ce se ține sub auspiciile școalei politehnice „Gheorghe Asachi", intetectualitatea ieșană și în deosebi lumea inginerească ieșană, sunt invitate a cinsti cu prezența lor această primă manifestare de existență a politehnicei ieșene

x *Profitați de marea* desfacere de la magazinul „COMOARA".

Un cartier al Iașului
lăsat fără apă

O delegație de locuitori din Cartierul C. F. R. Nicolina, ne-a adus la cunoștință că de o săptămână acest cartier e lipsit complect de apă. Motivul e că defectându-se conducta respectivă și nefiind reparată la timp, apa din acea regiune s'a contaminat.

Rugăm Societatea apelor și pe d. dr. N. Cădere, medicul șef al municipiului, să ia măsuri urgente.

x Artisuce. — In ziua de 30 Ianuarie a. c. va avea loc în sala „Mozart", strada Const. Mille No. 4 București, vernisajul expoziției de pictură a d-rei Virginia C. Drob din orașul Vaslui.

x *Direcțiunea Spitalului Izolarea Iași*, aduce călduroase mulțumiri doamnelor: Adina Știrbey, Ecat. Col. Teodoru, Marieta Cerkez, Florica P. Terenzi, S. Braunstein și Tatiana Prof. dl. Bălteanu. pentru darurile trimise cu ocazia Sf. Sărbători și care au fost împărțite copiilor bolnavi din acest spital.

x P. C. Protosinghel Valeriu Neculăeasa, fost stareț al Sf. Mănăstiri Slatina, a fost numit în postul de preot la Episcopia Armatei din Alba Iulia, pe ziua de 15 Ianuarie a. c.

Criza matrimonială

(Continuarea din pagina I-a)

deatâteaori ținta pornirilor galante ale șefilor; ele nu vor dori copii și vor aparține mai mult slujbei decât casei lor.

Nu vreau să fiu greșit înțeles; aduc preciziuni. Nu contest calitățile femeei. Desigur ea are aceleași atribute ca și noi; este egala noastră. Aceleași facultăți pe care le are bărbatul le are și femeea, numai că se manifestă prin alte efecte, se exercită într'o altă sferă i se aplică altor funcțiuni.

Fiecare din ei a fost pregătit de autorul naturei, cu perfecțiuni și atribute de care celălalt se vede lipsit.

Nu trebuesc chemate femeile să parcurgă aceleași cariere ca și barbații. Ele vor avea prin aceasta totul de pierdut, și noi nu vom pierde mai puțin, găsindu-le aiurea decât în locul unde ne sunt necesare și superioare.

Locul femeei este în mijlocel căminului.

Aici este ea suverană, aici este ea comoara noastră, podoaba noastră, providența și forța noastră. Lângă inima sa vom deveni tot ceia ce suntem. Din acest sanctuar, binefăcătoarea sa influență poate să pătrundă în toate sferile ordinei sociale. Influența sa se va face simțită, fără ca ea să apară pe scena lumei, ca acei suverani ai Orientului ce sunt cu atât mai respectați cu cât sunt mai invizibili.

Neînțelegerea asupra facultăților tot odată și identice și distincte, asemănătoare și diferite, pe care natura le-a dat barbatului și femeei și care fac ca unul să nu poată trăi fără celălat, sau cel puțin să nu poată fi fericit fără celălalt, această neînțelegere, nu le permite să trăiască împreună fără un efort violent și durând câțiva ani; fără un sacrificiu crud.

*

Iată acuma o altă chestiune foarte importantă.

Suntem bigami și sunt femeile poliandre?

Dl. Prof. Niculescu face o afirmațiune categorică: prin natura lor, bărbații sunt poligami și femeile poliandre și vede în aceasta o cauză biologică cu importanța cea mai mare în criza matrimonială.

O afirmațiune de extremă importanță, care cade însă, dela început, într'o contradicție de ordin logic. Mă explic:

Dacă suntem prin natura noastră înclinați spre posesiunea mai multor femei și reciprocă,—atunci, acest element real și natural trebuește consacrat, sistematizat, legiferat, căci fiind un element inerent naturei omenești, e singurul pe care se poate așeza un sistem social sincer și sănătos.

Nu trebuește oare, ca ordinea stabilită în natură și în conștiință?

Și familia este societatea cea mai simplă dintre toate și cea mai naturală.

Ar însemna altfel, o împotrivire în contra firei care, ca atare nu poate da decât rezultate și factice și dăunătoare. De ce să susținem atunci un sistem care este contrar naturei omenești, căutând pentru starea sa prefalimentară creanțe de ordin psihologic sau altfel?

In vechiul testament pretutindeni se vede consacrată monogamia. Chiar dela început Dumnezeu a creeat pentru Adam o singură femee.

Legislațiile importante ale vechilor popoare, ca și cele noui, sunt consacrarea unei stări reale, naturale. Ele n'au ieșit ca Minerva din capul lui Jupiter. Și toate aceste legislațiuni apără monogamia.

Dacă cel puțin în fapt, atât în timpurile vechi cât și în cele noui, a trăit lângă monogamie și poligamia sau chiar

(Continuarea în pagina 3-a)

Azi la Roxy
până Duminică inclusiv
2 opere monumentale
— cu 10 lei plus taxele —
Craiul Pădurilor
cu Warner Baxter
Al doilea film
Gondola cu himere
de Maurice Dekobra
cu Marcelle Chantal

Dr. Gancevici
consultă
BOLI DE PIEPT
Str. Lăpușneanu 19
Luni, Mercuri și Vineri
între orele 1—4 p. m.
Telefon 1486

SIDOLI
prezintă azi
2 filme mari într'un program colosal —
Melvyn Douglas
Gail Patrick
și Tala Birell
în —
LUPUL singuratec
Al doilea film
Geniu sau criminal
Povestea fantastică a unui om mort — urmărit de poliție
Omul cu două vieți
cu Ralph Belami
și Marien March
Complectare Jurnal Pathe

DOCTOR
GR. A. DIMITRIU
Asistent al Clinicei
Dermato-Sifiligrafice
BOLI DE PIELE - SIFILIS
— VENERICE —
Const. 2—4 și 6—8 d. a.
în strada Mărzescu No. 4

CINEMA PHOENIX
CU 8, 10 ȘI 13 LEI
- Ora - fatală
O dramă puternică cu Franchot Tone și Loretta Young.
Al doilea film
Nemuritoarea operă
Koenigsmark
cu ELISA LANDI
Complectare: Jurnal sonor

Asociația feministă din Iași în frunte cu presidenta sa doamna Elena Meissner invită publicul să ia parte la
Conferința
d-lui profesor universitar I. D. Ștefănescu care va vorbi despre „Domnițe și Jupânese în arta veche românească".
Conferința va avea loc în Aula Universității Duminică 23 Ianuarie ora 5 p. m.

DOCTORUL
R. DAMSKER
Medic de Spital
Str. Ghica Vodă No. 32
între 7-9 și 3-6
MEDICINA INTERNA
Boli de inimă
plămâni—rinichi

In fiecare seară la ora 7
CEREȚI
informația
cu ultimile știri din țară și din străinătate
EXEMPLARUL 1 LEU

15 ZILE EFTINE

începând de Luni 17 Ianuarie a. c. la

Magazinul N. Angelescu & Co.

Succesorii firmei Luca P. Niculescu Iași

In urma inventarului de sfârșit de an, s'a pus în vânzare un mare stoc de mărfuri

CU PREȚURI FOARTE REDUSE

Desfacerea totală de CUPOANE

Rugăm onor clientelă să ne viziteze

Curtea cu Juri

Fiorosul paricid Alex. Balan condamnat la muncă silnică pe viață

Juraţii ieşeni au judecat erl un al doilea proces „Sile Constantinescu", — acela al tânărului Alex. Balan din str. Canta.

Curtea a fost prezintată de d. consilier Lupu, având ca asesori pe d-nii Gheorghiu şi Gurău, iar procuror general d. Fotino Macri.

D. grefier Paul Dimitriu, a citit actul de acuzare, după care d. preşedinte Lupu ia interogatorul criminalului.

Calm, sigur pe el, dând răspunsuri precise, învăţate pe dinafară, Alex Balan, îşi face în faţa juraţilor spovedania.

Din când în când este întrerupt de d. preşedinte al Curţii, care îi cere lămuriri mai ample asupra diferitelor momente, pe care criminalul încerca să le evite.

*

In ziua de 1 Mai 1937—in ajunul Paştelui, Alex. Balan, cu intenţia de a-şi jefui părintele, îl ucide cu mai multe lovituri aplicate cu o ştangă de fier.

După ce umblă prin cafenelele şi cârciumi cu fratele său Mihai Balan şi cu un cunoscut, fiind ameţit de băutură, Alex. Balan vine la casa părinţilor săi pentru a se culca.

Era orele 12 noaptea. Găseşte uşa închisă, pe care o forţează cu umărul, putând intra în odaie.

Cu tot zgomotul, bătrânul părinte Ion Balan, care dormea alături cu un nepot de 2 ani, — nu se trezeşte.

Criminalul pretinde că fiind beat şi ştiind că tatăl său îl ura, găseşte momentul a se răzbuna.

Cu o ştangă de fier, îi aplică 3 lovituri puternice peste cap.

— „M-am înfiorat, când am văzut că tatăl meu se sbate în ghiarele morţei. Horcăia şi din gură îi ţâşnea sângele. Am luat de sub pernă 10 mii lei şi am fugit la fabrica „Olea", unde eram lucrător, şi m-am culcat".

După odioasa faptă, a trecut câteva ceasuri şi criminalul a fost arestat.

Spovedania i-a fost scurtă. Criminalul nu arată nici un gest de remuşcare. Ştie ce-l aşteaptă. A săvârşit cea mai odioasă faptă, şi-şi va lua pedeapsa.

După terminarea interogatorului, au fost audiaţi martorii Aron Landau, S. Tuckerman, Ion Martin, Mihai Lazăr, Manase Gheltman, Tinca Simocov, — toţi în serviciul fabricei „Olea", care au dat unele lămuriri.

*

In acuzare, rechizitorul d-lui procuror general Macri, a fost o reed tare a faptei lui Alex. Balan.

Reprezentantul societăţii a făcut în faţa juraţilor, o sugestivă reconstituire a paricidului comis de Balan.

Rechizitoriul a fost tăios, d. procuror general Macri, cerând în numele societăţii, o aspră condamnare pentru acel care a suprimat viaţa tatălui său.

*

Apărarea reprezentată prin d-nii avocaţi Tudor şi Schiopu, şi-a făcut cu prisosinţă datoria.

Au arătat că Alex. Balan a comis crima într'un moment de beţie, poate chiar de demenţă.

Fapta săvârşită de asasin trebue sancţionată, însă meritâ circumstante atenuante.

*

După câtva timp de deliberare, juraţii au adus un verdict afirmativ pe baza căruia Alex. Balan a fost condamnat la muncă silnică pe viaţă.

em. gh.

Stiri Judiciare

D. avocat V-le Pavel a cerut tribunalului local a se înfiinţa un sechestru pe veniturile imobilului din str. Palat 73 proprietatea Iţic Godel, până la concurenţa sumei de 15 mii lei.

*

D. av. M. Gr. Constantinescu din partea d-rei Maria Popa din str. Tacu 6, a reclamat parchehtului pe tânărul C. Ştefăniu din str. Ciurchi 8.

Acesta, a făcut d-rei Popa, propuneri de căsătorie şi după ce i-ar fi luat o sumă de bani a insultat-o, refuzând a se mai căsători

*

Locuitorul Ion Voicu din Com. Erbiceni jud. Iaşi, a reclamat justiţiei pentru calomnie pe învăţătorul Gh. Costăchescu din aceiaşi comună.

*

Comerciantul Solomon Goldenberg din Tg. Frumos a reclamat parchetului că a fost semnat în falş pe o poliţă de 8500 lei, de către Strul Veisman din aceiaşi comună.

*

Parchetul local a trimis în judecată pentru Lésè Majestate pe V-le Hriscu şi V-le I. Boureanu din Com. Rediu Mitropoliei jud. Iaşi.

*

Tribunalul local secţia I a amânat din nou judecarea procesului falşului colonel Maxim Burduja, întrucât nu a sosit dela tribunalul Lăpuşna, o comisie rogatorie.

*

Dl. C. Pliat din Botoşani str. Industriei 11 a făcut cerere de graţiere fiind condamnat la o lună închisoare pentru furt.

*

O acţiune a fost introdusă la tribunalul local contra proprietarilor moarei Moldova.

D-na Hinca Wecsler din str. Ştefan cel Mare 49, a încredinţat în anul 1936, conducătorilor moarei Moldova, suma de 75 mii lei, ce urma să-i fie restituite după câteva luni.

Ori, d-na Wecsler nu a primit nici un ban, fiind tot amânată cu plata.

Petiţionara cere ca justiţia pe bază de acte şi martori, să oblige pe conducătorii moarei Moldova, să-i restituie banii.

Inspectoratul Spectacolelor

Instiinţare

Se aduce pe această cale la cunoştinţa tuturor domnilor patroni de restaurante, berării, etc., care ţin orchestre, lăutari sau artişti, ca până la data de 10 Februarie 1938 trebue să aibă neapărat autorizaţii nouă din partea Direcţiunii Generale a Teatrelor, în locul celor expirate.

Cei care n'au trimis din timp cereri, le mai pot înainta până în ziua de 26 Ianuarie, inclusiv, Inspectoratului, în localul Teatrului Naţional din Iaşi, în zilele de Luni, Mercuri şi Vineri ale fiecărei săptămâni, între orele 4 şi 6 după amiază.

După această dată, nici o cerere nu va mai fi primită şi nu se va acorda nimărui nici o păsuire. Domnilor patroni găsiţi fără autorizaţii li se vor dresa imediat procese-verbale de contravenţie.

Domnii patroni vor pune în vedere personalului artistic angajat că până la aceeaşi dată, 10 Februarie 1938, toată lumea trebue să fie în măsură a prezenta la control cărţile de liberă profesiune, eliberate de Sindicatele respective şi vizate pe trimestrul în curs, precum şi autorizaţiile personale sau în grup din partea Direcţiunii Generale a Teatrelor. Acolo unde vor fi găsiţi muzicanţi sau artişti în neregulă, vor suferi sancţiuni, atât ei cât şi patronii.

Totodată, se aduce la cunoştinţa generală că începând de la 1 Ianuarie 1938 nu mai este valabilă nici o adeverinţă şi nici o dovadă de păsuire din cele eliberate în cursul anului trecut.

Pe viitor, toată lumea e rugată să aibă grijă să-şi reînoiască din timp autorizaţiile (cerând altele cu 15 zile înainte de data expirării lor) şi să-şi vizeze cărţile de liberă profesie şi contractele, — fără să mai aştepte invitaţia noastră ca să-şi facă datoria.

Inspector,
OTILIA CAZIMIR

Informaţiuni

x PRECIZARE. Intr'un ziar din capitală a apărut o informaţie privitoare la d. Blau, unul din patronii cinematografului „Sidoli" din localitate şi în care se relata cum că d-sa ar fi fost dat în judecată pentru mărturie mincinoasă.

Dl. Blau ne roagă să arătăm că ştirea apărută în acel ziar, e cu totul exonată. In realitate, d-sa a fost acuzat că ar fi făcut o procedură falşă într'un proces cu un creditor. In urma cercetărilor întreprinse de autorităţile bucureştene, afacerea a fost clasată, negăsindu-se nici-o vină în sarcina d-lui Blau.

x *Operă muzicală.* — In editura muzicală „Tiku Eşianu" din Bucureşti, va apărea în curând romanţa *„Aş vrea să te mai văd odată"*. Cuvintele sunt datorite duioasei noastre poete Iphygenia, fiind o dedicaţie postumă fetiţei sale Nineta. Aranjamentul şi muzica aparţine d-lui Inginer Gh. Popescu-Bucureşti, care pe vremuri a mai compus o melodie pentru versurile aceleiaşi poete „Ciobănaş cu doruri multe".

x D-na Wilhelmina Specht din str. Platon 14, a introdus la Tribunal acţiune de pensie alimentară contra soţului ei d. Alfred Specht din str. Pavlov 6, cerând lunar suma de 7000 lei.

x Astăzi are loc adunarea generală a asociaţiei avocaţilor români creştini, când se vor lua măsuri contra avocaţilor găsiţi în neregulă la înscrierea în barou, sau ulterior.

x La epitropia St. Spiridon au loc zilnic consfătuiri în vederea aplicărilor deciziilor dispuse de d. ministru Gh. Cuza.

Cu începere dela 1 Februarie crt. personalul feminin va fi obligat să vie la serviciu în halate albastre şi totodată cât mai puţin... fardate.

x **Siropul Iodotanic Dr. Ratianu** aprobat de Consiliul Sanitar Superior, se recomandă cu mare succes copiilor lymfatici, anemici, scrofuloşi şi rachitici pentru purificarea şi regenerarea sângelui, înlocuind Untura de Peşte. Nu produce iodism. Depozit Farmacia Dr. Ratianu, str. Cuza Vodă 83.

Pe campionul României la categoria uşoară, D-l Lucian Popescu, îl găsim în plin antrenament. D-sa ne spune:

Şi campionii au o pavăză contra răcelii: Aspirin cu crucea Bayer!

Lucian Popescu

BAYER

La primul semn de răceala ASPIRIN

Observaţi CRUCEA BAYER

x *Săptămâna Ciorapilor* la Magazinul „COMOARA":

Ciorapi	„Adesgo" 105	lei 49
„	Mon Bijou	„ 49
„	Troter	„ 49
„	de damă lână	„ 69

x Un film pentru toţi spectatorii, amatori de o temă pasionantă, iată ce este „Frica" de St. Zweig cu Gaby Morlay şi Charles Vanel, ce rulează azi la „Scala", odată cu „Greşeli ce nu pot fi iertate", cu Fred Mac Murray şi Frances Farmer.

DE VÂNZARE în condiţii favorabile, imobilul din strada Apeduc No. 23, având tot confortul şi grădină cu flori şi pomi fructiferi, aproape de Piaţa Halei şi centru.

SE CAUTA practicant în vârstă de 14—16 ani, originar etnică română. A se adresa la ziar sub „Practicant".

PIERDUT Buletinul Populaţiei Iaşi No. 4166 din 23 Aprilie 1921 pe numele de Nisel Oişie din stradela Ipsilante No. 5.

Acest buletin se declară nul.

DOCTOR
A. ABERMAN
consultă
BOLI DE COPII
BOLI INTERNE
între orele 2—8 p. m.
Tratamente cu raze ultraviolete
Strada I. C. Brătianu 30
colţ cu str. G. Enescu

GALOŞI şi ŞOŞONI
CHILIPIR
de la 120 lei perechea
LA DESFACEREA
DIN STR. ANAST. PANU 56
vis-a-vis de Biserica Sf. Nicolae

Doctor
Alex. Terkatin
fost asistent în clinicele Prof. Neumann din Viena
BOLI ŞI OPERAŢIUNI
de nas, gât şi urechi
ELECTROTERAPIE
Cons. 9—11 a. m. 3—7 p. m.
Str. Cuza Vodă 12
Telefon 2266

ŞTIRI MUNICIPALE

Situaţia bugetară

Eri dimineaţă, d. primar N. Gane, a avut o lungă consfătuire cu d. col. Adam, în privinţa situaţiei bugetare şi mersul încasărilor.

Noii edili au găsit primăria în criza bănească. Datorită însă încasărilor mari cari se realizează zilnic, primăria va putea face faţă nevoilor curente.

Inspecţii în piete

D. avocat Romeo Drăghici, ajutor de primar, a făcut eri mai multe inspecţii inopinate prin pieţele alimentare.

S'a interesat îndeaproape de activitatea noilor taxatori şi controlori, constatînd că ei dau dovadă de cinste şi corectitudine.

Fondul Cultural

In urma cererei d-lui ministru, prof. A. C. Cuza, d. av. R. Drăghici a delegat pe d. Florea Petrescu, şeful contabilităţei, să întocmească liste cu numele persoanelor (şi în special ale ziariştilor evrei) cari au luat ajutoare dela primărie, distribuite din fondul cultural.

Tabloul odată întocmit va fi înaintat d-lui ministru A. C. Cuza, spre studiere.

Cu această ocazie, aflăm că fondul cultural anual al primăriei, va fi distribuit acelor persoane care de drept merită şi au nevoie absolută de ajutoare, avându-se în vedere scopul pentru care a şi fost creiat.

REP.

x Prima candidatură în noile alegeri, depusă la Iaşi, este a d-lui prof. Iancu Botez.

Un grup de comercianţi a depus ieri la Tribunal candidatura d-lui prof. Botez, pentru Senat, la colegiul Camerelor de Comerţ.

x D-na Profira Diaconescu din str. Deliu 12, a introdus acţiune de divorţ contra soţului ei d. Cristian Diaconescu.

De asemenea d. Osvald Knozkovschx din str. Semnului 82, a cerut a fi despărţit de soţia sa d-na Virginia Knozkovschy din str. Uzinei 82.

Astăzi Vineri 21 Ianuarie 1938
Ceai Dansant
LA CORSO
Muzică, dans, veselie

Criza matrimonială

(Continuarea din pagina 2-a)

poliandria, aceasta nu se datoreşte naturii omeneşti, ci felului în care a fost privită femeea şi respectiv bărbatul în societăţile matriarhale.

Cât timp femeea a fost privită ca la popoarele orientale, ca o fiinţă pasivă, un subiect de plăceri, ea a trăit închisă în harem, considerată numai întru atât cât frumuseţea poate provoca pasiunea.

Cu o asemenea concepţie evident nu poate fi vorba de o inclinaţie manifestată spre poligamie, ci doar de poftă şi obişnuinţa destătărei.

Când femeia nu va fi decât un obiect de artă, cum a fost la Greci în cele mai frumoase zile ale civilizaţiei lor, când luată numai pentru forma şi perfecţiunile sale exterioare, ea nu reprezintă decât o statue inanimată, atunci foarte bine îi putem ridica altare, îi putem multiplica imaginea în temple, îi putem da loc în Olimp, alăturea de Jupiter, ea va rămâne relegată în interiorul gineceului, printre copii şi sclave, aproape în acelaş rang cu femeea orientală.

Cum se poate vorbi despre o natură poligamică sau monogamică în raport cu o asemenea concepţie?

Dar, când femeia este ca la Roma, păzitoarea rasei, păstrătoarea sângelui patrician, un fel de majestate se ataşează rangului său, urmată de o consacrare a monogamiei în drept şi în fapt, până în timpurile triste ale decadenţei romane.

Dar nici Romanii n'au considerat femeea în adevărata ei majestate, aşa cum este şi trebue să se înfăţişeze raţiunei şi inimei noastre. Tuturor femeilor romane li se poate aplica epitaful unei matroane din Roma: „Casta vixit, lanam fecit, domum servavit".

Şi când femeea este privită, aşa cum deseori vedem în zilele noastre, ca o dotă şi căsătoria ca o afacere de bursă, dacă soţul părăseşte o căsătorie astfel încheiată, cum se poate spune că aceasta este concluzia unor premize poligamice de ordin natural?

Iată aici o profundă şi reală cauză pentru recrudescenţa poligamică modernă. Poftа de bani, acest cinegetism dotal, nu se manifestă numai în viaţa de toate zilele, dar şi pe scenă, în romane, pretutindeni unde ar trebui să cânte divina poezie, pentru a ne consola sau a ne face să visăm în trista existenţă pe care ne-am făcut-o.

Cei evadaţi din astfel de temniţi matrimoniale, nu sunt fluturi ce sboară dintr'o floare într'alta; sunt bieţi nefericiţi în căutarea unui colţ al paradisului pierdut.

Nimic nu este mai profund şi mai adevărat decât alegoria androginilor împrumutată de Platon dela antichitatea orientală. Fiinţa umană, tipul ideal al naturei noastre, era unul în gândirea divină, reprezentată prin vârsta de aur sau paradisul terestru; dar el s'a divizat intrând în contact cu răul, adică cu materia, şi pentru a găsi unitatea sa pierdută, perfecţiunea sa dintâi, trebue reunirea calităţilor împărţite între cele două jumătăţi.

Oamenii sunt poligami, când n'au ştiut sau n'au putut să-şi găsească singura şi adevărata tovărăşie care-i poate face fericiţi.

Este în poligamia lor o tristă refulare; spasmul de agonie a unor aspiraţii strâns legate naturei omeneşti.

In visările noastre se oglindeşte ca în cea mai curată oglindă umană, natura noastră. Nici un om normal şi echilibrat nu viseazâ haremuri, — dar orice suflet generos a visat cel puţin odată, o căsătorie care de acord cu respectul pentru noi şi persoana iubită, începe prin dragoste şi se confundă cu dragostea până în momentul divorsului inevitabil, divorsului etern.

V. GH. TARHON

Azi la CINEMA SCALA

In continuarea succesului filmelor mari prezintă

2 PREMIERE EXCEPŢIONALE

FRICA (La peur)

după celebra nuvelă a lui ŞTEFAN ZWEIG

cu Gaby Morlay
Charles Vanel
şi George Rigaud

Primul păcat al unei femei măritate. Regia Turjansk

Al doilea film

Greşeli ce nu pot fi iertate

cu Fred Mac Murray şi Fr. Farmer

TYP
Purgativ neîntrecut
Soşoni Galoşi Quadrat Riga

De Luni 24 Ianuarie LA SIDOLI
2 grandioase premiere 2
ŞEDINŢA SECRETA
cu frumoasa vedetă vieneză SABINE PETERS, OLCA TCHEKOVA, IVAN PETROVICI şi ALFRED ABEL
ŞI —
-- ESCADRONUL ALB --
Extraordinarul film italian de uriaşe proporţii de amplă şi intensă acţiune regisat de Augusto Genina

ULTIMA ORA

Campania electorală şi fixarea candidaturilor

Pregătirile guvernamentalilor

Bucureşti 21. — Guvernul a început să facă pregătiri în vederea campaniei electorale.

S'a instituit o comisiune formată din d-nii Oct. Goga, Armand Călinescu şi prof. Gh. Cuza pentru fixarea candidaturilor.

Din cercurile guvernamentale se afirmă că în toate judeţele, capi de listă vor fi cuzişti vechi, în afară de judeţele Dolj, Argeş şi Vâlcea rezervate centriştilor, iar Vlaşca pentru d. D. R. Ioaniţescu.

La capitală vor candida în frunte dl. O. Goga la Cameră şi dl. prof. A. C. Cuza la Senat.

După lista probabilă, pentru Cameră, dl. Gh. Cuza va candida în frunte la Bălţi şi Bihor; dl. prof. A. C. Cuza la Iaşi; dl. Micescu la Romanaţi dl. Dinu Jimian la Vâlcea; dl. Tilica Ioanid la Mehedinţi.

Acei candidaţi care ocupă demnităţi vor trebui să demisioneze.

Unii fruntaşi guvernamentali au şi părăsit Capitala plecând în fiefurile respective spre a începe campania electorală.

Consfătuirea prefecţilor

Consiliul de miniştri care urma să se ţină aseară, a fost amânat pentru sfârşitul acestei săptămâni.

Astăzi se întrunesc la ministerul de interne prefecţii de judeţe din Moldova, Basarabia şi Bucovina.

La această conferinţă, ce se va ţine sub preşedinţia d-lui Armand Cătinescu, se vor da dispoziţiuni pentru menţinerea ordinei.

Ca şi la prima conferinţă sa va cere prefecţilor să caute înlăturarea provocărilor şi e să conducă campania electorală cu legalitate.

Circulară către magistraţi

De asemenea d. Rădulescu-Mehedinţi, ministrul justiţiei a trimis o circulară magistraţilor cu instrucţiuni în vederea alegerilor.

In curând se va proceda la concentrarea a două contigente de jandarmi, pentru asigurarea ordinei în timpul alegerilor.

Definitiv încă n'a fost fixat nici un loc.

In cursul zilei de astăzi lucrările comisiunei vor continua.

Situaţia la ţărănişti
Nu s'a putut face apropiere liberalo-ţărănistă

La ţărănişti, întocmirea listelor se face mai uşor, deoarece rămân tot vechile candidaturi din trecutele alegeri, cu unele mici modificări.

Dl. Iuliu Maniu a convocat pentru Marţi pe şefii de organizaţii din Ardeal şi Banat, spre a se proceda la întocmirea listelor.

Ziarul „Curentul" anunţă că mâine dl. Maniu va pleca în Ardeal, astfel că e probabil că d-sa nu va participa la masa de la Palat, dată în ziua de 24 Ianuarie.

In cercurile politice se comentează ordinea de depunere a listelor, care a dus pe ţărănişti de abea la locul 5.

Aceasta se pune în legătură cu întrevederea dintre d-nii Maniu şi Dinu Brătianu, care n'a fi dat rezultatul dorit.

Ca urmare, liberalii s'au apropiat de guvern, iar dl. Maniu a început să trateze cu legionarii.

Partidul „Totul pentru ţară"

Deşi d. Corneliu Godreanu seaflă suferind de două zile, lucrările pentru fixarea candidaturilor partidului „Totul pentru ţară" continuă.

E probabil că d. Corneliu Codreanu va candida în Alba, Covurlui, Timiş-Torontal; d-l prof. Găvănescul la Iaşi şi Mureş; d. Ilie Gârneaţă la Dorohoi şi Severin; d. Nelu Ionescu la Năsăud.

Partidul „Totul pentru ţară" a hotărât de astă dată să candideze şi la alegerile judeţiene şi comunale.

Consfătuire vaidistă

Dl. Vaida-Voevod a convocat pentru ziua de 24 Ianuarie pe toţi şefii de organizaţii la Bucureşti.

La consfătuirea de atunci, se vor fixa candidaturile pe întreaga ţară.

Noui articole de consum vor fi ieftenite
Zahăr pentru săteni, cu 17 lei kgr.
Înlăturarea intermediarilor

Bucureşti 21, — Guvernul are în studiu o serie de măsuri care să ducă la ieftenirea vieţii săteanului.

Pentru realizarea acestor proiecte, guvernul a dispus să renunţe la beneficiile date prin vânăare acestor articole de primă necesitate şi să înlăture pe intermediari.

Deocamdată se studiază posibilitatea ieftenirii zahărului, bumbacului, spirtului şi săpunului.

La consfătuirea ţinută eri la ministerului de industrie şi comerţ, s'a hotărât să se fabrice zahăr superior care să se vândă cu 32 de lei kg. şi zahăr mai puţin rafinat, pentru sate, care să coste 17 lei kg.

Aceste produse vor fi desfăcute prin prefecturile de judeţ.

Se vor crea depozite de aprovizionare şi autocamioane pentru transportul articolelor la sate.

Aceste autocamioane vor face turnee de câte 15—20 de zile, prin toate satele judeţului.

Produsele vor fi vândute direct ţăranului consumator, fără nici un negustor intermediar.

Franţa se interesează
de situaţia din România

Paris 21 Dl. Delbos, ministrul de externe al Franţei, a primit eri pe dl. Thierry, ministrul Franţei la Bucureşti

Dl. Thierry a prezentat d-lui Delbos un raport asupra situaţiei politice din România.

„Chino-vinul Dr. Ratianu" vin tonic cuChina, Cola, Guarana, Genţiană şi Glicerofosfat de Calciu, întăreşte organismul, dându-i vigoare. Se recomandă cu mare succes convalescenţilor şi anemicilor, mărindu-le pofta de mâncare. Depozit: Farmacia Dr. Ratianu str. Cuza Vodă No. 83.

x **Impozitul pe automobile.**—Administraţia de Constatare Mixtă Iaşi aduce la cunoştinţa proprietarilor de automobile, că Ministerul de Finanţe a acordat termen până la data de 31 Ianuarie, pentru achitarea impozitului pe automobile pe trimestrul Ianuarie 1938.

Acelor proprietari care nu vor achita impozitul în termenul menţionat mai sus, li se ver dresa acte de contravenţie, conform art. 8 din lege.

x Duminică 23 Ianuarie 1938 va avea loc în **Saloanele Cercului Militar** strada Carol *Un festival Artistic Literar* urmat de dans, dat în beneficiul Soc. **Colonia Şcolară** „Spiru Haret" cu concursul Academiei de Muzică şi Artă Dramatică şi a Liceelor din localitate.

Bufet bogat. Muzică. Dans. Inceputul la ora 5. Intrarea 60 lei. Pentru studenţi şi elevi 30.

Cumpăr aur de bijuterii Briliante, antichităţi. Vindeţi bine
Brătianu 82
Notaţi bine No.

Contra bătăturilor, singurul preparat cu adevărat eficace: „Coricol".
Depozit: Farmacia Pollak Str. Ştefan cel Mare. Telefon 235

ORA 12

Se va modifica Constituţia ?

Bucureşti 21.— Ziarul „Tempo" crede a şti că imediat după deschiderea Parlamentului, se va pune în discuţie chestiunea modificării Constituţiei.

Aceasta, pentrucă guvernul ar intenţiona să treacă în Constituţie unele din reformele sale.

Dl. Maniu face iarăşi acord electoral cu legionarii

Bucureşti 21. — Dl. Iuliu Maniu va face la întrunirea dela Cluj un mare expozeu politic, cu care prilej va anunţa şi acordul electoral cu garda de fier.

La reîntoarcerea în capitală, d-sa va încerca să facă o înţelegere electorală şi cu alte grupări politice.

Bucureşti 21.—Astăzi după amează la ora 6 va continua la comisia centrală electorală judecarea contestaţiilor ţărăniste.

Bucureşti 21.—La comisia centrală au mai depus azi dimineaţă liste partidul evreesc şi Uniunea social-democrată.

O sinucidere

Bucureşti 21.—Muncitorul I. Oprescu s'a aruncat de pe podul Grand, între liniile ferate.

El a murit pe loc. Cauza e de ordin sentimental Iubita lui il părăsise şi voia să se mărite cu altul.

Incendiu în portul Constanţa

Constanţa 21 — Un incendiu a isbucnit pe o linie de garaj de la Dana 6, unde se aflau depozitate vagoane cu mărfuri.

Luându-se măsuri la timp, ars decât un vagon cu fructe orientale.

Intoarceri în ţară

Bucureşti 21.—Dl. Gr. Filipescu, care se afla suferind la Paris, a intrat în convalescenţă.

Peste câteva zile, d-sa se va întoarce în ţară.

Dl. Gr. Iunian a plecat de la San-Remo spre ţară.

Alegerile administrative
25 Februar şi 13-20-22 Mart

Alegerile senatoriale pentru consilii au fost amânate de la 5 la 7 Martie.

In acest sens a fost modificat şi decretul de convocare a corpului electoral.

Alegerile administrative au fost fixate.

O parte din ele vor avea loc înainte de alegerile generale, iar altă parte după alegeri.

Deci guvernul pierde câteva mandate de senatori.

Alegerile judeţiene în Moldova, Basarabia şi Bucovina au loc la 25 Februarie.

In Muntenia şi Oltenia la 13 Martie; iar în Ardeal la 20 Martie.

Pentru municipii toate alegerile au loc la 22 Martie.

La Iaşi, alegerile vor avea loc la 25 Februarie pentru judeţ şi la 22 Martie pentru municipiu.

Depuneri de liste

Pentru alegerile administrative s'au depus liste în ordinea următoare: Guvernul, liberalii, Totul pentru ţară, Frontul românesc, ţărăniştii, Frontul ostăşesc naţionalist, partidul ţărănist-radical şi dizidenţa liberală (Andreescu-Rigo).

Pentru alegerile la Cameră şi Senat au mai reţinut locuri începând dela nr. 12: averescanii, Sfatul Negustoresc, social - democraţii, partidul muncitoresc-ţărănesc, partidul muncii şi Organizaţia pentru refacerea naţională.

Deci în total până acum 17 liste.

Discuţii şi tratative la liberali

Deşi reintregirea liberală s'a făcut cu mult entuziasm şi bucurie, se pare că aplicarea ei pe teren nu merge chiar aşa de lesne.

Se ştie că s'a instituit o comisiune pentru perfectarea reintregirei.

In urma dizolvării Parlamentului această comisiune şi-a încetat lucrările şi au început consfătuiri pentru fixarea candidaturilor.

Or, tocmai aici e partea cea mai grea a reintregirei şi cheia bunei înţelegeri în toate organizaţiile.

Consfătuirile s'au succedat acasă la dl. Dinu Brătianu şi la dl. Gh. Tătărescu, după taberile din partid.

Toate au ca scop fixarea capilor de liste pentru alegerile generale, ceia ce nu e prea uşor dat fiind că şi georgiştii au pretenţii.

S'a declarat chiar că sunt organizaţii unde reintregirea nu poate fi perfectată.

Eri s'a ţinut o nouă consfătuire acasă la dl. Dinu Brătianu, pentru a se supune ratificării şefului partidului cele hotărâte de comisiune.

S'a întocmit o listă probabilă, care urmează a fi discutată şi completată.

Dl. Dinu Brăteanu ar urma să candideze în frunte în Capitală şi Brăila; dl. Tătărescu la Gorj şi Huniedoara: dl. Gh. Brăteanu la Iltov; dl. V. Iamandi la Iaşi; dl. C. Toma la Botoşani (sau într'un judeţ din Ardeal); dl. Atta Constantinescu la Arad; dl. C. Sturza la Baia; dr. Zigre la Bihor.

In multe judeţe situaţia e nelămurită.

Astfel la Dolj se dă lupta între Em. Tătărescu şi Cantacuzino, la Putna ar vrea să fie cap de listă dl. Giurescu; şi aşa mai departe.

O întrevedere Goga-Stoiadinovici

Bucureşti 21.—Ziarul „Cuvântul" publică o telegramă din Belgrad, în care se anunţă că în prima jumătate a lunei Februarie, d-nii Oct. Goga şi Stoiadinovici primul ministru al Jugoslaviei, se vor întâlni într'un oraş de la frontieră.

Cei doi şefi de guverne vor discuta chestiuni în legătură cu politica externă a României şi Jugoslaviei.

Ştiri poliţieneşti

Un funcţionar ieşan călcat de tren
în gara Bîrnova

A fost internat în Sp. Sf. Spiridon factorul poştal Gh. Cihodaru din Str. Rojniţă No. 5 cu serviciul în staţia Bârzeşti jud. Vaslui. Acesta pe când încerca să se urce din mers în tren, în staţia Bârnova, a fost surprins de roţi care i-au fracturat piciorul stâng.

Furturi.—A fost condus la poliţie individul Şurmei Vasile şi Baciu Anica din Str. Broşteni No. 4 la cerinţa d-lui Petru Valeriu din str. Bulev. Ferdinand No. 2, surprinşi pe când furau lemne.

— Răufăcători, prin spargerea unui geam au pătruns în Azilul de noapte din Str. Mlaştinei No. 33 de unde au furat instrumente medicale, medicamente, un cearşaf şi 2 şervete.

— La cerinţa d-nei Maria Pintilie din str. Ruteni No. 5, a fost condusă la poliţie femeia Proca Florica din str. Brânduşa No. 26, sub motiv că i-ar fi furat prin ruperea belciugului dela uşă, ma multe lucruri casnice.

Confiscare de pâini.—La cerinţa d-lui Gheorghiu Vasile din str. Iamaroc No. 20 a fost condus la comisie Iulian Zibreliuc dela brutăria I. Rubin din str. Socola No. 54. găsit cu 15 pâini albe vechi şi cu lipsă la cântar.

Dl. Florea D-tru controlor municipal, a confiscat 20 pâini de la brutăria Agep din str. C. Negri No. 39, găsite cu lipsă la cântar.

Furt prin grant. — Nicolai Panciuc din com. Mungi, jud. Cahul, a reclamat la poliţie că pe când ieşea din cârciuma David din str. Bul. Ferdinand No. 1, a fost acostat de un necunoscut care i-a furat prin sistemul grant suma de 500 lei.

Incercare de mituire.—Gardianul public Voroneanu Gh. a raportat că pe când conducea la poliţie pe pungaşul de buzunare V. Bobârnac din str. Bădărău No. 25, şi pe femeia Ioana Prisecaru din Cart. Bogdan No. 6, aceştia au încercat să-l mituiască cu suma de 15 lei. LZR.

Un sătean împuşcat

Azi dimineaţă a fost internat la spitalul Sf. Spiridon locuitorul Mihai Buzdugan din com. Osoi, jud. Iaşi.

Astă noapte, locuitorul auzind sgomot în drum, a ieşit din casă să vadă ce este.

Pe când stătea în faţa porţii, a fost împuşcat în piept de un necunoscut.

Se crede că la mijloc e o răzbunare de ordin politic.

Când plouă sau ninge purtaţi Galoşi şi Şoşoni Marca Quadrat RIGA

Depozitul fabricei: **Mag. „QUADRAT"** Str. Ştefan cel Mare 15, alături de Banca Marcovici

„SCIPIO AFRICANUL"
viitoarea premieră a cinematografului „Trianon"

In cursul săptămânii viitoare cinematograful Trianon, va prezenta „Scipio Africanul", marea realizare a lui Carmine Gallone.

Filmul este o vastă tragedie istorică, în care protagoniştii joacă în prezenţa unei mulţimi de figuranţi. Cele două personagii principale sunt Scipio şi Anibal.

Gallone, călăuzit de subiectul elaborat de el, bazat pe izvoare istorice, împreună cu Mariani dell'Anguillara şi Luciani, a expus şi individualizat figurile, condensând în Scipio, în persoana lui Annibal Ninchi, toată forţa, toată autoritatea şi toată siguranţa omului care se simte executorul unui mandat divin; dar şi personagul celălalt, Annibal, pe care Camillo Pilotto îl interpretează cu mult patetism este fără îndoială, figura cea mai bună din film.

Figuraţia, alcătuită aproape din 7000 de persoane, ia parte directă la acţiune. Galonne se trudeşte s'o reprezinte sub aspectele cele mai monumentale, iar când drama ajunge la apogeu, mulţimii îi este încredinţată sarcina să rezolve conflictul.

In concluzie, „Scipio Africanul", care continuă marea tradiţie a filmelor „Quo Vadis" şi „Cabiria", deschide mari orizonturi cinematografiei mondiale, iar succesul lui va întrece, desigur toate aşteptările.

DOCTOR
D. V. Dobrescu
Asistent Universitar
Chirurg al Spitalului Asig. Sociale
Str. Piaţa Sf. Spiridon
(alături de Farmacia Adace)
Boli şi operaţiuni chirurgicale şi de femei
Consult. 2—4, 7—8 seara

CEL MAI NIMERIT CADOU UTIL, INSTRUCTIV ESTE UN APARAT FOTOGRAFIC PE CARE VI-L PROCURAŢI DELA STUDIOUL FOTOGRAFIC
WEISS
DIN PIAŢA UNIREI CU PREŢ MODEST

MAE WEST LA IAŞI

E natural ca Mae West să atragă public. O vedetă celebră, cam excentrică, de a cărei faimă s'au molipsit toate continentele, iată cine este Mae West.

Fiecare spectator poate spune despre Mae West ce vrea: unora le place, alţii o adoră. Toţi au însă dreptate.

Mae West a lansat tipul „femeii cu formele pline. Ultimul său film „Nu sunt timidă" este o realizare unică, în regia celebrului Hathaway, realizatorul „Sufletelor pe mare".

„Nu sunt timidă" în care Mae West apare alături de Randolph Scott şi William Warren, va rula de Luni la „Scala".

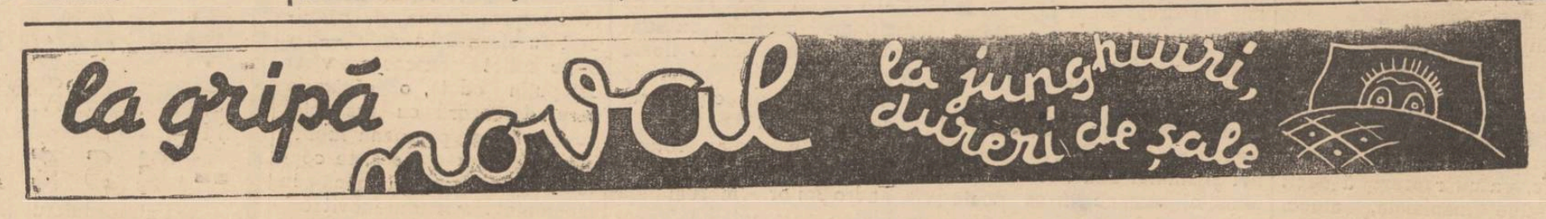

ANUL XXXIV No. 9242

ABONAMENTE:
Lei 350. . . . . pe un an
„ 180. . . . . „ 6 luni
„ 90. . . . . „ 3 luni
„ 35. . . . . „ 1 lună
„ 1500. . . Instituții publice

Atelierele tipografice „Opinia"
IAȘI STR. LAPUȘNEANU 37

6 PAGINI 2 LEI

OPINIA

Ziar popular cotidian

DUMINICA 23 IANUARIE 1938

TELEFOANE
Redacția . . . . No. 1298
Administrația . . . „ 1299
Serv. de noapte red. . „ 1436
„ admin. . . „ 1567

Redacția și Administrația
IAȘI STR. LAPUȘNEANU 37
Director: C. R. GHIULEA

BIBLIOTECA UNIVERSITĂȚII -IAȘI-

UNIREA

Luni 24 Ianuar e sărbătoarea tuturor unirilor neamului românesc.

Când s'a produs unirea principatelor în anul 1859, a devenit istorică convorbirea a doi țărani aduși de treburi personale, pe străzile Iașului:

— Oare, bade Gheorghe, după unirea celor două țări surori, se vor uni și frații înstrăinați printre ungurime și rusime?

— Se înțelege, măi Dumitre, căci Vodă-Cuza e om cu noroc, și va trage după dânsul tot norodul românesc, într'un singur trunchi.

Așa au grăit cei doi plugari moldoveni pe străzile Iașului, în Ianuar 1859; — vorbe profetice, care s'au realizat în cursul vremii.

Dacă Vodă-Cuza n'a prea avut noroc pentru persoana lui, a fost însă cu noroc pentru neam, El a croit drum nou destinului românesc, de s'au împletit în așa chip cărările Istoriei încât neamul s,a înfrățit și patria s'a întins în granițele etnice firești.

Moștenirea lui Cuza-Vodă și a Regilor liberatori și întregitori, se află astăzi în răspunderea M. S, Regelui Carol II.—personalitate superioară, ca misiunea de a consolida societatea românească, prin muncă și cultură.

Opera regală, începută cu atâta pricepere, tenacitate și dragoste de neam, trebue sprijinită de toți fii țării.

Dar tocmai ne îngrijorează certurile dintre conducători, sfâșierile dintre partide, adversitățile care zbucnesc mai mult din ambiții personale decât din deosebirea doctrinară.

Avem nevoe, astăzi poate mai mult ca orcând, de bună-înțelegere, moderațiune și îngăduință unul față de altul. Ciocnirile de ideologii să se facă într'un spirit civilizat; realitățile să fie bine cântărite și respectate; iar poftele personale să cedeze în fața interesului patriei care ne îmbrățișează și ne ocrotește pe toți.

Serbând Unirea, — s,o cântăm și în sufletele noastre. Și s'o găsim!

A fost o nuntă ca'n povești...

Tânărul rege al Egiptului s'a însurat cu cea mai frumoasă fată din țara lui

Nunta regelui Faruk cu prea frumoasa Farida. Fiica regelui Faruk. Intâlnirea cu Sa Ci. Logodna. Darurile de la nuntă.

Cortegiul regal pe străzile orașului Cairo

Regele Faruk al Egiptului a crescut în tradițiile și obiceiurile ciudate ale țării sale, obiceiuri transmise curții egiptene din trecutul îndepărtat al dinastiilor de faraoni munificați în piramidele pustiului.

In sălile palatului regesc, pustiu în imensitatea lui, Faruk a crescut numai în tovărășia ansteră a unei guvernante engleze miss Iria Naylor, care a avut ambiția să facă din el un adevărat gentleman.

Obiceiurile țării l'au împiedicat să vadă orice ființă femeiască, chiar cele 4 surori ale sale, ale căror râste și sbenghiueli le auzea de multe ori prin grădinile palatului.

La cinsprezece ani, tânărul prinț a părăsit țara faraonilor plecând să-și desăvârșească studiile în Anglia, așa cum se cere unui viitor monarh al timpurilor noastre.

Ca student, prințul, primea o bursă de aproape 20 de milioane lei, pentru a avea... de buzunar!

Cu toate acestea Faruk n'a fost un prinț cheltuitor asemeni celor din operete, cu suite și numai cu planuri de sarabande în cap.

Prințul Faruk locuia într'un apartament la Qendry Houss și urma cu multă sârguință cursurile celebrei Academii militare de la Walwich.

Firea prințului Faruk

Prințul Faruk era o fire de o sensibilitate bolnăvicioasă, ceia ce neliniștea pe tatăl său regele Fuad. Spre a-l vindeca, regele a căutat să-i dea o severă educație militară. I-a dat ca sfătuitor pe unul din cei mai buni soldați ai Egiptului, Azizel Masxi Pașa.

Cu toate acestea, prințul Faruk a rămas aceiași fire delicată și sentimentală.

Avea mai ales pasiunea cărților vechi, pe care le căuta prin prăvăliile din Soho și a monedelor cu valoare numismatică.

Mai târziu s'a consacrat studiului hieroglifelor și istoriei Faraonilor.

Prințul subțirel, cu părul blond și ochii vii, devenise cunoscut în cartierele mărginașe ale orașului, pe unde rătăcea solitar.

La 16 ani rege

Intr'o seară, o veste neagră a plecat dela Cairo spre Londra: regele Fuad a murit.

In aceiași noapte tânărul prinț s'a urcat în avion și a coborât în țara Lelahilor din valea Nilului, să le conducă destinele.

Astfel la 16 ani, copilul delicat a primit o sarcină sub care se încovoae și oameni maturi.

Intâlnirea cu Sa-Ci

Intr'o după amează, pe când tânărul rege citea în [illegible] palatului de la Koubbch, un grup de fete vesele s'au îndreptat spre el.

Erau surorile lui și o necunoscută, în fața căreia micul rege a rămas oarecum zăpăcit.

— Cum, n'o mai cunoști pe Sa-Ci Naz Zulficar, prietena noastră din copilărie?

Sa-Ci avea cincisprezece ani și strânsese în făptura ei toată frumusețea misterioasă a reginelor egiptene.

(Continuare în pagina 2-a)

TÂNĂRUL REGE FARUK

Primejdia în Pacific

Rivalitatea nipono-americană

Mari pregătiri militare. — O cooperare americano-engleză.

Am arătat, într'o cronică recentă, cum sporește cursa de înarmări navale între Anglia și Italia.

Aceiaș întrecere de înarmări se produce între Japonia și Statele-Unite.

De când cu conflictul din China, între niponi și americani a crescut încordarea. Și ambele țări fac pregătiri intense... pentru orce eventualitate!

Continuând programul de înarmări, Japonia a hotărât să pue în construcție două cuirasate de câte 40,000 tone.

Statele-Unite au răspuns imediat prin punerea în construcție a trei cuirasate a cite 50,000 tone.

Aceste vapoare uriașe vor prezinta însă un ineconvenient serios: ele nu vor putea trece prin canalul Panama.

O experiență recent făcută, arată că un vas lat de 32 metri, abea poate pătrunde prin ecluzele canalului Panama. Dar această lățime corespunde la mărimea unui vapor de 35.000 tone cel mult.

Un vas de 50.000 tone trebue să aibă o lățime de vre-o 40 metri, și deci nu poate străbate canalul.

Prin asemenea construcții uriașe navale, America își crează în Pacific o escadră specială, care nu va putea trece în Atlantic, decât doar printr'un foarte lung ocol în jurul întregei Americe de Sud.

Insă americanii primesc să suporte asemenea dificultăți, numai să aibă arme cât mai puternice, indreptate spre Japonia.

*

In aceiaș ordine de idei, este interesant de reținut că Statele-Unite își sporesc forțele militare în insulele Filipine și în arhipelagul Hawai

Trupe din toate armele și o puternică flotă navală stau de veghe în Filipine. Iar în Hawai americanii au adus de curând aeroplane numeroase.

Se va produce, peste câteva zile, și o demonstrație comună anglo-americană, cu prilejul inaugurării puternicei baze navale a Marei Britanii, dela Singapoore. Trei vase militare americane se și află în drum spre Singapoore.

Acest gest de cooperare între America și Arglia, e o demonstrație directă la adresa Japoniei.

E lucru văzut că în Orientul îndepărtat, cerul se tot înnourează; și că de acolo poate izbucni, în orce clipă, o cumplită nenorocire pentru biata omenire!

Din toată lumea

Pensiunea pensionarilor la d. Goga

O delegație de pensionari în frunte cu d. N. Schina președintele suprem al organizațiilor de pensionari din țară și d. Stancu Brădișteanu, președintele organizațiilor de funcționari, au prezentat Mercuri 19 c. domnului Prim-Ministru Goga, expunând doleanțele pensionarilor, în legătură și cu ale funcționarilor publici.

Șeful guvernului d. Prim-Ministru Goga a recunoscut cu multă bunăvoință dreptate revendicări pensionărești și a făgăduit toată atențiunea pentru realizarea lor.

§§§

Cazul nostim al unui cal furat

La Budapesta s'a văzut cazul rar al unui cal furat, care a denunțat el însuși poliției pe aceia care-l furaseră.

Un comerciant care cumpărase acest cal, îl ducea spre casă, când se auzi o muzică militară. Calul a devenit imediat neliniștit și a început imediat, la sunetul muzicei, un adevărat dans în ritmul muzicei.

Un polițist a voit să știe proveniența animalului. A aflat astfel că acel comerciant îl cumpărase dela un țigan, care, la rândul lui, îl furase dela un circ. Nu puțin după aceia, a putut fi găsit și stăpânul calului și țiganul care-l furase.

§§§

Un medicament

Populația Statelor-Unite

Conform ultimului recensământ U. S, A. are astăz. 129.257.000 locuitori (cu 828.000 mai mult decât în anul 1936, și cu 6.482.000 mai mult decât în 1930).

Faptul se datorește în primul rând longevității mai mari a americanilor.

Cifra medie e 59 pentru bărbați și 63 pentru femei. In California și statele din apus, sunt cei mai bătrâni locuitori.

Din anul 1900, durata vieții americanului s'a urcat cu 15 ani, dar medicii sunt de părere că această ameliorare nu poate continua în acelaș ritm și că știința modernă poate acorda cel mult încă un plus de zece ani.

§§§

Și guzganii pot fi de folos

In lumea întreagă guzganii sunt combătuți ca o plagă, afară de orășelul minier Zortman în statul Montana. Minerii sunt solicitați să ocrotească și să crute șobolanii, deoarece ei prevestesc catastrofele miniere. Când rozătoarele se pregătesc—cu sutele—de fugă, în plină panică, e un semn cert că în curând se va produce o nenorocire.

In felul acesta până acum au fost salvați dela moarte sigură sute de minieri.

§§§

Foșli vînzători de ziare...

[illegible]a Detroit oameni de vază, [illegible]și-au început cariera ca [illegible]zători de ziare, se îndeletnicesc din nou cu acest [illegible]ot, odată pe an, în folosul copiilor săraci.

[illegible]nul acesta au activat 200 [illegible]uitori din Detroit, politi[illegible]ni, industriași, judecători [illegible]înalți funcționari de poli[illegible] între ei și primarul, pre[illegible]ședintele Bursei și șeful po[illegible]ției din Detroit, cari cu toții [illegible] fost pe vremuri vânzători [illegible] ziare.

[illegible]Trecătorii le-au dat în parte [illegible]me foarte mari, până la [illegible]0 dolari pentru o gazetă, [illegible]s'a încasat în totul 147.000 [illegible]lari (25 milioane lei), în folosul a 61.000 copii nevoiași.

Astă seară premieră

„Provincia" la Teatrul Național

„Provincia", premiera de astăzi Sâmbătă la Național, e scrisă de Giuseppe Adami, unul din dramaturgii italieni de mare succes, care a cunoscut simpatia spectatorilor prin meșteșugul cu care a știut să-și realizeze operele dramatice.

Subiectul *„Provinciei"* e o sintetizare a caracterelor societății italiene din epoca antimusoliniană, în care eroina principală reprezintă spiritul de sacrificiu pe care l-a evidențiat întotdeauna femeia italiană, demnă de prestigiul castei ei nobiliare, dar și de prestigiul pe care e firesc să-l reclame o viață de sacrificiu și de castitate.

Dona Speranța, care trăește în atmosfera apăsătoare a unui castel din secolul al XVIII-lea și mai ales în melancolia unui oraș de provincie, luptă—cuprinsă de vârtejul pe care-l aduce tinerețea și dorința de viață tumultoasă a unui tânăr—cu ademenirile pe care fatal, le emană un tânăr, fatal în casa Donei Speranța ca să se corijeze și să primească pe adevăratul drum al muncii și al vieții liniștite.

Prin sacrificiul Donei Speranțe, viața reintră în normali iar prietenii și rudele cele, sacrificate se bucură de viața nouă pe care o încep, fără să se mai gândească la durerea ce o lasă în urmă.

Singurătatea pune stăpânire din nou pe Castel, iar Dona Speranța rămâne să trăiască numai cu amintirile.

Interpreții acestei piese sunt: d-nele Gina Sandry, Elena Chiosa, dra Felicia Teodorescu, d-nii D. Hagiae, C. Sava, Paul Varduca și Ștefan Dănciunescu.

Direcția de scenă o semnează d. George Mihail Zamfirescu, iar decorurile d. Th. Kiriacoff.

RED.

Citiți în pag. VI-a
ULTIMA ORĂ

Creionări

DL. CHARLES SINGEVIN

— „Bonjour!.., și cu siluetă înaltă, sportivă și zâmbetul prietenesc, lectorul nostru de franceză își face bruse apariția.

— „Iată-l însfârșit sosit! îmi șoptește vecina mea blondă, un adevărat înger, ascunzându-și cu iscusință nerăbdarea de a -l auzi vorbind.

— Iar a întârziat,... reflectez eu răutăcioasă.

Tot amfiteatrul și-a suspendat murmurul pentru a-l putea urmări. Impresia ce ți-o face e puternică, figură de sportiv, ochii mari și vii, mișcări spontane foarte simpatice.

Pașii rari și apăsați ai lectorului nostru, ce urcă și coboară treptele amfiteatrului îi întovărășesc gândurile.

Cine știe la ce se gândește uneori dl. Charles Singevin atunci când ascultă amestecul nostru stângaciu de vorbe franțuzești!

Poate la Franța, patria lui îndepărtată, pe care deseori cu vervă și spirit fin ne-o descrie, poate la Polonia de unde ne vine ca lector și unde a trăit 11 ani, poate cine știe...

Când intră în amfiteatru, devine autoritar, se mișcă spontan, vorbește, comentează, iar noi în jur încetăm de a visa, pentru a-l putea asculta.

Suntem o mână de tineri plini de visuri, ce capătă viață din lecțiile sale atât de frumoase.

Ca dintr'o cutie cu surprize, scoate la fiecare lecție alte subiecte ce ni le dă spre

DL. CHARLES SINGEVIN

tratare, oferindu-ne ocazia minunată de a se exprima sub o formă condensată ideile și sentimentele asupra multor chestiuni ce spontan îi străbat creerul. Din orce subiect ce-l tratăm, se vede intenția lui de a ni-l face centrul de interes al nostru; caută să se vadă cât mai mult atrași de ceiace vorbim.

Mai mult chiar; cere ca în încercările noastre literare să punem cât mai mult sufletul și experiența noastră. Nu rare ori ne-a dat prilejul de multe bucurii personale, atunci când în fața colegilor ne apreciază lucrările.

E de neînchipuit câtă viață și experiență are dl. Singevin care, cu inteligența sa amuțită, spiritul său suplu și verva sa inepuizabilă, a transformat atmosfera rece a unei săli de curs în cea prietenească a unor discuții literare.

In lecțiile ce le face este vizibilă dorința lui de renovare, de lărgire a orizontului

(Continuarea în pagina 2-a)

TESTA
Cel mai sigur antigripal

VIȚE ALTOITE
pentru plantajul de primăvară. Cereți prospect de la ferma cea mai veche și de încredere.
Pepinierele Gavril Szekely
Diosig, Jud. Bihor

Asociația feministă din Iași în frunte cu presidenta sa doamna **Elena Meissner** invită publicul să ia parte la

Conferința
d-lui profesor universitar I. D. Ștefănescu care va vorbi despre „Domnițe și Jupânese în arta veche românească".
Conferința va avea loc în Aula Universității Duminică 23 Ianuarie ora 5 p. m.

Citiți „OPINIA"

Un film documentar
despre războiul aerochimic

Prefectura județului Iași—Comisiunea de Apărare Pasivă—, anunță pe publicul, că în zilele de 22, 23, 24 și 25 Ianuarie a. c., vor avea loc la cinema „Phoenix", câte patru reprezentații pe zi, dela orele: 8,15 — 9,30; 9,30 — 10,45; 10,45—12; 12—13,15, — ale filmului de propagandă națională „Răsboiul Viitor", cu 4 acte, reprezentând ororile răsboiului viitor, prin bombardamente din avioane,—film importat din Italia și Polonia.

Acest film se adresează populației orașului și în special tineretului universitar și premilitar, precum și celui militar și școlar, pentru pregătirea sa în contra pericolului aero-chimic și a folosirei mijloacelor de apărare individuală și colectivă.

Dl. Col. Pătroianu, delegatul Ministerului de Interne, va conferenția la începutul fiecărei reprezentații, dând deslușirile necesare înțelegerei filmului.

Biletele se vând la cassă, la intrare, cu 5 lei pentru școale primare și militari grade inferioare, și 10 lei pentru restul populației.

O cooperativă de consum și desfacere în cartierul Tatarași

In seara zilei de 20 Ianuar. a. c. în cancelaria Ateneului Popular din Tatarași, s'au adunat numeroși intelectuali ai cartierului și au discutat și hotărât înființarea unei cooperative de consum, desfacere și aprovizionare, cu numele de „Tatarașii".

Adunarea a fost prezidată de d. General Panaitescu.

Inițiatorul și animatorul ideii, este dl. D. Bejenaru institutor, vechi cooperator.

Adunarea a dat delegație d-lor: Bejenaru, Ulmanu și Rollea, ca până Joi 28 Ianuarie să elaboreze statutele, dată când se va face constituirea.

Adunarea a luat sfârșit într'o însuflețire emoționantă și o rugăciune săvârșită de părintele protoiereu D. Ciolan.

Pentru ziua de 28 Ianuar a. c, sunt invitați a lua parte la adunare toți cei ce îmbrățișează această ideie.

Pint,

DOCTOR
Eugen I. Ionescu
Medic Șef al Ambulatorului Antiveneric No. 2
Asistent Universitar
Specialist în boli de piele, sifilis și venerice
Zilnic consult 8—10 a. m. și 6½—8½ p. m.
Iași, str. Cuza Vodă 42
(casele fost Cristofor vis-a-vis de Camera de Comerț)

CABINET DENTAR
Dr. Jean David
Medic stomatolog
Boli și operațiuni de
dinți și gură
Str. Lăpușneanu 47
Cons. 9—12 și 3—7 p. m.

Quadrat Riga

DOCTOR
Rudolf Himelbrand
medic de spital
SPECIALIST IN BOLI ȘI OPERAȚIUNI CHIRURGICALE
BOLI DE FEMEI
Cons. 3—6 p. m.
Iași, Str. Elena Doamna 55
alături de Maternitatea Israelită

Dr. Gancevici
consultă
BOLI DE PIEPT
Str. Lăpușneanu 19
Luni, Mercuri și Vineri
între orele 1—4 p. m.
Telefon 1486

DOCTORUL
R. DAMSKER
Medic de Spital
Str. Ghica Vodă No. 32
între 7-9 și 3-6
MEDICINA INTERNA
Boli de inimă
plămâni—rinichi

„SCIPIONE AFRICANUL"
Cel mai grandios film al timpurilor

Cinematograful Trianon ne prezintă formidabila realizare Carmine Gallone: „Scipione Africanul". Este dela Quo Vadis, Pompei și Ben Hur filmul a cărui înscenare uimește prin grandoare, proporție și număr. Ecranul n'a cunoscut încă o mai mare mișcare de masse, cari toate culminează prin celebra bătălie dela Zama, bătălie prin care Scipione distrugând armatele și elefanții lui Annibal, a pus bazele Imperiului roman. Este extraordinară această reincarnare a lui Camillo Pilotto, marele dramaturg italian, în Cartaginezul Annibal, cutezătorul general care trecând pentru prima oară Alpii, zdrobește pe romani la Canae și ajunge la porțile Romei, a Romei cetatea eternă. „Hannibal ante portas!" E strigătul tuturor.

Și atunci Scipione, consulul, cere senatului roman să-i îngăduie a ataca pe cartaginezi la ei, în Africa, spre a muta teatrul războiului din Italia. Această minunată concepție duce la reușită deplină. Cartagina e cucerită, iar Roma atotstăpânitoare. Suflul măreț care străbate filmul, în concordanță cu măreția realizării și grandoarea interpretării, se comunică și spectatorilor. Simți gloria imperiului roman, gloria strămoșilor noștri latini. Un astfel de film nu putea fi realizat decât în Italia, iar „Scipione Africanul" reabilitează producția italiană, ridicând-o la nivelul celor americane.

Rp.

x *Profitați de marea* desfacere de la magazinul „COMOARA".

Tânărul rege al Egiptului
s'a însurat cu cea mai frumoasă fată din țara lui

(Continuare din pagina 1-a)

Idila s'a înfiripat în Egipt și a continuat pe culmile înzăpezite ale Engadinei, unde cei doi tineri, amândoi îndrăgostiți de sport făceau ski.

Și astfel micuța Sa-Ci, poreclită „Pitulicea" a devenit Farida, logodnica regelui Faruk.

Lovitură de teatru

Cererea în căsătorie a copilei Sa-Ci de către Faruk a fost o adevărată lovitură, pentru ca să se evite împotrivirea familiei regale.

Prinzând un moment pe când ai săi erau plecați la Montazoh, tânărul rege a cerut mâna „Pitulicei".

Bine înțeles că i-a fost acordată cu toată bucuria.

Câteva ore mai târziu vestea a fost comunicată reginei-mamă.

Judecătorul Zulficar, care plecase spre Siria, s'a întors imediat din drum.

Toți au fost luați pe neașteptate, astfel că n'a fost nici o împotrivire.

Desigur că în hotărârea sa regele Faruk a fost mult influențat și de cazul regelui Eduard al Angliei, cu care e bun prieten.

A doua zi țara întreaga a aflat de logodna regelui.

*

Cununia s'a făcut conform cu tradițiile religioase egiptene.

La încheierea contractului au fost de față numai bărbați.

Regele Faruk a dat judecătorului Zulficar o pungă, „prețul fetei", cumpărând-o astfel pe Sa-Ci.

O nuntă din basme

Pregătirile de nuntă au durat până acuma 3 zile.

Farida și-a făcut trusoul la cele mai mari case pariziene; iar regele a dat dispoziții ca țara întreaga să fie în sărbătoare la nunta lui.

S'au făcut mese pentru săracime și s'au luat măsuri de găzduire pentru ina ții oaspeți.

Numai din provinciile țării au asistat la nuntă 50,000 de persoane. Printre acestea, delegații ale tuturor triburilor din deșerturi, purtând costumele lor.

Poporul a manifestat în piața Abdin, la apariția tinerilor Suverani.

După tradiția musulmană, regina nu a asistat la ceremonia dela palatul Kubbeh a căsătoriei sale cu Faruk, ea a fost reprezentată de tatăl său.

Astfel că regele Faruk nu și-a putut conduce iubita la moschee, cum se așteptau oaspeții europei.

La ora 11, tunurile au anunțat că pe cel mai vechi tron din lume s'au urcat cei mai tineri monarhi, amândoi de 17 ani.

Darurile de nuntă

Ambasadorii au prezentat daruri de preț, tot ce au mai vestit țările lor.

Germania a trimis un splendid automobil, Anglia costume de sport, Belgia arme de vânătoare, Franța vase de Sévre, Grecia covoare, Turcia bibelouri; și așa mai departe, darurl din toate colțurile lumii s'au înșirat în palatul din Cairo.

Petrecerea și veselia continuă poate și acum în țara străjuită de piramide și de misterul Sfinxului.

Și astfel idila înfiripată în parcul regal, s'a terminat fericit, așa cum se întîmplă totdeauna în filme și mai rar în viață.

Noi, care n'am putut admira splendorile originale de la această nuntă unde s'au întîlnit tradițiile orientului cu fostul occidental, ne mîngîem că invențiile secolului nostru ne vor permite să vedem în reviste și pe ecran tot fastul dela curtea faraonilor, la înălțimea frumuseții perechii regale

---

x Comisiunea numită de Ministerul Justiției pentru examinarea medicală a candidaților pentru postul de ajude judecător, va examina pe d-nii candidați în zilele de: 22 și 26 Ianuarie curent între orele 14—16, și în ziua de 30 între 10—12. Candidații vor prezenta acte pentru a stabili identitatea.

Examenul se va face în localul Facultății de Medicină din Iași.

Conferința d-lui prof. Manoilescu

Dl. Prof. Ing. Mihail Manoilescu, va desvolta conferința sa despre:

Ce este o Politehnică?

Duminică 23 Ianuarie ora 10 jum. în Aula Universitățel.

Acesta fiind prima conferință ce se ține sub auspiciile Școalei Politechnice „Gheorghe Asachi", intelectualitatea ieșeană și în deosebi lumea Inginerească ieșană, sunt invitate a cinsti cu prezența lor această primă manifestare de existență a Politechnicei ieșene.

Primăria Municipiului Iași
Fondul Cultural

Lista ziariștilor evrei care au obținut bani din Fondul cultural al primăriei, sub precedenta administrație liberală:

H. Burileanu (Haim Burăh) lei 20.500, C. Săteanu (Schonfeld) lei 20.000, Leopold Spiegler lei 17.000 Flavius (Iosif Neuman) lei 14.500 C. Vlad (Karol Kohn) lei 13.000 M. Caufman (Dan) 11.500, Basarabeanu (Lovensohn) lei 8000, Paul Lazăr Peretz Lazăr) lei 8000.

Grossvald Lazăr, lei 9000 Jean Melle (Ițhoc Hună) 6800, Fundoianu (Wexler Oscar) lei 6100 Jorj Berghiner (Gherș Berghiner) lei 6000. Ziarul Lupta lei 6000 Ziarul Ziua (Moise Schor) lei 5000. Ziarul Jurnalul lei 5000, Ziarul Noutatea ei 2000, Gazeta Capitalei (Neuman) lei 3000, I. Belfert 5.500, G. Liveanu (Gherș Lovensohn) lei 4500 A. Taxier, lei 4000 J. Brand lei 3600, Jean Pascal (Ițic Pascal) lei 3500.

Suzi Leizerovici studentă, lei 3000 Dr. Stein (rabin) lei 3000, Z. Godel lei 3500 Barasch lei 3000 Z. Desmond (Zalman) lei 3000, Dr. B Festes lei 2500 I. Gellas Schmeyer) lei 2500 Beno Caușanschy lei 2500 Gr. ur lei 2500 Lelyon (Lazarovici Leon lei 2000 G. Isac lei 2000 Bergher lei 2000 Haim Flis lei 2000 Radu Ionel lei 2000 Sindicatul ziariștilor lei 2000 Kofter Iancu (ad-tor Ziua) lei 1000 Pepy Solomon lei 1000 C. Gal (Segal Carol) lei 1000 D. Siref și nu lei 1000 Braunștein (Brănișteanu lei 1000 Dorin Grosvald lei 1000 C. Duval (Duvidsohn) lei 1000 I. Devol nel lei 1000 Leibovici le 500.

Total lei 234.500

*

N. R.—Dacă s'a pornit pe această cale a scurtării trecutului, credem că trebue mers până la capăt. Fondul cultural este anual de vre-o 500.000 lei. In patru ani de ad-ție liberală e vorba deci de o sumă de circa 2 milioane lei. Ar fi bine de știut ce au făcut liberalii cu această sumă și întrucât ea a folosit nevoilor culturale ale Iașului.

Inspectoratul Spectacolelor
Inștiințare

Se aduce pe această cale la cunoștința tuturor domnilor patroni de restaurante, berării, etc., care țin orchestre, lăutari sau artiști, ca până la data de 10 Februarie 1938 trebue să aibă neapărat autorizații nouă din partea Direcțiunii Generale a Teatrelor, în locul celor expirate.

Cei care n'au trimis din timp cereri, le mai pot înainta până în ziua de 26 Ianuarie, inclusiv, Inspectoratului, în localul Teatrului Național din Iași, în zilele de Luni, Mercuri și Vineri ale fiecărei săptămâni, între orele 4 și 6 după amiază.

După această dată, nici o cerere nu va mai fi primită și nu se va acorda nimărui nici o păsuire. Domnilor patroni găsiți fără autorizații li se vor dresa imediat procese-verbale de contravenție.

Domnii patroni vor pune în vedere personalului artistic angajat că până la aceeași dată, 10 Februarie 1938, toată lumea trebue să fie în măsură a prezenta la control cărțile de liberă profesiune, eliberate de Sindicatele respective și vizate pe trimestrul în curs, precum și autorizațiile personale sau în grup din partea Direcțiunii Generale a Teatrelor. Acolo unde vor fi găsiți muzicanți sau artiști în neregulă, vor suferi sancțiuni, atât ei cât și patronii.

Totodată, se aduce la cunoștința generală că începând de la 1 Ianuarie 1938 nu mai este valabilă nici o adeverință și nici o dovadă de păsuire din cele eliberate în cursul anului trecut.

Pe viitor, toată lumea e rugată să aibă grijă să-și reînoiască din timp autorizațiile (cerând altele cu 15 zile înainte de data expirării lor) să-și vizeze cărțile de liberă profesie și contractele,— să mai aștepte invitația nostră ca să-și facă datoria.

Inspector,
OTILIA CAZIMI[R]

Parastas pentru prof. Corneliu Șumuleanu

Mâine Duminică 23 Ian. ora 11 dim., va avea loc la Biserica Sf. Spiridon parastasul de 40 zile dela moartea regretatului prof. Corneliu Șumuleanu.

Inițiativa este luată de către „Liga Culturală" secția Iași și de prietenii și admiratorii defunctului.

Dela biserică, participanții vor merge la cimitirul Eternitatea, unde deasemenea se va oficia o rugăciune.

Mâine

Predica d-lui prof. univ. I. D. Ște...

TYP
Purgativ neîntrecut

Azi la
CINEMA SCALA
In continuarea succesului filmelor mari prezintă
— — 2 PREMIERE EXCEPȚIONALE — —
FRICA (La peur)
după celebra nuvelă a lui ȘTEFAN ZWEIG
cu **Gaby Morlay**
Charles Vanel
și **George Rigaud**
Primul păcat al unei femei măritate. Regia Turjansk
Al doilea film
Greșeli ce nu pot fi iertate
cu **Fred Mac Murray** și **Fr. Farmer**

BICKET
Rom Cointreau
este cel mai bun

Durerea de dinți dispare cu DALIN

DOCTOR
D. V. Dobrescu
Asistent Universitar
Chirurg al Spitalului Asig. Sociale
Str. Piața Sf. Spiridon
(alături de Farmacia Adace)
Boli și operațiuni chirurgicale și de femei
Consult. 2—4, 7—8 *seara*

SIDOLI
prezintă azi
2 filme mari într'un program colosal —
Melvyn Douglas
Gail Patrick
și Tala Birell
LUPUL singuratec
Al doilea film
Geniu sau criminal
Povestea fantastică a unui om mort — urmărit de poliție
Omul cu două vieți
cu Ralph Belami
și Marien March
Complectare Jurnal Pathe

VIN TONIC
Vitaminat
Iradiat
La cerere se remite în provincie, contra ramburs cura complectă de 3 sticle Lei 220. Depozit: Farmacia Dr. Beceanu, Piața Halei.

GALOȘI și ȘOȘONI
CHILIPIR
de la 120 lei perechea
LA DESFACEREA
DIN STR. ANAST. PANU 56
vis-a-vis de Biserica Sf. Nicolae

DOCTOR
GR. A. DIMITRIU
Asistent al Clinicei Dermato-Sifiligrafice
BOLI DE PIELE - SIFILIS
— VENERICE —
Const. 2—4 și 6—8 d. a.
în strada Mârzescu No. 4

CINEMA PHOENIX
CU 8, 10 ȘI 13 LEI
- Ora - fatală
O dramă puternică cu Franchot Tone și Loretta Young.
Al doilea film
Nemuritoarea operă
Koenigsmark
cu ELISA LANDI
Complectare: Jurnal sonor

In fiecare seară la ora 7
CEREȚI
Informația
cu ultimile știri din țară și din străinătate
EXEMPLARUL 1 LEU

Dl. Charles Singevin

(Continuarea din pagina I-a)

nostru literar, dorința de a îmbrățișa viața literară în tot ce ea are mai frumos pentru a netezi asperitățile inerente drumului nostru.

Ceasurile de farmec dăruite atât de drăguț nouă la orele de curs, ni l-au apropiat foarte mult de sufletul nostru, căci fiecare lecție e un prilej pentru noi de încântare, de întrecere între noi pentru a-i vorbi mai întâi și mai mult ceiace îi aduce foarte des zâmbetul pe buze.

Ceiace ni l-a apropiat și mai mult, e faptul că imediat se a venit în mijlocul nostru s'a interesat și s'a pus în contact cu „Luteția" cercul de studii franco-român care e utn auxiliar prețios pentru noi studenții în franceză prin biblioteca și conferințele ce le organizează la Iași.

Lectorul nostru va deschide Sâmbătă la orele 6 ciclul de conferințe a „Luteției" printr'o causerie asupra lui Paul Valéry.

Obișnuiți de'a cursuri cu depănările sale literare, așteptăm cu nerăbdare debutul său în fața publicului ieșan atât de rafinat, căci subiectul a fost ales foarte fericit. Acest reprezentativ pact francez care e Paul Valéry, e foarte iubit în țara sa unde strălucește și la Academie prin spiritul și talentul său excepțional.

Noi studenții săi, care-l apreciem atât de mult, suntem fericiți de a-l vedea apărând și în fața publicului ieșan, care să fie sigur că va găsi în causeria de Sâmbătă un colțișor din sufletul unui Francez autentic.

LINETTE DAVID
studentă

Dela Soc. „D. Cantemi[r]"

Societatea Geografiei „D. Cantemir" va ține Dumi[nică] 23 Ianuarie orele 10 jum., [în] sala de Curs a Laborator[ului] de Studii Geografice, a 5[-a] ședință științifică, cu următ[oa]rea ordine de zi:

1) Dl. Conf. Dr. Ghe. Nastase „Centum montic[uli]" (suta de movile).

2) D-na Rădescu Maria [...] vie des Esquimaux" de J. Welzl. (Referat).

D-nele și D-nii Profesori [de] Geografie sunt rugați a [lua] parte.

RADIO TELEFUNKEN

Marca mondială de calitate

Aparate de curent alternativ, continuu, ptr. baterii și universale
A SOSIT APARATUL MINUNE neîntrecut la lon, darilale și sensibilitate. 12 lămpi, 2 difuzoare, construcție ideală.

REPREZENTANȚA EXCLUSIVA

INGINER GHEORGHE IRITZ

Iași, — Strada Academiei 3 Telefon 1564

Excluderea avocaților evrei din Baroul de Iași

Adunarea generală a Asociației avocaților români-creștini. Cuvântările. Hotărîrile luate.u

Asociația avocaților români creștini dela baroul de Iași, a ținut eri adunarea generală sub președinția d-iui decan Petre Pogonat. La ordinea de zi excluderea din barou a avocaților evrei, cari n'au fost înscriși legal.

Dl. avocat Nellu Ionescu luând cuvântul, arată că excluderile din barou se fac în urma revizuirii actelor avocaților evrei, de către o comisiune formată din d-sa, d. avocat Nae Beuran și Ilie Gârneață.

In urma verificărilor făcute, au fost excluși din barou 56 avocați evrei care n'au profesat efectiv avocatura; 59 avocați evrei definitivi cari n'au îndeplinit condițiunile esențiale de înscriere.

Apoi au fost retrogradați 6 și radiați din barou toți avocații evrei stagiari.

Cu aceste hotărâri, primatul elementului românesc este atins.

Pentru aducerea la îndeplinire a hotărârii adunării generale a asociației, trebue să se interzică, începând de astăzi, accesul celor excluși în palatul de justiție.

Avocații excluși, care au procese în curs, se vor prezenta la barou pentru a depune liste de afacerile clienților lor, procesele fiind încredințate avocaților creștini.

D. av. Nellu Ionescu în numele asociației arată că trebue păstrată o pioasă recunoștință aceluia care a fost în frunte, în toate ocaziile, — d. decan Petre Pogonat, care merită și trebue ales președinte al Uniunii Generale.

D. decan Petre Pogonat mulțumește pentru manifestația ce i s'a făcut, făgăduind că va depune toate eforturile pentru aducerea la îndeplinire a hotărârei de astăzi. Cea mai mare onoare pentru mine — spune d. Pogonat — este că particip în această serie de avocați, care au lucrat la naționalizarea baroului.

D. av. Herovanu arată că este pătruns de sentimente curat românești. Recunoaște că hotărârea Congresului general are caracter obligator. Dar în ceiace privește măsura luată, trebue să se păstreze puțin umanitarism. Avocații excluși profesează de mult timp și au deci obligațiuni familiare. Trebue ca execuțiunea hotărârii să se facă cu chibzuință și în cadrul unui termen.

D. av. Luca se opune cererei d-lui av. Herovanu, susținând nevoia de a se pune imediat în aplicare hotărârea și să se comunice tuturor instanțelor numele avocaților excluși.

D. av. M. Gr. Constantinescu arată deasemeni că nu se poate acorda niciun fel de termen.

D. av. Ionel Teodoreanu își exprimă satisfacția că trăește acest moment aspru dar bărbătesc, și cu toate că n'a făcut politică, își apleacă fruntea în fața acestui mare eveniment național-creștin.

Palatul de justiție devine de astăzi înainte o biserică în care să nu intre decât acei care au sufletul curat.

D. av. N. Petrea arată că hotărârile care pleacă pentru prima oară de la Iași, nu le poate clinti nimeni, de oarece sînt întemeiate pe lege și dreptate.

D. av. Gârneață arată că în toate manifestațiile avocații au înțeles să fie loiali. De astă dată nu vede cum s'ar putea acorda o îngăduință.

Cere să se facă cunoscut oficial fiecărui avocat, că a fost radiat din barou și invitat a depune lista proceselor ce le are. Deasemenea să se formeze echipe care să facă controluri la judecătorii, Camera de Muncă, tribunal și la fisc, ceia ce se aprobă.

AVOCAȚII EVREI definitivi radiați

Altain Gherșia, Alter Aron Brill Marcel, Berall Nachman Herș, Bercovici Pineles, Braunstein Felix, Clingher Ichil Hascal, Crigel David Henric, Clepner Slioma I. Berco, Canner Samoil Ilie, Dulberg Oisie Herman, Finchelstein Viliam, Fischler Chersin, Flis A. Iții, Fruchtman Iosif, Grinberg Elias, Gherner Herș, Grunspan Alfred, Gamarnic Bereli, Gârcineanu Simon, Gârcineanu H. N. Herșcovici Marcu, Herșcovici Heirnich, Haimovici Marcu Heinrich, Jurist M. Beniamin, Kahane Emil, Kahane Moses, Lazăr Peisich, Leibovici Sigmund, Lehrer Milton, Moscovici Marcu, Marcovici Lazăr, Marcu Beno, Nuhamovici Iacob, Ornstein Iosub, Premisleaner Schennier, Polak Marcu, Rosenbaum Aron, Rosenhaupt Herș, Rabinovici Israel, Rosenhaupt Iacob, Rosenfeld Lupu, Sand Leizer, Schonblum Arthur, Srulovici Marcu, Schonblum Hugo, Șaimovici Aizic Milu, Spiegler Leopold, Silberman Max, Șaier L. Moisă, Segal Iții, Sturăm Leiba Șmil, Șeinfeld Mathias, Simmel Max, Wexler Leib, Weinstein Mihel, Weintraub Herman, Weisbuch Ilie, Zilberman Mendel.

Avocații Stagiari-Radiați

Bart Leib, Bartfield Leo, Schonfeld Adolf, Croitoru Ilie, Abramovici Alfons, Meierovici Bercu, Meierovici Iosub, Davidshon Filip, Bartfeld Lupu Gutman Aurel.

Drăcșineanu Jaques, Dauer Filip, Steurman Juti, Perlot Mendel, Avram Ichil, Recevschi Iacov, Catz Golda, Reznic Soel, Zandberg Pepi, Rosen Marcel, Cohn Strulia, Weinstein Avram, Kinsbrauner Isac, Spothaim Iancu, Rosentzfeig Jak, Moisă Leibiș Herșcu, Marcovici Oscar, Raicher Leib, Mitelman David, Leo Lobel, Kahan Iacob, Iancu Iosif, Grunberg Carol, Graubert Iancu, Blumenfeld Alen, Sosner Peritz, Cohn Iosub Eti,

Avocați evrei definitivi,

deveniți stagiari din cauză că n'au decizia de trecere în corp, valabilă

Kron Carol, Dubovăi Nuhim Geinich, Grunstein Manase Ernest, Hausfater Gabriel, Weissman Ben—Zion, Weiler Martin.

Avocații delegați spre a executa

hotărârea luată la Tribunal

Tudor C. Gheorghe, I. Tașcă, D. Luca, Radu Gelea, Pârlea Gheorghe, Chirica V., Varnischi Emil, Gaman C., M. Gr. Constantinescu, C. Coroi.

La Judecătoria I și II Urban

Siraev I., Th. Roșca, Lazanu C., Moraru C.

Judecătoria de Muncă

Darie Xenofon, Tatu C.

Judecătoria Mixtă

Vilciu D., V. Tarhon, N. Sandu.

EM. GHIURTZ

D-ra Manea Cononovici
Dl. Lazarus Lazarovici
Farmaciști

invită rudele, prietenii și cunoscuții să bine-voiască a lua parte la celebrarea cununiei lor religioase în ziua de Duminică 23 Ianuarie 1938 orele 6 seara la Templul Neuschotz din localitate, str. Cuza Vodă.

Aceasta, în locul oricărei alte înștiințări.

Informațiuni

x Luni 24 Ianuar (Sărbătoarea Unirii) ora 11 dim. se va oficia la Mitropolie un serviciu religios, în prezența autorităților civile și militare.

x Din cauza sărbătoarei naționale de Luni (aniversarea unirii tuturor românilor), numărul următor al „Opiniei" apare Marți 25 Ianuar, la orele obișnuite.

x D. Ioan Stoian a fost numit director la școala normală de băeți „Vasile Lupu" din Iași.

x Balul anual al Soc. *„Pânea saracilor"*, va avea loc în seara zilei de 5 Martie în saloanele Jockey Clubului.

x Luni 24 Ian. ora 5 p. m. d-l docent dr. Gh. Plăcinteanu va conferența în Aula Universității despre: „Cum prevenim cancerul. Ce știm despre cancer".

x Eri dimineață au sosit în localitate d-nii inspectori Nicolau din partea ministerului de finanțe, Răureanu și Petre Comărnescu din partea ministerului Artelor, pentru a face o inspecție cu caracter informativ, la Teatrul Național.

x Ministerul artelor a hotărât să înființeze un fond pentru achiziționarea de lucrări de artă din expozițiile plastice ale artiștilor români.

x D. Em. Gain a fost numit director al gimnaziului comercial din Vaslui.

Sold Sold

„TRINACO"

Soldează toate articolele de sezon cu prețuri extrem de reduse

„TRINACO"

Iași str. Ștefan cel Mare 11

CINEMA „TRIANON"

ULTIMELE 2 ZILE
Paula Wessely
apare alături de
Rudolf Forster
un filmul dramatic de mare spectacol
Prima noapte
Al doilea film
Țara fără lege
cu DICK FORAN

Luni 24 Ianuarie
Filmul cu cea mai gigantică montare din câte a înregistrat până azi cinematografia. Mai grandios decât Ben Hur
„Scipione Africanul"
Al doilea film
Dragoste în viteză
O minunată comedie americană cu ANN SOTHERN și DON AMECHE

Toate articolele de iarnă

Tricotaje, mănuși, chiloți cu mari reduceri de prețuri cumpărați la mag.

„DOAMNA"

Observați prețurile în vitrine

Luni la „Scala"

MAE WEST în „Nu sunt timidă"

Niciodată nu a fost așteptat un film cu mai multă curiozitate, ca „Nu sunt timidă", în care apare vedeta celebră și excentrică Mae West.

Mae West a lansat un tip nou de femee. Mae West este retribuită mai scump decât Greta Garbo. Mae West expune în filmul „Nu sunt timidă" rochiile, blănurile și bijuteriile cele mai scumpe. Mae West joacă numai în două filme pe an, Mae West își scrie singură dialogurile din film și își alege singură partenerii.

Iată motivul pentru care ultimul ei film „Nu sunt timidă" a făcut pretutindeni senzație și este așteptat la Iași, cu aceiaș nerăbdare.

„Nu sunt timidă" în care Mae West apare alături de Randolph Scott și William Warren, va rula de Luni la „Scala", odată cu un film emoționant, plin de omenesc „Nu plânge mamă" (Minunea dela Lourdes—Maglavitul Occidentului).

Primăria solicită un împrumut de 10 milioane lei dela Societatea Apelor

In ședința de aseară a comisiei interimare municipale, d. primar N. Gane, a propus să se intervie la „Soc. Apelor", pentru ca din suma de 20 milioane lei ce se află la casa de Depuneri și Consemnațiuni, să fie date primăriei vre-o 10 milioane, cu titlul de împrumut.

Atunci când situația financiară a primăriei va fi clasificată și când „Societatea Apelor" va avea nevoie, suma împrumutată îi va fi restituită.

Motivul pentru care primăria recurge la acest împrumut este că la instalarea actualei comisii interimare, a găsit situația financiară a comunei într'o stare critică.

S'au încasat până azi aproximativ 47 milioane lei, din 66 mil. cât prevede bugetul în curs.

Multe din capitolele bugetare sunt epuizate și s'a făcut ordonanțări de vre-o 7 mil. lei ce urmează a fi plătite din bugetul anului 1938.

Dl. Gane subliniază că în cele două luni, cât mai sunt până la expirarea anului financiar, este imposibil ca bugetul să fie realizat. Deficitul se va solda cu cel puțin 10 mil. lei.

D-sa anunță că s'a intervenit la miniștrii Ialușului ca să susție la Ministerul de Interne să se acorde orașului un fond cât mai mare pentru complectarea lipsurilor bugetare, — drept prevăzut de legea administrativă.

Toate aceste intervențiuni s'au făcut și se vor mai face, în vederea intensificării lucrărilor edilitare ce se pregătesc pentru primăvară.

*

D. col. Adam, vice-primar, dă lămuriri cu privire la mersul încasărilor. Apoi d-sa citează câteva cazuri de păsuiri la plata dărilor.

Un caz interesant este acela al d-lui Forșt, brutar din str. I. C. Brăteanu. D-sa are de plătit primăriei 384 mii lei; și sub trecuta administrație i s'a redus suma la 150 mii lei, plătibilă, în rate săptămânale.

Insă d-sa nu s'a ținut de această obligație și în consecință comisia interimară a decis să fie urmărit pentru întreaga sumă.

Vine în discuție chestia afișajului. Concesionarul are de plătit arendă primăriei 60 mii lei din 1936 și 70 mii lei din 1937.

Se dă cetire unei adrese a percepției, prin care se relatează că nu se poate încasa și urmări, întrucât persoana care deține afișajul este plecată din localitate.

Această chestiune urmează a mai fi discutată.

Se citează apoi numele d-lui S. Segal, care deține vidanjele și care are de plătit arendă primăriei circa 150 mii lei.

*

In legătură cu problema financiară, s'a discutat și chestiunea casieriilor primăriei.

D. col. Adam propune și se hotărâște ca în toată primăria să nu fie decât o singură cassă plătitoare, iar nu 6 cum sunt în prezent, fapt la care se și opune art. 8-9 din legea contabilității publice.

VIRGIL GHEORGHIU

Un cămin al pensionarilor în Str. Ștefan cel Mare

Comisia interimară a primăriei a examinat ieri cererea Blocului Pensionarilor din Iași, de a fi împroprietărit cu un teren în centrul orașului, în vederea clădirei unui cămin al pensionarilor.

Solicitatorii arată că până în prezent au strâns mai bine de 500 mii de lei și au promisiuni că vor mai găsi banii necesari terminării căminului.

Comisia interimară a admis cererea pensionarilor, hotărând să acorde terenul din str. Ștefan cel Mare, lângă casele fost Zamfirescu.

Urmează să se îndeplinească formalitățile prevăzute de legea administrativă, pentru perfectarea convenției.

200 PERSOANE au mîncat carne de vită bolnavă

Fălticeni 22.— Printr'un raport al autorităților din Liteni, autoritățile noastre au fost înștiințate că măcelarul Cojocaru a tăiat și a pus în consumație o vită bolnavă de dalac, din carnea căreia au mâncat numeroase persoane.

D. dr. Rădulescu, medicul primar însoțit de d. Vicențiu Franciuc, prefectul jud. Baia, s'au dus la fața locului.

D. medic primar a constatat că din vita bolnavă au consumat un număr de 200 persoane, în frunte cu primarul comunei, d. Teodor Ionescu.

Ca imediată măsură d. dr. Rădulescu a intervenit telegrafic la Institutul antirabic din Iași, cerând să se trimită imediat serul necesar inoculării tuturor persoanelor devenite suspecte.

Această întâmplare a produs o explicabilă panică în rândurile populației.

x **Tenul iritat de vânt** și **de frig** se înfrumusețează repede și admirabil întrebuințând **Crema Miraculoasă** preparatul Laboratorului Dr. A. Ratianu Iași, str. Cuza Vodă 83.

Această minunată cremă albește și catifelează pielea, distrugând petele și coșurile depe obraz. Se trimite contra ramburs ori unde se cere.

Mica Publicitate

PIERDUT Buletinul Populației Iași No. 786 | 921 din 18 Iulie 1923 pe numele de Șaia Barat din str. Lozonschi 16. Acest buletin se declară nul.

PIERDUT buletinul biroului populație eliberat de Biroul Populației Iași No. 13139 din 12 Iunie 1935 pe numele de Otilia Braunștein din strada Ștefan cel Mare No. 23. Acest buletin se declară nul.

PIERDUT Cartea - chitanță Asig. Sociale No. 1397401 pe numele Neculai Popazu. Se declară nulă.

PIERDUT Buletinul Biroului Populației Iași No. 2137/1921 pe numele de Leibovici Haim din str, Palat 25. Acest buletin se declară nul.

PIERDUT cartea chitanță cu No. 604079 | 1937 eliberată de Corporația Iași. O declar nulă și fără valoare în mâinile oricui.

Anton Grigorov
tâmplar mecanic str. Ghețari 22

DE VÂNZARE sau de arendat în regiunea Copou vie și teren întindere 5 Ha. Livadă, casă 5 camere, beciu etc. A se adresa între 2—3 str. N. Gane 30.

S'A PIERDUT un câine Spitz, răspunde la numele de Micky. Recompensă aducătorului. Str. Roseti 4 Iași.

DE VÂNZARE în condiții favorabile, imobilul din strada Apeduc No. 23, având tot confortul și grădină cu flori și pomi fructiferi, aproape de Piața Halei și centru.

Ați încărunțit? „Pigmentol" vă redă culoarea naturală a părului.

Depozit: Farmacia Pollak
Str. Ștefan cel Mare Telefon 235

Georges Vogt
Coafor

anunță că până la deschiderea unui nou salon, servește onor. sa clientelă la domiciliul ei și vopsește părul cu preț dela 100 lei în sus. A se adresa Florilor No. 1.

x *Săptămâna Ciorapilor* la Magazinul „COMOARA": Ciorapi „Adesgo" 105 lei 49
„ Mon Bijou „ 49
„ Troter „ 49
„ de damă lână „ 69

x Mumai azi și mâine, ieșenii mai pot viziona unul din cele mai mărișiputernice filme „Frica" de St. Zweig cu Gaby Morlay și Charles Vanel, ce rulează azi la „Scala", odată cu „Greșeli ce nu pot fi iertate", cu Fred Mac Murray și Frances Farmer.

x **Cărți de vizită** frumos executate, comandați la Tipografia „Opinia" str. Lăpușneanu No. 37.

DOCTOR
A. ABERMAN
consultă
BOLI DE COPII
BOLI INTERNE
intre orele 2—3 p. m.
Tratamente cu raze ultraviolete
Strada I. C. Brătianu 30
colț cu str. G. Enescu

CEL MAI NIMERIT CADOU UTIL, INSTRUCTIV ESTE UN APARAT FOTOGRAFIC PE CARE VI-L PROCURAȚI DELA STUDIOUL FOTOGRAFIC
WEISS
DIN PIAȚA UNIREI CU PRET MODEST

Higienic, Rapid, Economic

Intr'o oră aveți prânzul gătit întrebuințând

„Aragaz"

De găsit la
RADIO MERCUR
Iași, Str. Lăpușneanu 28

ULTIMA ORA

PARTIDELE IN FEBRA ELECTORALA
TRATATIVE PENTRU CARTELURI

Bucureşti 22.—La toate partidele continuă pregătirile în vederea alegerilor, se face planul de propagandă electorală şi se hotărâse candidaturile.

Din cercurile guvernamentale se dau pronosticuri optimiste în ceia ce priveşte rezultatul alegerilor.

De altfel dl. Armand Călinescu, ministru de interne, a şi declarat în trecutul consiliu politic de miniştri că trebue să învingă, cu orice preţ.

Guvernul în cartel numai cu d. Iorga

Guvernul nu merge în alegeri decât cu dl. Iorga, cu care cartelul e încheiat.

In ceia ce-i priveşte pe saşi, guvernul a pus reprezentanţilor partidului german condiţiunea reintregirei cu dizidenţa condusă de dl. Waldemar Gust, care în alegerile trecute a întrunit 43.000 voturi.

Cum fuziunea dintre cele două grupări e greu de făcut, e probabil că nici cartelul cu guvernul nu se va încheia.

Deocamdată se lucrează la întocmirea listelor; iar mâine va începe în întreaga ţară campania electorală.

Tipărirea buletinelor de vot

Ministerul de interne a trimis o adresă celui de justiţie, prin care cere ca toate buletinele de vot să fie tipărite la Monitorul Oficial, spre a fi uniforme.

Până acum, buletinele se tipăreau la tipografii particulare.

E posibilă o fuziune între averescani şi cuzişti ?

Intr'un ziar bucureştean a apărut o informaţie prin care se anunţă fuziunea partidului averescan cu cel naţional-creştin.

Cerându-se lămuriri în cercurile d-lui Mareşal Averescu, s'a răspuns că ştirea nu poate fi nici confirmată nici desmințită.

Un emisar a plecat la Turnu-Severin, spre a vedea pe dl. Mareşal Averescu.

Din cercurile politice se afirmă că se duc tratative pentru o astfel de fuziune.

Ştirea trebue primită cu rezervă.

Dificultăţile dela liberali pentru fixarea capiior de listă

La liberali continuă consfătuirile pentru fixarea candidaturilor.

Aseară s'a ţinut o nouă consfătuire acasă la dl. Dinu Brătianu.

Au participat d-nii Gh. Tătărescu, Gh. Brătianu, Inculeţ, Sasu, Franasovici, dr. Costinescu şi C. Toma.

Georgiştii sunt nemulţumiţi de fixarea candidaturilor, deoarece revendică primul loc în judeţele unde au avut succese electorale în alegerile trecute.

S'a serut pentru georgişti capete de listă la Durostor, Făgăraş, Romanaţi, Tecuci, Putna şi sectorul III Albastru din capitală.

Până acum se dă ca sigură candidatura în fruntea listelor a următorilor georgişti:

Gh. Brătianu la Ilfov, Atta Constantinescu la Tecuci, C. Toma la Botoşani, Hanţescu la Durostor şi Sturza la Baia.

La Făgăraş se dă lupta între dl. Oromolu, liberal şi Papacostea, georgist; la sectorul III din capitală cere fruntea dl. Slama, georgist. Şi mai sunt încă organizaţii unde situaţia nu e limpezită.

In cursul dimineţii de astăzi vor continua discuţiile, iar la ora 1 e posibil să se dea lista definitivă a capilor de liste.

Dl. Dinu Brătianu va da astăzi o circulară către toate organizaţiile din ţară, anunţând candidaturile.

Dl. Iuliu Maniu a avut eri o nouă întrevedere cu dl. Corneliu Codreanu, în legătură cu pactul de neagresiune dintre ţărănişti şi gardă.

Dl. Maniu va vizita pe toţi şefii de partide, cerându-le să încheie pacte de neagresiune pentru alegerile viitoare.

De asemenea va căuta să încheie carteluri.

In acest scop, d-sa a primit o delegaţie a social democraţilor, în frunte cu dl. avocat Titel Petrescu.

Se mai discută posibilitatea încheierei unui acord cu maghiarii, care nu merg cu guvernul.

*

Contestaţie respinsă

Contestaţia partidelor de opoziţie la comisia centrală electorală a fost respinsă ca nefondată.

Camera franceză a votat încredere în guvern

Paris 22. — Noul guvern francez s'a prezentat Camerei şi a expus programul.

Camera a votat încredere în guvern cu 501 voturi pentru, şi un vot contra.

Revizuirea încetăţenirilor

Bucureşti 22,—Astăzi apare în „Monitorul Oficial" decretul lege pentru revizuirea cetăţenirilor obţinute în mod fraudulos.

Antisemitism în Mexic

Bucureşti 22. — In legătură cu cererile evreilor români de expatriere în America, e interesant să arătăm că ziarul „New-York Times" anunţă o vie campanie antisemită în Mexico.

Negustorii de blănuri din acea ţară au cerut să fie expulzaţi negustorii evrei care îi concurează.

De asemenea în provincia Ecuador s'a cerut expulzarea a 500 de evrei, cari fuseseră primiţi cu condiţia să facă agricultură. Or, ei s'au apucat de alte meserii.

Festivaluri la Teatrul Naţional

Mâine dimineaţă la ora 11 jum. dim. are loc la Teatrul Naţional un festival artistic-literar.

Dl. George Mihail Zamfirescu va ţine o causerie, va ceti d. Adrian Pascu din lucrările sale, se va produce Corul „Cântarea Moldovei", după care se vor juca două comedii într'un act: „Liniştea casei" şi „Puluşor şi mustăcioară".

Luni după amiază va avea loc tot la naţional festivalul comemorativ al Unirei Principatelor.

Programul cuprinde frumoase producţii şcolare, precum şi câteva monoloage vesele spuse de d. Const. Ramadan.

Dl. Ostrovschi ministrul Rusiei părăseşte România

Bucureşti 22.— Mareşalatul Curţii Regale anunţă că M. S. Regele a primit eri în audienţă de plecare pe dl. Ostrovschi, ministrul Rusiei la Bucureşti.

E probabil că dl. Ostrovschi a primit un alt post, părăsind legaţia de la Bucureşti.

ORA 12

Ţărăniştii nu participă la masa decoraţilor ordinului „Ferdinand"

Bucureşti 22.—In ziua de 24 Ianuarie va avea loc la Palatul Regal masa decoraţilor cu ordinul „Regele Ferdinand" sub preşidenţa M. S. Regelui.

Se afirmă că dl. Maniu şi fruntaşii ţărănişti decoraţi, nu vor participa la această reuniune, deoarece pleacă în campania electorală.

Un atentat curios la Facultatea de Medicină din Bucureşti

Bucureşti 22—Un atentat s'a încercat eri la Facultatea de medicină din capitală.

Pe când prof. dr. Reiner ţinea curs, pe geam au fost aruncate 3 petarde, care au explodat în apropierea catedrei.

Din fericire nu s'a înregistrat nici o victimă.

S'a deschis o anchetă.

*

Bucureşti 22.—Decanatul Facultăţii de Medicină a început o anchetă în legătură cu atentatul împotriva d-lui prof. dr. Reiner.

S'a stabilit că în nici un caz atentatul n'a putut fi comis de studenţi.

Ambasadorul Thierry se înapoiază la Bucureşti

Bucureşti 22.—Dl. Thierry ministrul Franţei la Bucureşti, se va întoarce peste câteva zile dela Paris. D-sa se va prezenta d-lui prim ministru Oct. Goga spre a face unele comunicări din partea guvernului francez.

O misiune italiană vine în Romînia

Bucureşti 22.— Ziarul „L'Oeuvre" anunţă că în curând va sosi în România o misiune militară italiană, în frunte cu mareşalul Balbo.

Acelaş ziar anunţă că Italia va cumpăra produse petrolifere din România în valoare de 2 milioane jumătate lire.

Ştiri poliţieneşti

INCERCARE de sinucidere

A fost transportată la Spitalul Sf. Spiridon femeia Roza Leibovici din str. Şubă No 3, care din cauza mizeriei a încercat să se sinucidă înghiţând o cantitate de hipermanganat dizolvat în oţet. I s'au făcut spălături stomacale, fiind apoi pusă în libertate.

*

Furturi.— Pungaşul de buzunare Const. Zaharia din Str. Frumoasa No. 5, a fost condus la comisie, fiind găsit cu un palton negru bărbătesc pe care-l furase dintr'o căruţă din Hală.

—Deasemenea a fost deferit comisiei spre cercetare, individul Ioan Postolache din com. Cobâla jud. Orhei care încerca să vândă nişte lenjuri a căror proveniență n'a putut-o justifica.

— La cerinţa d-lui Iţic Godel din Str. Palat No. 73, a fost condus la poliţie Michel Zisserman din str. Moldovei No. 14, vănuit că i-ar fi furat o ţeavă de plumb.

Confiscare de pâini.—Dl. D-tru Florea, inspector municipal, a confiscat dela brutăria Filip Simionovici din strada I. C. Brăteanu, 24 pâini găsite cu lipsă la cântar.

Diverse.— A fost condusă la poliţie femeea Elena Ursu din Str. Păcurari No. 41, fiind găsite pe Str. Sărăriei cu o monedă de 100 lei falşă.

— La fel au fost conduşi Ioan Crăescu din Şos. Naţională No. 61 şi Mihuţă Constantin din Şoseaua Naţională nr. 43 găsiţi cu o monedă de 50 lei falşă. *Lzr.*

x **Laboratorul de analize medicale, chimice şi microscopice Dr. Ratianu** autorizat de Min. Săn. Publice, execută analize complecte de urină, spute, secreţiuni, etc. precum şi orice analize ce interesează industria, comerţul şi higiena alimentară Iaşi, Cuza Vodă 83.

Comisia interimară a Camerei de Comerţ

La Camera de Comerţ şi industrie din Iaşi s'a numit următoarea comisie interimară:

Comercianţi: Gh. Ştefănescu, Gh. Georgescu, Ioan Marcoci, Chirilă Gheorghe, Gh. Şuşnea.

Industriaşi: Hustiuc Gheorghe, Un şor Grigore, Alex. Ţerek, Antonescu Dumitru, Alex. Vasiliu.

Cetiţi „Opinia"

Aviatorul Bâzu Cantacuzino bolnav la Paris

Bucureşti 22.—Din Paris se anunţă că aviatorul Bâzu Cantacuzino a fost internat într'un sanatoriu.

Cunoscutul aviator sufere de o deformaţie a coloanei vertebrale.

El va fi silit să stea nemişcat mai mult timp.

Se restaurează monarhia în Spania

Londra 22. — Ziarul „Daily Herald" anunţă din Spania că prinţul Xavier de Bourbon a sosit la Salamanea, venind din Italia.

Prinţul are misiunea să trateze cu gen. Franco restaurarea monarhiei în Spania.

Pe tronul Spaniei ar urma să vină prinţul Don Juan, al treilea fiu al exregelui Alfons.

El va domni sub titlul de Juan al III-lea.

Medalierea Voevodului Mihai

Bucureşti 22. — M. S. Regele a conferit Marelui Voevod Mihai, Medalia Maritimă pentru curajul arătat cu prilejul călătoriei pe Marea Neagră cu vasul „Regina Maria".

Pe timp de furtună puternică, Marele Voevod a rămas pe bord dând dovadă de rare calităţi marinăreşti.

PEDEPSE ASPRE
pentru anumite delicte politice

Bucureşti 22. — Ziarul „Timpul" anunţă că astăzi va apare în „Monitorul Oficial" un decret-lege pentru adăugarea unui aliniat nou la art. 190 din Codul Penal.

Acest articol pedepseşte pe acei ce divulgă secrete de stat şi orice alt secret care ar aduce prejudicii ţării.

Prin noul aliniat, se lărgeşte cuprinsul articolului, prevăzându-se pedepse şi pentru acte, fapte sau discuţii referitoare la conducătorul sau organizaţia statului.

INFORMAŢII

x Pensionarii publici din toată ţara pregătesc, pentru Duminecă 30 Ianuar, un congres general extraordinar la Iaşi.

Va fi o manifestare specială, în cadrul promisiunilor pe care d. prim-ministru Goga le-a făcut, pentru îmbunătăţirea soartei pensionarilor şi funcţionarilor.

In vederea pregătirii congresului, membrii Blocului Pensionarilor sînt convocaţi pe Marţi 25 Ian. ora 5 p. m. la sediul din str. Ştefan cel Mare.

x Suntem rugaţi să arătăm că d-nii miniştri A. C. Cuza şi Gh. Cuza nu vin la Iaşi ziua acestea.

x Liga Antirevizionistă regionala Iaşi roagă pe toţi membrii ei să ia parte la parastasul de 40 zile în memoria profesorului Corneliu Şumuleanu fostul ei iniţiator şi vicepreşedinte; parastas organizat de Liga Culturală secţia Iaşi, Duminică 23 Ianuarie a. c. orele 11 dim. la Biserica Sf. Spiridon şi la ora 12 dim. la Cimitirul Eternitatea.

x Joi 27 Ianuarie orele 6-7 va conferenţia în *Aula Universităţii* Păr. prof. univ. arhimandrit I, Scriban despre: *Vrednicii culturale făcute.* Conferinţa e organizată de societatea istorico-filologică *Arhiva* de sub conducerea d-lui prof. univ I. Bărbulescu.

x Dl. Maier Vituli a fost numit asistent la laboratorul de acustică şi optică dela facultatea de ştiinţe din Iaşi.

x Tânărul dirijor muzical d. Sorin Vânătoru, a fost numit conducător al corului Sf. Spiridon.

Instalarea oficială a noului dirijor are loc astăzi la ora 6p. m.

x La 1 Mai se va inaugura o linie aeriană Berlin-Bucureşti.

x Dl. comisar Mircescu de la comisia II-a, a trecut la comisariatul gării, iar în locul d-sale la Circ. II a fost mutat d. comisar Tuşinschi.

x Duminică 23 şi Luni 24 Ianuarie vor avea loc la Strand două matchuri de hockey pe ghiaţă între Selecţionata Trasilvaniei—Mercurea Ciucului şi Reprezentativa Iaşului.— Matchurile vor începe la orele 3 jumătate p. m. precis.

Familiile Gheorghiadi şi Velea, precum şi toate familiile înrudite, exprimă recunoscătoare mulţumiri persoanelor cari, prin scris sau prin viu grai, le-au adus mângâiere cu ocazia pierderei prea iubitei lor mamă, bunică, soră, cumnată, vară şi mătuşă

MARIA C. GHEORGHIADI

Adânc îndurerați Liuba mamă, Avram Ţigelman fiu, Manea, Sara, Riva, Clara, Tanea, Petea, Zina fiice, Chelman Frenck, Grişa A. Ciocovski, I. Levensohn, Sioma Goldenberg gineri, M. Kaufman cumnat, Stişa soră, anunţăm decesul scumpului nostru tată, bunic, socru

IACOB LEIB ŢIGELMAN

Inmormântarea a avut loc Duminică 16 Ianuarie la Iaşi.

PIERDUT buletinul biroului populaţiei pe numele de Jeana Chircu din str. Vânători 5. Acest buletin se declară nul.

Cinema Scala-De Luni
dela ora 12 a. m.
Două filme de succes colosal
MAE WEST
vedeta originală şi excentrică în filmul amuzant
No sunt timidă
— cu —
RANDOLPH SCOTT şi WARREN WILLIAM
Nu plânge mamă
(Minunea dela Lourdes-Maglavit)
Un film impresionant, de adâncă emotivitate, cu copii minune
COLETTE DARFEUIL şi SIMONE VANDI

AZI ŞI MAINE LA „SCALA"
dela ora 1 p. m.
Două filme impresionante
FRICA
după romanul lui St. Zweig cu GABY MORLAY şi CHARLES VANEL
şi —
Greşeli ce nu pot fi iertate
film din viaţa ziariştilor cu FRED MAC MURRAY şi FRANCES FARMER

Doctor
Adrian Ştefănescu
Medic de Spital
Boli interne şi nervoase
METABOLISM BAZAL
Consult 4—6 p. m.
Str. Tăului No. 2
Telefon 2269

Cumpăr aur de bijuterii
Briliante, antichităţi. Vindeţi bine Leon Goldenberg, Brătianu 8

82 82 82 82 82

...şi eu am îmbătrânit fără beţeşuguri mulţumită

Ceaiului Cisbey

care curăţă organismul de toate necurăţeniile care-l otrăvesc.

O infuzie de Ceai CISBEY după cină evită CONSTIPAŢIA.

Activează funcţiunile intestinului, ficatului şi rinichilor. Acesta este secretul vieţii lungi", termină bunicuţa.

Preţul unei cutii lei 60, la toate farmaciile şi drogheriile.

Depozit pentru România: Bucureşti III, str. Toamnei 103.

Examenul de capacitate al normaliştilor

In vederea colocviului la examenul de capacitate ale normalistelor şi normaliştilor ses.unea lunie 1938), ministerul educaţiei naţionale a fixat următoarele chestiuni:

La limba română: „Copilul n literatura română".

La istorie: „Războiul pentru întregirea neamului".

La pedagogie: volumul „Şcoalele de mâine" de I. Dervey, în traducerea d-lui G. I. Simeon.

La ştiinţe: experienţe şi observaţii pentru lecţiile de şt. fizico-naturale după programa învăţământului primar complet.

Pentru elevele dela şcolile normale de conducătoare se vor face interogări din aceleaşi chestiuni în ceeace priveşte limba română şi istoria.

La pedagogie vor fi interogate asupra lucrării: „Idei noui despre copii" de A. Binet, în traducerea d-lui I. Marinescu; iar la ştiinţe, despre anatomia, fiziologia şi igiena organelor de simţuri la copiii de vârsta preşcolară.

Agapa Cercului Inginerilor

Cercul Inginerilor îşi va ţine tradiţionala agapă anuală *Sâmbătă 22 Ianuarie ora 21*, în sala de sus a restaurantului Luther.

Această agapă va fi prezidată de D-l. Prof. Mihail Manoilescu Preşedintele Asociaţiei Generale a Inginerilor. D-sa va veni însoţit de mai mulţi memeri ai Consiliului A. G. I. R. pentru a manifesta bucuria sa de a vedea, însfârşit, împlinită dorinţa Moldovei întregite de a-şi avea în Iaşi Politechnica sa, purtătoare a numelui lui Gheorghe Asachi, cel dintâi mare inginer al Moldovei.

Dintr'o excursie de studii şi informaţii

Reglementarea comerţului cu lapte în Germania

de Dr. Al. Ionescu
Directorul Abatorului Iaşi

In cursul anului 1937, am vizitat Germania cu ocazia celui de al XI-lea congres internaţional de lăptărie, ce s'a ţinut la Berlin. Din cele văzute in această ţară—şi sunt multe de văzut şi de învăţat—cred că fac un serviciu pentru mulţi, arătând pe scurt felul cum este reglementat comerţul de lapte în Germania, atât mai mult cu cât la noi în ţară, acest comerţ se face în condiţiuni cu totul primitive, atât din punct de vedere igienic, cât şi din punct de vedere economic naţional.

Căci în timp ce în unele oraşe din România litrul de lapte-botezat cu apă—se vinde 8-10 lei litru, unde sate litrul de lapte se poate procura cu 2 lei, dar din lipsă de organizare, căi de transport, etc. acest lapte nu găseşte cumpărători.

De acest neajuns s'a isbit şi Germania, şi prin organizarea ideală dată acestui comerţ cu lapte s'a ajuns să se înlăture multe neajunsuri, — în primul rând specula întreţinută la oraşe şi în al doilea rând s'a ajuns să se valorifice aşa cum se cuvine produsul ţăranului agricultor.

Reglementarea comerţului cu lapte în Germania

Examinând măsurile luate de către statul German asupra comerţului cu lapte, constatăm că sunt unele care se referă în spectal la igiena laptelui, iar altele reglementează comerţul laptelui şi derivatele laptelui.

In a treia categorie de măsuri luate sub regimul naţional-socialist, intră şi decretele legii care reglementează educaţia profesională a personalului din lăptării.

Tot teritoriul german a fost împărţit în 18 regionale, cu 131 centrale ale laptelui—Molckerei. Aceste regionale dirijează tot comerţul cu lapte—producţia, vânzarea, centralizarea şi distribuirea laptelui şi produselor derivate, prin reglementarea concurenţei şi fixarea preţului la producători, vânzători şi consumatori. Aceste regionale sunt conduse de către un delegat al statului german în persoana Preşedintelui Uniunei Lăptăriilor din acea regională, ajutat de către un consiliu format din agricultori cu vot consultativ.

Spiritul de cooperaţie în Germania este atât de răspândit, încât la trei locuitori este un cooperator, după cum din trei sate unul din sate are o cooperativă de lapte.

Cooperativele de lăptării sunt grupate la rândul lor în sindicate, iar sindicatele formează o uniune de lăptărie.

Lăptăriile coperative sunt formate din asociaţia producătorilor ţărani, fermieri sau numai din comercianţi. In prezent în Germania sunt 60 de sindicate cu 131 centrale de lăptării. După ultima statistică din 1936 pe tot teritorul german se găsesc 42.479 de asociaţii ţărăneşti.

Valorificarea laptelui în uzine e centrale. Lăptăriile colectoare

In Germania, producătorul de lapte — recte ţăranul agricultor fermierul,—este obligat să livreze laptele lăptăriilor colectoare, fără ca să mai fie nevoit să plece dimineaţa cu laptele la târg pentru vânzare, bineînţeles, reţinându-şi laptele necesar menajului şi exploatarilor agricole.

Predarea laptelui se face la cooperativa din sat, de unde este ridicat la anumite ore de către lăptăriile colectoare, cărora laptele a fost repartizat. Laptele adus la centrele colectoare este supus la o serie de operaţiuni după destinaţie şi anume:

1) Recepţia laptelui şi examenul asupra mirosului, gustului, acid tăţii, precum şi probelor pentru analiza chimică şi bacteriologică.

2 Cântărirea, filtrarea şi răcirea laptelui.

3) Pasteurizarea.

4) Umplerea şi astuparea sticlelor, indicând numele cu domiciliul fabricantului, şi felul laptelui.

5) Răcirea.

6) Distribuirea laptelui în oraş.

Parte din laptele adus la lăptăriile colectoare este destinat pentru industrializare. Tot pentru industrializare se repartizează şi laptele ce prezintă o aciditate mare. Din acest lapte ce prepară laptele smântânit, zaharat, lapte condensat, cremă dulce, cremă înghe'ată, iaurt, lapte ecremat, omogenizat cu cacao, caiea scu ciocolată; pulbere de lapte şi diferite brânzeturi.

In Germania titlu de lăptărie este rezeervat pentru stabilimentele ce lucrează zilnic 500 Kgr. sau 180.000 kilograme lapte anual. In această categorie în Germania sunt circa 7600 lăptării. Din aceaste 60 la sută sunt lăptării cooperative ţărăneşti, 20 la sută sunt cooperative ce aparţin particutarilor şi 40 la sută sunt societăţi pe acţiuni.

In unele regiuni din Germania mai puţin bogate în păşuni şi care deci dau lapte mai puţin, în loc de lăptării colectoare sunt aşa zise staţiuni de colectoare, pentru una sau mai multe localităţi.

Predarea laptelui la aceste centre şi staţiuni colectoare se face pe preţ stabilit anual la producător, vânzători şi consumatori, care preţ nu variază în cursul anului.

De altfel reglementarea pieţei laptelui şi fixarea preţului după calitate s'a făcutt şi în alte ţări, ca Austria 1934, Norvegia 1930, Franţa 1936, Italia, Danemarca, Anglia, Suedia etc.

In 1936 în Germania cantitatea de lapte produsă de către Şeptelul bovin era de 24 jum. miliarde litri lapte. Din această cantitate 12 jum. miliarde litri lapte se întrebuinţa în alimentaţia omului, iar în prezent se caută să se utilizeze până la 14 miliarde litri lapte.

In 1936 în Berlin se consumă zilnic 832.000 litri lapte.

Sporirea randamentului

Toate măsurile luate de Statul German au de scop să mărească producţiunea laptelui prin următoarele măsuri:

1) Ameliorarea raselor de animale, selecţie şi îngrijire.

2) Imbunătăţirea hranei.

3) Măsuri igienici luate la recoltarea laptelui.

4) Controlul sănătăţii animalelor producătoare de lapte.

5) Controlul sănătăţii personalului de îngrijire, mulgere şi trasport.

6) Infiinţarea centrelor de exploatare modernă: lăptăriile colectoare.

Distribuţia laptelui

Desfacerea laptelui şi a produselor lactifere în Germania se face în majoritatea cazurilor prin comercianţi detailişti, în aşa zisele „debite de lăptării" care sunt autorizate special pentru aceasta, sub anumite condiţiuni. Aceste debite sunt în număr de aproximativ 44.000. Comercianţii engrosişti au rămas numai în centrele mari de consumaţie şi se ocupă cu transportarea laptelui dela centrele colectoare şi de aci la debitele de lăptării. Pe străzi şi în pieţile alimentare, vânzarea laptelui la consumator nu poate avea loc decât în bidoane închise sigilate. Pasteurizarea este obligatorie pentru laptele pus în vânzarea publică.

Alături de laptele pasteurizat publicul consumator poate găsi şi lapte brevetat — controlat, precum şi lapte preferat.

Laptele brevetat este un lapte de consumaţie de o calitate superioară, vândut în sticle închise.

Laptele preferat este supus la condiţiuni şi mai severe cu privire la producţie.

Sindicatele de lăptării obligă pe producătorii de lapte din cuprinsul circumscripţiei, de a trimite regulat probe de lapte laboratoarelor de analiză.

Iată în linii generale reglementarea comerţului cu lapte în Germania.

Dr. Ionescu Alex.
Directorul abatorului Iaşi

O scenă istorică

Iată o fotografie interesantă de la căsătoria Diadohului Paul al Greciei cu prinţesa Frederica-Luiza. Clişeul reprezintă clipa când Mitropolitul Atenei a pus cununiile pe capetele tinerei perechi princiare.

Intrunire Naţional-Creştină

în Sectorul Nicolina

Part. Naţional Creştin, sectorul Nicolina a ţinut Joi 20 Ianuarie, în localul din str. Nicolina Nr. 68, o mare întrunire la care au participat mulţi locuitori din partea locului.

Adunarea prezidată de Dl. Alexandrescu Ioan, preşedintele sectorului, începe cu ruga ascultată cu smerenie, şi continuă cu discursurile ţinute de d-nii Avocat Elenescu, Haser I. Avocat Matcovici, Iuliu Ţ. Stoenescu, Căp. Negoiţă, înv. Grigoraş şi închee cuvântările Dl. Alexandrescu I. care mulţumeşte anti vorbitorilor pentru frumoasele expuneri făcute. D-sa, după ce rezumă cele vorbite de cuvântători arată importanţa alegerilor ce viu şi îndeamnă toţi românii creştini la unire.

Intrunirea se termină tot cu o rugăciune şi cu o însufleţită manifestaţie pentru conducătorii guvernului.

Citiţi „OPINIA"

O solemnitate la eforia I. O. V.

în ziua de 24 Ianuar

Oficiul naţional I. O. V. aduce la cunoştinţă că prin Inalta îngăduinţă a M. S. Regelui, în ziua de 24 Ianuarie, ziua unirei tuturor Românilor, la orele 11 dimineaţa, sub auspiciile Eforiei generale I. O. V., la sediul ei din str. Gen. Berthelot 24, toţi invalizii, foştii luptători şi decoraţii din războiu, vor pune jurământ de credinţă M. S. Regalui Carol al II-lea.

Acei care doresc şi au posibilităţi, sunt rugaţi să participe la această solemnitate.

Notaţi data: 26 Februarie

— Balul gazetarilor —

CERCUL CULTURAL

din satul Păuşeşti (Iaşi)

Duminica trecută s'a ţinut cercul cultural din satul Păuşeşti, com. Dumeşti (jud. Iaşi).

Au participat d-nii C. Fotores, preşedintele Asoc. învăţătorilor ieşeni, maior I. Ionescu, de la inspectoratul premilitar Iaşi, preot P. Pralea-Păuşeşti, d-na şi d. Gh. Onică Dumeşti, d-na şi d. I. Pachiţac-Banu, d-na şi d. Mihăiuc-Cucuteni D, Grigoraş-Cogeasa, P. Romaşcanu - Scoposeni, N. Atrăsinei-Bogonos, D-ra Despina Pralea, V. Dorneanu, I R şu student etc.

La şedinţa intimă de dimineaţă s'a ţinut o lecţie practică de către d-ra Despina Pralea; iar d. inv. Pachiţac a vorbit despre „Şcoala în Rusia Sovietică".

După amează s'a ţinut şedinţa publică. Elevii au dat o frumoasă serbare şcolară executând coruri, dansuri, recitări şi piesa de teatru „Piatra binelui".

D. maior Ionescu a arătat sătenilor foloasele muncii manuale.

Părintele P. Pralea a vorbit despre constituţia şi legile ţării.

Au asistat la serbare şi la conferinţă toţi gospodarii din sat.

C. POTOP

x **Artistice.** — In ziua de 30 Ianuarie a. c. va avea loc în sala „Mozart", strada Const. Mille No. 4 Bucureşti, vernisajul expoziţiei de pictură a d-rei Virginia C. Drob din oraşul Vaslui.

Stiri bisericeşti

Sfinţirea bisericii d... Lungani Jud. Iaşi

Cu deosebit fast, a avut loc Duminică solemnitatea resfinţirii bisericii din Lungani jud. Iaşi, de sub parohiatul părintelui Dimitriu.

S'a oficiat un frumos serviciu religios de către un numeros sobor de preoţi în frunte cu părintele protopop Dumitru Ciolan delegatul I.P.S. Mitropolit Nicodim, şi diaconul I. Simionescu.

După slujba divină, părintele protopop Ciolan a ţinut o inimoasă predică, arătând însemnătatea zilei.

Starețul Melhisedec în vizită la Iași

Zilele trecute P. C. Arhimandrit Melhisedec, starețul Monastirei Neamțu, a vizitat Iașul.

Cu acest prilej a fost primit într'o lungă audiență de către I. P. S. Mitropolit Nicodim cu care a discutat diferite chestiuni în legătură cu gospodăria Monastirei Neamțu.

Odată cu părintele staret Melhisedec, a fost primit în audiență la palatul metropolitan și P. C. Arhim. Ghenadie, casierul Monastirei.

De 20 de ani, de când am fost operată, sufeream de stomac, ficat şi rinichi... şi acuma graţie minunatului preparat Gastro D. din care am întrebuinţat 4 flacoane mă simt pe deplin sănătoasă, cu poftă de viaţă şi ca nou născută. De unde până aci arătam ca o femeie bătrână din cauza riduri-lor şi suferinţei din cauza extremei slăbiciuni, eram condamnată să mor, azi arat bine la faţă, m'am îngrăşat, nimeni nu ar mai spune că am suferit atâta. D-na Bara, Oradea, str. Praga 4. Este recomandat şi de medici.

„Gastro D" se găseşte de vânzare la farmacii şi drogherii; sau se expediază contra ramburs de Lei 135 de către farmacia „Thoiss", din Bucureşti, Calea Victoriei 124.

MUŞTAR CU MUST

RECOLTA NOUA

S'A PUS IN VANZARE LA PRINCIPALELE BACANII ŞI MAGAZINE DE MEZELURI

Dep. G-ral Farmacia Werner-Iaşi

Când plouă sau ninge purtaţi Galoşi şi Şoşoni

Marca **Quadrat** RIGA

Depozitul fabricei: **Mag. „QUADRAT"**

Str. Ştefan cel Mare 15, alături de Banca Marcovici

Obligativitatea declaraţiilor de impuneri fiscale

Administraţia de Constatare, aminteşte contribuabililor că la 31 Ianuarie a. c., expiră termenul pentru depunerea declaraţiilor anuale de impunere.

Sunt obligaţi a face declaraţia de impunere toţi acei cari n'au fost clasificaţi, precum şi contribuabilii a căror clasificare expiră la 1 Aprilie 1938, adică acei care în 1935 au fost clasificaţi pe 3 ani, precum şi liberii profesionişti (medici, avocaţi, ingineri, etc.)

De asemeni sunt obligaţi a face declaraţii proprietari de imobile, arătând numele chiriaşilor şi profesiunea lor, şi chiria ce o plătesc, ca şi hotelierii care închiriază cu luna, precum şi acei ce au de scăzut dobânzi ipotecare.

Marile intreprinderi comerciale şi industriale de asemeni vor trebui să facă declaraţiile de impuneri, ca şi Societăţile anonime.—Aceste din urmă au termen până la finele lunei Aprilie.

UN SER SUEDEZ IN CONTRA LEPREI

Cunoscutul profesor suedez John Reestirna, (care cel dintâiu în anul 1912 a reușit să cultive microorganismul leprei și să-l transmită maimuțelor), a arătat într'o conferință recentă, rezultatele la cari a ajuns prin folosirea serului în contra leprei.

Începând de la 1933, profesorul Reestirna a lucrat în țările bântuite de lepră.

A vizitat Abisinia și alte regiuni ale Africii, unde se găsesc colonii de leproși, apoi Columbia și Venezuela, precum și cea mai mare colonie de leproși din America de sud dela Agua de Dios, unde se găsesc 5000 de bolnavi.

In regiunile acestea a făcut uz de serul fabricat de el însuși, ajungând să realizeze rezultate din cele mai îmbucurătoare.

Din cazurile descrise de către dânsul, este evident că sub efectul serului d-rului Reestierna, dispar în mod miraculos multe din semnele leprei. Umflăturile se pierd, iar rănile deschise se vindecă după un timp oarecare; temperatura și fierbințelile scad, durerile nervilor s'au temperat sau au încetat cu totul.

Pacienții, cari până atunci nu puteau să-și stăpânească deloc degetele, reușeau după tratamentul aplicat, să coase, să scrie, etc.

In genere rezultatele obținute arată o serie întreagă de deosebiri între terapeutica actuală și cea obișnuită până nu de mult.

Noul ser al d-rului Reestierna va fi probabil fabricat în cantități mari pentru a fi introdus în toată lumea.

Alegere parohială la Tg. Frumos

Tg. Frumos.— In ziua de 16 Ianuarie a. c. în localul Școalei Primare de băeți din localitate, a avut loc convocarea enoriașilor Bisericei „Sft. Neculaie" din Tg. Frumos, în vederea alegerilor epitropilor.

Adunarea a fost deschisă de părintele V. Simiganoschi Parohul Bisericei și Președinte al Comisiunei Interimare, care a arătat însemnătatea acestor alegeri.

Trecându-se apoi la vot, au fost aleși *epitropi* d-nii: Scarlat Iamandi, Cpt. rezervă Munteanu, și Cerdăcescu Mihai; *Consilierii*: N. Dospinescu, Ioan Tesaro, C. Anghel, C. Dabija, Haralambie Vasilovschi, Grupă Ștefan, D. Acostoaie, Chiriac Gheorghe, Vasile Butnăriță, Gh. Ștefănescu, C. Pavel și Vasile Polak; iar ca *supleanți* au fost desemnați Barabulă Const., D-tru V. Ungureanu, Ioan Iacob, Haralamb Păduraru, Mihai Prisacaru, Neculaie Botez și Mihai Mocanu.

Secretari ai adunării au fost aleși d-nii I. Tesaro și Dumitru Făină.

M. MATEI

24 IANUARIE 1859--1938

Dela Hotin la Vîrciorova
Și dela Prut pân'la Carpați,
Valahia și cu Moldova
Își string de-avalma, frați
la frați.

Tresar eroii în morminte
De-alungul și de-alatul țării,
Văzîndu-și dorurile sfinte,
Rupînd zăgazu' nstrăinării.

De-atunci îs ani și năzuința
De-a rupe lanțurile grele,
Ne-a scris cu singe biruința
Pe falduri sfinte de drapele.

În cîntece de bucurie
S'adună tineri și bătrîni,
Ca'n viața lor să nu mai fie
Decît flori, azi,—și soare,
mîni.

Craiova, Slatina și Ieși
Și trămîntările pădurii,
Pe drumuri își trimet plăeșii
Și vînătorii și panduriî...

Acum e prinsă și Tighina
Și Turda cu întreg Ardealul,
În hora'n care Bucovina
Și-a prins cu lauri, idealul.

Să spulbe lumilor norocul
Că-i nimicită învrăjbirea,
Că-i libertate pe tot locul
Și s'o întăptuit „Unirea".

Carpații nu mai sînt calvarul
Ce l-au suit atîți Christoși,
Iar Prutul a'nghițit hotarul
Stropit cu singe de strămoși.

. . . . . .

Să sece Milcovul; și vîntul
Să rîdă vesel pe cărări,
Șoptește zarea și pămîntul
Din cele patru depărtări.

Prin sate se întinde hora
Și largurile clocotesc,
Că'n sufletele tuturora
Aceleași visuri se'mpletesc.

Că Alexandru Ion Cuza
Din două țări făcu o țară,
Și florile răsar ca spuza
În viața pînă eri, amară.

. . . . . .

Trăiască țara și poporul
Din Tisa la Hotin și Mare.
Ni-i scris cu aur viitorul...
Trăiască sfinteie ogoare.

A. G. DELAFÎNTÎNELE

Sacul cu zâmbete

La ceartă

— Am să te fac domnule, să-mi plătești scump palma asta.

— Ne-am înțeles. Fă-mi prețul pentru o jumătate de duzină.

Inteligență

In tramvai.

— Sunt câini foarte inteligenți domnule. Al meu, de exemplu, începe să urle cum o vede pe nevastă-mea apropiindu-se de pian...

Casnică

Soțul: Unde-ai fost Dumnică seara?

Soția: Eu? Zău, nu-i adevărat...

Liniștea casei

— Doamnă, boala soțului d-voastră nu e gravă, dar îi trebue un repaos absolut. Am prescris o rețetă cu ceva calmanți și puține stupefiante.

— Și de câte ori pe zi trebue să-i dau d-le doctor?

— Niciodată lui d-nă; doctoria e pentru dumneavoastră. Veți lua de patru ori pe zi.

La doctor

— Atunci doctore e ceva grav ceace am eu în stomah.

— Doamnă, autopsia ne-o va spune.

Calcul ușor

Celebrul calculator Inaudi mergea în tren cu un prieten.

Trecând pe lângă o turmă de oi, Inaudi începu să le numere:

—12,—34,—78,—142,—190,—263 de oi sunt acolo.

Prietenul încremenit îl întrebă:

— Cum ai făcut să le numere așa de repede?

— Foarte simplu, răspunse Inaudi. Le-am numărat picioarele și apoi le-am împărțit la 4...

Ca să epateze

Un tânăr avocat și-a instalat un cabinet foarte luxos. A cumpărat chiar și un telefon și așteaptă să i se facă legătura cu centrala.

Deodată feciorul vine emoționat și anunță:

— Un client conașule.

„Maestrul" poftește pe client în cabinet și începe la telefon o conversație imaginară:

— Nu, nu d-le, degeaba insistați. Nu pledez fără o sută de mii de lei.

Și trântind receptorul, își întreabă clientul:

— Dumneata ce dorești?

— Eu sunt de la telefoane. Am venit să vă fac legătura...

Americănească

La Chicago e prins un pungaș de buzunare în exercițiul profesiunei.

E dus pe loc la judecător și condamnat la 50 dolari amendă conform legei.

Polițistul, după ce-l scotocește prin buzunare, raportează:

— Individul nu are decât 30 de dolari.

— Atunci dați-i drumul în mulțime și nu-l pierdeți din ochi. Peste o oră să mi-l aduceți. Mențin amenda de 50 de dolari.

La teatru

La o reprezentație slabă, cu spectatori să-i numeri pe degete.

Primul conspirator: Suntem singuri?

Al doilea (privind prin sală) Aproape...

Noroc

— Doamnă, soțul dvs. a căzut cu sticlele pe scară și și-a rupt o mână.

— Cerule: A căzut pe când urca sau când scobora?

— Coborând.

— Ah, slavă ție Doamne Sticlele erau goale...

Balul ziariștilor ieșeni!!

x Duminica 23 Ianuarie 1938 va avea loc în **Saloanele Cercului Militar** strada Carol *Un festival Artistic Literar* urmat de dans, dat în beneficiul Soc. **Colonia Școlară** „Spiru Haret" cu concursul Academiei de Muzică și Artă Dramatică și a Liceelor din localitate.

Bufet bogat. Muzică. Dans. Inceputul la ora 5. Intrarea 60 lei. Pentru studenți și elevi 30.

Tot Iașul vine la balul ziariștilor

O mare creație a comicului Gr. Vasiliu-Birlic în „Teoria Cocoșului„

Marți 25 crt. seara, are loc la Teatrul „Trianon" spectacolul Teatrului „Vesel" din București. Se va reprezenta în aceleș condițiuni de mon-

VASILIU GR. BIRLIC

tare și interpretare care au asigurat spectacolului succesul în Capitală, — comedia „TEORIA COCOȘULUI" a lui Emilio Cagleri, în localizarea d-lor Tudor Mușătescu și Sică Alexandrescu.

In „Teoria Cocoșului" autorul aduce o acțiune care se desfășoară într'o familie burgheză. Un tipograf muncitor și cinstit duce în spinare o familie grea, fiind terorizat de o soție argătoasă și de o soacră arțăgoasă.

După o serie nesfârșită de peripeții, tipograful la sfatul unui prieten, se preface că și-a pierdut mințile, fapt în urma căruia, toți cei din casă încep să fie plini de atenție față de el.

Autorul a tratat subiectul cu mijloace inedite, iar localizatorii au transplantat acțiunea în mediul nostru, îmbogățind textul cu scene de un humor irezistibil.

Popularul comic *Gr. Vasiliu Birlic*, stât de agreat de publicul nostru, joacă rolul tipografului, pe „Vasile Postelnicu" adică, rol în care are o creațiune care provoacă râsul până la lacrimi.

Este perfect încadrat de alt mare comic Dl. Niculescu-Buzău, de D-nele Maria Wauvrina, Francisca Cristian, Angela Mateescu, D-nii Geo, Maican, M. Bruno, C. Chamel, G. Sion etc.

Piesa se joacă în regia D-lui. Ion Iancovescu, în decoruri lucrate de pictorul Siegfried

RED.

Exploratorii din regiunea polară nu pot să plângă fiindcă le înghață lacrimile pe obraji

Radiotelegrafistul E. Krenkel, al expediției polare de pe sloiul de ghiață, pe care se găsește stațiunea „Polul Nord", a trimis o comunicare lungă în ce privește viața membrilor expediției sub lumina lunii polare.

„Luna este iluminarea gratuită și destul de satisfăcătoare a nopții noastre, fiindcă luminează mult mai bine decât felinarele noastre".

Nopțile cu lună și cu stele sunt foarte frumoase aici.

„Când ne-om întoarce, știm bine că se vor găsi mulți, cari să ne tragă de o parte, spunându-ne în chip tainic: „Zi-mi, pe conștiința ta, v'ați temut mult?" Toți vor crede că vom răspunde negativ. Imi pare rău că mulți dintre ei își vor pierde de pe acum iluziile; dar am să le reamintesc o întâmplare reală.

Se spune că odată în toiul unei lupte, a trecut în goana cailor un detașament de cavalerie în frunte cu un tânăr ofițer, din ochii căruia curgeau lacrimile șiroaie. Napoleon l-a chemat îndată și l-a întrebat de ce plânge. Ofițerul a răspuns că se teme strașnic. „Ei bine, i-a răspuns Napoleon, îți urez victorie!" Și ofițerul a dat drumul calului ca să-și ajungă soldații și să-și reia locul în fruntea lor.

La temperatura sub care se petreceau faptele acestea, ofițerul putea cel puțin să plângă. Noi, când ne e cam frică, nici să plângem nu putem, fiindcă lacrimile ne-ar îngheța pe obraji".

ROMANIA
Corpul Portăreilor Trib. Iași

Publicație de vânzare No. 1

Anul 1938, luna Ianuarie, ziua 17.

Se publică spre cunoștința generală că conform adresei Judec. Ocol 2 urban Iași No. 1590 | 938, se va vinde prin licitație publică în ziua de 5 Februarie 1938 ora 10 dimineața, averea mobilă sechestrată cu procesul-verbal nr. 1176 | 931 dela debitorul Stănică N. din Iași str. Baciu No. 5, la pretenția Băncii Apărării Naționale Creștine din Iași, avere compusă din următoarele: una șifonieră cu una ușă cu oglindă și saltar jos; un bulet compus din două părți suprapuse, partea de sus cu două uși cu sticlă, partea de jos cu două uși cu tăblii culoare neagră; una masă cu patru picioare, două scaune cu spatar boite roș; un lavoar de tablă de fer; două lămpi de marmoră, una de masă și a doua suspendată, cu abajur de faianță; una ladă îmbrăcată cu tablă de fer cu capac.

Vânzarea se va face în Iași str. Baciu No. 5 la domiciliul debitorului, pe bani gata și în asistența comisarului respectiv.

Șef Portărel
Indescifrabil
Secretar
Indescifrabil

Serbare religioasă

Duminică 23 Ianuarie ora 3 jum. după amiază, va avea loc în sala Bejan, o frumoasă șezătoare religioasă, în scop filantropic. Preot P. Chirica de la biserica Barnovschi, va ține conferința „Credința în Dumnezeu".

Se vor juca 2 piese frumoase:

1) *Stan covrigarul* (de V. Alexandri).

2) *Hora românească* (de Pr. Chirica).

Vor urma coruri religioase și recitări de poezii naționale.

Publicul creștin, este poftit a lua parte.

VIZITA D-LUI STOIADINOVICI LA BERLIN

Se știe că d. Stoiadinovici, primul-ministru al Jugoslaviei, a făcut recent o vizită oficială în Germania, unde s'a bucurat de o primire foarte cordială. D. Stoiadinovici a avut întrevederi diplomatice cu d. von Neurath ministrul de externe al Reichului, cu d. Goering primul-ministru al Prusiei; și deasemenea a fost primit în audiență de Führerul Hitler.

La Opera din Berlin s'a dat o reprezentație de gală în onoarea oaspelui jugoslav.

In clișeu, loja d-lui Stoiadinovici la reprezentația Operei din Berlin. In dreapta, d. Stoiadinovici, în intimitate cu d-l Goering.

Institutul de Electro-Radiologie medicală
Dr. GH. COSTIN
Medic radiolog la Dispensarul pentru Profilaxia Tuberculozei și Asigurări Sociale Iași
Examene radiologice pentru Plămâni, inimă, stomac, intestine, ficat, rinichi, oase.
Consult 3—5 p. m.
și după rendez-vous
IAȘI, PETRU RAREȘ 9

DOCTOR
A. Socolovschi
Specialist în boli și operații de
nas, gât, urechi
Piața Unirei
Str. Săulescu 2
DIATERMIE SPEC. ORL.
Inhalație cu ozon (electr) electroterapie, înaltă frecvență
Cons. 8½--10 12--2 5--7

CABINET DENTAR
Dr. Sofia Aizman
Medic Stomatolog
Specializat în boli și operațiuni de dinți și gură
Consult. 9 1 a. m. 3-7 p. m.
PIAȚA UNIREI 19
(deasupra Parfum. Jupiter)
vis-a-vis de Bereria Bragadiru

PERNODIN
Balsam contra degerăturilor
Depozit: Farmacia Werner
Iași, Piața Unirei

Cetiți „Opinia"

De Luni 24 Ianuarie LA SIDOLI
2 grandioase premiere 2
ȘEDINȚA SECRETA
cu frumoasa vedetă vieneză SABINE PETERS, OLCA TCHEKOVA, IVAN PETROVICI și ALFRED ABEL
ȘI —
--ESCADRONUL ALB--
Extraordinarul film italian de uriașe proporții de amplă și intensă acțiune regisat de Augusto Genina

ANUL XXXIV No. 9243

1 LEU

VINERI 28 IANUARIE 1938

ABONAMENTE:
Lei 350. . . . . pe un an
„ 180. . . . . „ 6 luni
„ 90. . . . . „ 3 luni
„ 35. . . . . „ 1 lună
„ 1500. . . Instituții publice

Atelierele tipografice „Opinia"
IAȘI STR. LAPUȘNEANU 37

OPINIA

Ziar popular cotidian

TELEFOANE
Redacția . . . . No. 1298
Administrația . . „ 1299
Serv. de noapte red. . „ 1436
„ admin. . „ 1567

Redacția și Administrația
IAȘI STR. LAPUȘNEANU 37
Director: C. R. GHIULEA

BIBLIOTECA UNIVERSITĂȚII IAȘI

ATITUDINI CIUDATE

Ce voesc liberalii?

Punând întrebarea aceasta, nu ne gândim la frământările din partid, provocate de o „reîntregire" ce seamănă foarte mult cu un spor de dezbinare,—ci ne referim la atitudinea partidului în fața mișcărilor de dreapta.

De câteva zile, oficiosul liberal „Viitorul" se arată îngrijorat de manifestările extremismului de dreapta și se plânge că „unii oameni cu însemnate situații sociale" dau sprijin acestei mișcări.

Asemenea atitudine poate fi înțeleasă la orcine. La liberali,—nu.

In patru ani de regim Tătărescu, s'a dat țării, — voit și oficios—o orientare spre dreapta. E adevărat că liberalii n'au procedat așa din sinceritatea convingerilor, ci din politicianism și din interese de partid,—vroind să-și asigure o guvernare lungă și să înlăture o eventuală guvernare țărănistă.

Liberalii au făcut greșala să-și închipue că forțele de dreapta sânt numai aparente și potrivite să le facă lor jocul politic. Iată că s'au înșelat.

Carul statului, pornit pe drumul dreptei, a pornit-o repede, și merge, merge, merge... Și s'ar putea ca viteza să devie vertiginoasă.

In determinarea acestei situații, liberalii își au locul lor, bine stabilit.

Cea mai voesc acuma? De ce dau înapoi? Pentru ce critică? Pentru ce se plâng?

Dacă plângerea și critica poate fi admisă la unii și poate fi logică la alții,—în aceste categorii nu încap liberalii. Pentru dânșii a venit vremea să tacă.

Cr.

PE FRONTUL TERUEL

De mai bine de o lună, luptele în Spania s'au concentrat pe frontul Teruel. In jurul acestui oraș andaluz, razboiul a luat caracterul unei măcinări pe loc, cu pierderi dureroase de ambele părți.

Unele localități de pe frontul Teruel trec des dintr'o mână în alta și se ruinează până la nimicire totală, cum e cazul Willafranca (în clișeu) situat pe prima linie de luptă.

Imprumuturi matrimoniale

pentru sporirea natalității în Franța

Am arătat, într'un număr recent, îngrijorarea francejilor față de stagnarea populației. Se contractează prea puține căsătorii în Franța; iar ca urmare directă,— se nasc prea puțini copii. La cinci menajuri, unul n'are nici un copil; iar celelalte patru, au deobicei cîte unul. Foarte rare devin menajurile cu doi sau mai mulți copii.

Pentru a pune stavilă denatalității, trebuesc încurajate căsătoriile. In acest scop, s'a depus în Cameră franceză un proect cu următorul cuprins:

Pentru fetele dela 18 ani în sus și băeții dela 21 până la 27 ani, dacă au un venit anual mai mic de 20.000 franci (120 mii lei), Statul acordă fiecărui menaj nou un împrumut de 5000 franci (30,000 lei) pentru nevoile instalării. Banii vor fi restituiți, începând după un an dela contractarea căsătoriei, în 100 rate lunare a câte 60 franci (350 lei), — adica într'un termen de 9 ani.

Dacă se naște un copiil, un sfert din sumă este iertată și începutul plății se amână cu un an. Astfel că, dacă se nasc patru copii, menajul nu trebue să mai restitue banii.

Pentru a realiza fondul din care să se acorde aceste împrumuturi matrimoniale, Statul va pune un impozit special pe celibatari.

Un sistem asemănător se aplică cu succes în Suedia, Germania și Italia.

Creionări

Dl. Rudolf Suțu,

efor al spitalelor Sf. Spiridon

Sunt rari oamenii cari să se devoteze într'atât instituțiilor pe cari le conduc, încât să se confunde cu ele. Atunci însă când găsim un astfel de om, e bine să-l prezentăm opiniei publice. D-l Rudolf Suțu este unul dintre acele rare exemplare. Descendent al unei familii vechi familii boierești, cu strămoși cari au condus destinele țărilor noastre, acest moldovean boier este de o delicatețǎ de o corectitudine și de o bunătate sufletească cum numai la vechii boieri, — cari și-au dat averile pentru a clădi spitale și biserici, — le mai putem găsi.

Insărcinat de fostul primar al Iașului, d. Oswald Racovitză, cu organizarea actualei biblioteci municipale, d. R. Suțu, fără nici un ban de nicăieri, a organizat o bibliotecă cu un număr de peste 15.000 volume, operă ce ar face cinste oricărui oraș din țară.

Guvernul național creștin a oferit d-lui R. Suțu un loc de frunte în conducerea spitalelor Sf. Spiridon. Cred că nimic nu va ilustra mai mult devotamentul distinsului ieșan față de noua însărcinare ce a primit-o, decât povestirea următoarei întâmplări. Zilele trecute, stând de vorbă cu o persoană din serviciul spitalului, îmi spunea despre un ost efor că nu făcea vr'o inspecție amănunțită, (așa cum face d-l Suțu în fiecare zi), decât maximum de 3 ori pe an. D-l Suțu însă vizitează zilnic camerele bolnavilor, se interesează de alimentarea lor; aceleași inspecții le face pe la toate bucătăriile spitalului, observând ordinea, curățenia, igiena, etc. D-l A. C. Cuza a spus cândva că intenționează să definitiveze pe dl. Suțu în acest post, întrucât e descedent al acelora cari au înființat importanta instituție.

Transformându-se în fapt propunerea aceasta, ar însemna nu numai consacrarea omagiului pios față de foștii donatori, ci și plasarea unui om la locul potrivit.

Căci dl. Suțu nu este numai un purtător de nume al strămoșilor săi, ci este și un moștenitor al virtuților vechilor boieri. Așa se explică de ce d-sa, deși trecut de maturitatea vrîstei, își sacrifică sănătatea și energia, numai pentru a alina durerile celor slabi și fără mijloace. Prin opera ce o întreprinde acolo, dl. Suțu e omul care în adevăr înțelege faptele și intențiile marilor donatori, valorificând gestul lor prin munca și prin grija ce o pune în fiecare moment pentru ca spitalul Sf. Spiridon să fie ceiace au vrut întemeetorii lui.

I. V. E.

Din toată lumea

Incă un ieșan ne părăsește

Poetul eșan d. George Lesnea părăsește în curând Iașul, fiind angajat de marile întreprinderi Malaxa, din Capitală.

Până la 1 Martie, d. George Lesnea, va scoate un nou volum de poeme originale.

§

Mișcările astrale

Se știe că Soarele nostru împreună cu planetele, aleargă în spațiu, cu o viteză de 20 km. pe secundă, către un punct din constelația Hercule.

Savanții astronomi s'a străduit să stabilească dacă sistemul nostru solar, în această alergare permanentă, nu-i întovărășit și de alte stele.

După îndelungate observații, s'a putut preciza că odată cu soarele și planetele aleargă în spațiu, în aceiaș direcție încă vre-o 50 de stele, mai vii și mai fierbinți decât soarele nostru.

Incotro, această amețitoare și veșnică alergare stelară? Și cu ce scop?

Infricoșătoare enigmă a naturei...

§

Tratamentul guturaiului

Medicii din „Mucngland medical Center" (Boston) anunță că rezultatele tratamentul guturaiului și a infecțiilor de nas cu ajutorul undelor scurte concentrate pe părțile bolnave—a dat rezultate excelente. Noul tratament nu-i provoacă bolnavului nici o durere. Peste 600 de experiențe au dat rezultate mulțumitoare.

§

Impotriva șoarecilor

In orașul Meldan din Anglia se caută un specialist pentru nimicirea șoarecilor. Numărul șoarecilor a crescut atît de mult în acest oraș, încît devenind o adevărată plagă, municipalitatea se vede azi nevoită să ia măsuri intense pentru stîrpirea lor.

§

Casă de adăpost... pentru cai!

In Germania a fost creiată o organizație care se îngrijește să asigure adăpost și alimentare cailor „veterani de războiˮ.

Toată presa germană publică cu comentarii de simpatie informația că Ducele a trimis șefului acestei organizații o sumă însemnată destinată proprietarilor de cai care se găsesc în împrejurări grele. Fuhrerul deasemenea a susținut inițiativa acestei organizații.

După cele ce scriu ziarele germane, caii veterani de războiu care mai trăesc, sunt vre-o șapte mii și printre ei unii au aparținut celor mai mari generali.

§

Motiv de divorț

Un soț s'a prezentat în fața tribunalului civil din Ohio (Statele-Unite), cerând divorțul deoarece soția lui avea un ochiu de sticlă, fapt pe care-l ascunsese înainte de căsătorie. Judecătorul a dat următoarea sentință:

„Având în vedere că dacă s'ar admite ca motiv de divorț dinți falși, păr fals al soției și alte lucruri false, ar trebui să se dizolve jumătate din căsătoriile contractate; având în vedere că reclamantul a avut doi ochi teferi și patru luni pentru a-și da seama de starea fizică a viitoarei sale soții, se respinge plângerea reclamantului care e condamnat la plata cheltuelilor".

§

Progresele giroplanului

Lupta pentru întrebuințarea aparatelor de sbor în mod cît mai practic, este din cele mai interesante.

In Anglia arhitecții lucrează la un proect pentru construirea unei case cu mai multe etaje care va înlocui vechile locuințe de la Scottland Yard. Deasupra acestei construcțiuni va fi amenajat un teren de plecare pentru autogire. Deasemnea proectele de viitor prevăd întrebuințarea autogyrelor pentru controlarea circulației în orașe.

In America de Sud se vorbește de întrebuințarea bombelor extentrice pentru combaterea incendiilor, bombe care ar fi lansate din helicoptere.

In America de Nord se pune la punct un nou tip de avion de observație, după principiul gyroplanului, iar în Germania Hanna Reitsch pe helicopetrul Focke-Wulf a surprins toată lumea prin răsunătoare performanțe de plecare rapidă și de sbor înainte și înapoi.

Vor reuși oare aceste aparate cu elicea montată deasupra să fie în viitor aparatele de sbor cele mai uzitate?

LUPTA PENTRU SUPREMAȚIE IN OCEANUL PACIFIC

Inarmările uriașe ale Angliei, Americei și Japoniei.

Anglo-saxonii în fața „primejdiei galbene"

Globul nostru pământesc devine, evident, din ce în ce mai neîncăpător pentru oameni și mai mic pentru distanțele dintre diferitele țări și continente. Destinele statelor europene sunt strâns legate de cele ale altor state depărtate la mii și mii de kilometri. Deaceia ne îngrijorează foarte mult pe noi europenii situația încordată din Pacific.

Guvernul din Australia a luat hotărârea de a clădi în portul Darwin o bază din cele mai puternice pentru marina de războiu. Cu actul acesta, Australia vine în ajutorul Angliei, în pregătirile de apărare contra iminentului pericol galben.

Darvin se găsește pe litoralul Australiei la colțul dela nord și va fi astfel al treilea punct de sprijin al marinei militare engleze. Punctele de sprijin similare dela Hong-Kong și dela Singapore sunt gata de mult, însă triunghiul necesar nu era încă încheiat. Depărtările dintre aceste trei baze marine sunt ce e drept foarte mari; totuși față de felul rapid de războiu de astăzi cu ajutorul aviației militare marine sau cu acela al submarinelor, ele pot fi bine stăpânite.

Cele trei forțe maritime din Pacific; America, Anglia și Japonia, se înarmează pe capete.

Mai întâiu portul englez Singapore a devenit o fortăreață din cele mai amenințătoare, înarmată greu, cu căzărmi numeroase, cu aeroport, cu apărare antiaeriană, cu canalizare, cu un perfect serviciu de apărare a țărmurilor cu suprafațe minate, cu cele mai mari docuri plutitoare din lume și cu enorme depozite de cărbuni și uleiuri.

Japonia pe de altă parte a început „reconstrucția comercială" a insulei Formoza, a insulițelor Marianne și Marshall și a „studiat" mărgăritarele insulare din fața Filipinelor, precum și insulele Kurile spre Kamciatka.

Nici Americanii nu au dormit. Mai întâiu s'au fortificat țărmul apusean dela Mexic până în Canada.

Tunuri, aeroporturi militare, turnuri blindate, docuri, depozite de cărbuni și uleiuri—totul se grămădea cu un tempo îndrăcit și după un plan bine stabilit, în Seattl, San Francisco, Los Angeles și San Diego.

Apoi activitatea aceasta a fost transportată spre apus. Au fost fortificate insulele Oah și Pearl Harbor. Se făceau manevre și se „studiau" insulele dintre Kamciatka și Alaska. Un mare număr de insulițe până acum fără „stăpân", au fost luate sub stăpânirea Americei. Avioanele făceau neîncetat încercări de sărituri depe continent pe insulelele Hawai, Wako, Guam etc.

Pe Filipine au fost pregătite o serie de aeroporturi, au fost înmulțite garnizoanele, au crescut și s'au înmulțit vasele de războiu, iar portul militar Cavite a fost lărgit mult.

Acum lucrările de fortificare nu se mai fac mascat, ci continuă într'un tempo sinistru. Lupta pentru supremație în Orientul îndepărtat și în Oceanul Pacific a început. Lupta actuală dintre China și Japonia este numai uvertura ciocnirii supreme!

Perechea regală a Egiptului

Tânărul rege Faruk și soția sa regina Farida, la solemnitatea nupțială.

Cronica dramatică

Teatrul Național:

„PROVINCIA"

Comedie în 3 acte de Giuseppe Adami

Atmosfera monotonă de oraș provincial, unde nu se întâmplă nimic și unde timpul se scurge uniform cu ninsoarea zilelor nesfârșite de iarnă. Viața orășelului italienesc e ca a oricărui oraș de provincie, din oricare țară: izolată de frământările capitalei, cu locuitori ce-și văd de treburi și de cancanurile cotidiane, fără alte aspirații decât acela de a agonisi avere și a mânca bine.

In această lâncezeală și în pustiul unui palat gol, trăește frumoasa Donna Speranza Rondari, văduvă de aproape 10 ani.

Iși dă seama de inutilitatea vieții ei, de anii tinereței pierduți în tăcerea orășelului neînsemnat, dar nu poate reacționa.

S'a obișnuit cu zilele care trec măsurate de clopotul din piața orășelului, cu jocurile naive ale copiilor pe care-i aduce la ea spre a-i mai înviora traiul; cu asidua curte pe care i-o face tomnatecul avocat Bonetti, perseverent ca un adevărat provincial...

Singura ei prietenă e tânăra Conceta Arienti, fiica unui negustor bogat, și ea sufocată de atmosfera apăsătoare a provinciei.

In viața acestui orășel se produce deodată un eveniment.

Exilat de la Roma din cauza unei încurcături cu o șansonetistă, tânărul Roberto Spani vine să stea câtva timp la prietena mamei sale, Donna Speranza.

Roberto aduce cu el exceberanța și prospețimea orașului agitat, cu viața trăită din plin. De aceia e și firesc ca venirea să provoace oarecare schimbare în atmosfera cuminte a târgușorului.

Autorul însă tratează tema piesei discret; adevăratele conflicte se petrec în sufletele eroilor, iar tot ce e pe scenă e teatrul vieții, convenționalismul de totdeauna.

In timp ce Roberto se iubește pe ascuns cu Conceta Arienti, în sufletul Donnei Spe-

(Continuarea în pagina 2-a)

Un an dela moartea luptătorului basarabean

Maiorul VASILE ȚANȚU

Duminică 30 Ianuar a. c. la orele 11 dim. se va oficia la Biserica Sf. Spiridon, un parastas pentru odihna sufletului marelui român, de către un sobor de preoți în frunte cu părintele Cicerone Iordăchescu.

Rugăm pe toți care l'au cunoscut, să ia parte.

Ar fi de datorie ca tot Ieșul, în frunte cu școlile și Universitatea, să asiste la această înălțătoare solemnitate, întru cât marele basarabean, aci la Iași a plămădit ideia Unirei Basarabiei.

Maiorul Vasile Țanțu s'a născut în anul 1882, în comuna Horodinștea jud. Lăpușna, și a fost învățător.

In anul 1917, din inițiativa lui s'a înființat la Iași Comitetul Moldovenesc, depe frontul român, în camera No. 38 de la Hotelul Continental, locuită de Praporcicul Scobioala, care a fost ales și Președinte, având ca membri pe Vasile Țanțu, Ioan Buzdugan, Grigore Cazacliu, Emanoil Stratan, N. Mocanu și alții, pentru propagandă națională și unirea Basarabiei.

Dintre frații din Regat, au

(Continuare în pagina 2-a)

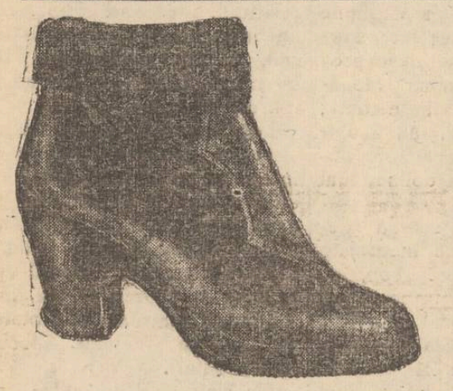

Când plouă sau ninge
purtați
Galoși
și
Șoșoni
Marca
Quadral
RIGA
Depozitul fabricei: Mag. „QUADRAT"
Str. Ștefan cel Mare 15, alături de Banca Marcovici

TYP
Purgativ neîntrecut

Azi la Roxy
până Duminică inclusiv
2 opere monumentale
— cu 10 lei plus taxele —
Desonorata
cu MARLENE DIETRICH
Al doilea film
Vinovatul
cu Pierre Blanchar
Complectare Jurnal Pathe

Institutul de Electro-Radiologie medicală
Dr. GH. COSTIN
Medic radiolog la Dispensarul pentru Profilaxia Tuberculozei și Asigurări Sociale Iași
Examene radiologice pentru Plămâni, inimă, stomac, intestine, ficat, rinichi, oase.
Consult 3—5 p. m.
și după rendez-vous
IAȘI, PETRU RAREȘ 9

CABINET DENTAR
Dr. Sofia Aizman
Medic Stomatolog
Specializat în boli și operațiuni de dinți și gură
Consult. 9 1 a. m. 3-7 p. m.
PIAȚA UNIREI 19
(deasupra Parfum. Jupiter)
vis-a-vis de Bereria Fragadiru

DOCTOR
Rudolf Himelbrand
medic de spital
SPECIALIST IN BOLI ȘI OPERAȚIUNI CHIRURGICALE
BOLI DE FEMEI
Cons. 3—6 p. m.
Iași, Str. Elena Doamna 55
alături de Maternitatea Israelită

Crema de Iăcrămioare
curăță, albește și catifelează pielea. Depozit: Farmacia Dr. Beceanu Piața Halei Iași.

SIDOLI
prezintă azi
2 filme mari într'un program colosal —
Ședința secretă
cu Sabine Paters
Olga Tchekova
Ivan Petrovici
Extraordinarul film italian de uriașe proporții
Al doilea film
Escadronul - alb -
Complectare Jurnal Sonor

CABINET DENTAR
Dr. Jean David
Medic stomatolog
Boli și operațiuni de dinți și gură
Str. Lăpușneanu 47
Cons. 9—12 și 3—7 p. m.

CINEMA PHOENIX
CU 8, 10 ȘI 13 LEI
Astăzi până Duminică inclusiv
2 opere monumentale 2
CHARLES BOYER
JEAN ARTHUR
în —
Istoria se scrie noaptea
Al doilea film
Păpușa diabolică
cu Lionel Barymore
Complectare: Jurnal sonor

DOCTOR
Eugen I. Ionescu
Medic Șef al Ambulatorului Antiveneric No. 2
Asistent Universitar
Specialist în boli de piele, sifilis și venerice
Zilnic consult 8—10 a. m. și 6½—8½ p. m.
Iași, str. Cuza Vodă 42
(casele fost Cristofor vis-a-vis de Camera de Comerț)

INȘTIINȚARE
Către invalizii de război

Se aduce la cunoștința invalizilor de război, cari n'au fost revizuiți cu începere dela 15 Agust 1933 și până în prezent, să se prezinte de urgență Cercurilor de Recrutare unde domiciliază, și să ceară să fie trimiși la București pentru revizuire, spre a nu-și pierde drepturile de invalizi, întrucât nu se ține seamă de *revizuirea ce li s'a făcut până la 15 August 1933*, care reviznire s'a considerat anulată, așa că potrivit legei de clasare și pensionarea invalizilor grade inferioare cu infirmități sau boală din timpul și din cauza războiului, din 1932, toți invalizii cari intră în prevederile acestei legi trebuesc să se prezinte la revizuire.

Revizuirea se va face de către două comisiuni și de Consiliul Superior de reformă care funcționează pe lângă Spitalul Militar „Regina Elisabeta" din București.

Invalizii cari n'au fost mulțumiți de clasarea ce li s'a făcut *după data de 15 August 1933* și până în prezent, pe baza cererilor ce vor depune, în acest scop, la Cercurile de Recrutare sau Dr-lor Medici Primari de județ, vor fi chemați la o nouă revizuire și vor fi anunțați la timp prin Cercurile de Recrutcre.

No. 2601 22 Ian. 1938

Ați încărunțit? „Pigmentol" vă redă culoarea naturală a părului.
Depozit: Farmacia Pollak
Str. Ștefan cel Mare Telefon 235

ROMÂNIA
Tribunalul Iași S. IV-a
EXTRACT No. 2570

Prin jurnalul No. 235 din 14 Ianuarie 1933 s'a luat act de declarația soților Ruxanda și Constantin Alexandrescu din Iași Str. Nicoriță No. 1, că emancipează pe fiica lor Eugenia C. Alexandrescu, conform dispozițiunilor art. 422 cod. civil.

Pentru care s'a scos prezentul extract.

Grefier, Indiscifrabil
Dosar No. 3446 | 937.

DOCTOR
D. V. Dobrescu
Asistent Universitar
Chirurg al Spitalului Asig. Sociale
Str. Piața Sf. Spiridon
(alături de Farmacia Adace)
Boli și operațiuni chirurgicale și de femei
Consult. 2—4, 7—8 seara

DOCTORUL
R. DAMSKER
Medic de Spital
Str. Ghica Vodă No. 32
între 7-9 și 3-6
MEDICINA INTERNA
Boli de inimă plămâni—rinichi

DOCTOR
GR. A. DIMITRIU
Asistent al Clinicei Dermato-Sifiligrafice
BOLI DE PIELE - SIFILIS — VENERICE —
Const. 2—4 și 6—8 d. a.
în strada Mârzescu No. 4

DOCTOR
Iosif Goldenberg
Medic de Spital
Specialist în
BOLI DE PIELE, SIFILIS VENERICE
Strada Palat No. 2
(vis-a-vis de Palatul Administrativ)
Cons. 9-11 a. m. 3-8 p. m.

Un an dela moartea luptătorului basarabean
VASILE ȚANȚU

(Continuare din pagina 1-a)

luat parte la acest Comitet Locotenentul Ștefan Berechet, actualul Profesor Universitar.

De la Hotelul Continental, Comitetul și-a mutat sediul în strada Păcurari No. 35 sau 37, locuința Locotenentului Ștefan Berechet, care cu drag a primit aceasta; iar mai târziu în strada Costache Negri, apoi în strada Cuza Vodă No. 77, având ca Președinte pe Porucicul Gh. Nastasă, actualul Profesor Universitar la Iași, Dl. Scobioală plecând la Chișinău.

Demnitățile ocupate de Vasile Țanțu

1. Președintele Comitetului soldaților moldoveni depe frontul român.
2. Președintele militarilor moldoveni în Basarabia.
3. Deputat în Sfatul Țării.
4. Președintele Societății Culturale „Facla" pentru propaganda culturală națională în Basarabia.
5. Președintele „Casa noastră".
6. Președintele Camerei de Agricultură Chișinău.
7. Deputat și Senator în parlamentul României Mari.
8. Prefect al Județului Lăpușna, de 3 ori, și odată al județului Hotin.

In anul 1929, văzându-și visul împlinit, s'a retras din piața politică, ocupându-și iar postul lui de învățător în comuna Scorăni Jud. Lăpușna.

In anul 1935 și-a susținut ultimul examen de definitivat în învățământul primar, având ca Președinte în Comisia de examinare, pe d-nii profesori Holban, Constantin Oiescu și alții.

A încetat din viață în dimineața zilei de 29 Ianuarie 1937, în Spitalul Sf. Spiridon, Clinica d-lui Profesor Dr. I. Tănăsescu, fiind operat de cancer.

N. M.

Mica Publicitate

PIERDUT Buletinul Populației No. 5735 din 27 Aprilie 1921 pe numele de Abramovici Leiba din str. Iedela Vântu No. 3.
Acest buletin se declară nul.

PIERDUT Buletinul Biroului Populației Iași No. 41985 din 1932 pe numele de Ermeciuc Ana din str. Carol 44.
Acest buletin se declară nul.

PIERDUT buletinul biroului populației Iași No. 2657 | 1921 pe numele de Aglaia Acseni din str. Academiei 3.
Acest buletin se declară nul.

PIERDUT Buletinul Populației Iași No. 2976 | 15160 | 1921 pe numele de Iosef Taubes din strada Eminescu No. 16.
Acest buletin se declară nul

PIERDUT Buletinul Populației Iași No. 2614 din 20 Aprilie 1921 pe numele de Gruss Leon și Nissim Adolf Gruss din str. Labirint 2.
Acest buletin se declară nul.

PIERDUT Buletinul Biroului Populației Iași No. 41025 din 30 Noembrie 1929 pe numele de Avram Chisil din strada Nicolina No. 12.
Acest buletin se declară nul.

KINDERFRAULEIN evreică din Bucovina perfect română-germană caută post într'o casă bună. Adresa la ziar sub A. B.

SE CAUTĂ MAISTRA, absolventă de Școală Profesională, secția croitorie Str. Cuza Vodă No. 22 Școala „Hristache Zănescu".

DE VÂNZARE în condiții favorabile, imobilul din strada Apeduc No. 23, având tot confortul și grădină cu flori și pomi fructiferi, aproape de Piața Halei și centru.

Doctor
Adrian Ștefănescu
Medic de Spital
Boli interne și nervoase
METABOLISM BAZAL
Consult 4—6 p. m.
Str. Tăutu No. 2
Telefon 2269

Congresul de la Iași
al pensionarilor și funcționarilor publici

Duminică 30 Ianuarie a. c., ora 10 a. m., are loc la Iași în sala cinema „Phoenix", marele congres regional al pensionarilor și funcționarilor publici.

Vor lua parte delegații pensionarilor din filialele: Chișinău, Tighina, Bălți, Orhei, Soroca, Botoșani, Dorohoi, Baia, Neamț, Vaslui și Roman.

Scopul acestui congres este de a se lua cunoștință de toate demersurile ce s'au făcut de către comitetele de conducere centrale ale pensionarilor și funcționarilor la forurile superioare în drept, pentru satisfacerea doleanțelor lor, precum și rezultatele audiențelor.

Ca urmare, va fi o manifestare specială naționalistă de încredere și sprijin pentru actualul guvern.

Noul dirijor al Corului Bis. Sf. Spiridon
Programul de activitate a d-lui Sorin Vânătoru

Prin decizia dela 22 Ian. a. c. eliberată de Epitropia așezămintelor Sf. Spiridon. d. Sorin Vânătoru a fost numit dirijor al corului.

PPOGRAM

1) Alcătuirea corului din elemente tinere în majoritate studente și studenți, organizați într'o echipă disciplinată și uniformizați după modelul lăncierilor.

2) Pregătirea unui repertoriu muzical cu caracter religios și patriotic, necesar propagandei misionare și concertelor educative difuzate prin postul de Radio.

3) Uniformizarea slintelor cântări liturgice, spre a nu mai fi introduse în opera unui compozitor, diferite piese străine. In acest scop se va executa leturghia lui Gav. Muzicescu, în care timp se va pregăti leturghia d-lui prof. C. I. Baciu, Gav. Galinescu și preot M. Berezovschi.

De asemenea se vor pregăti imnurile patriotice obișnuite și colindele religioase.

4) Corul va face repetiții în fiecare Marți, Joi și Sâmbătă, dela ora 7—9 seara, în sala de repetiție din curtea spitalului.

Intreg programul de activitate, precum și modul de organizare, va fi supus I. P. S. S. Mitropolitului Nicodem.

Se caută la Iași lucrători țesători
pentru o fabrică din București

Cameră de Muncă a primit o adresă din partea fabricei „Balcan" din București, care solicită a i se trimete pentru lucru 150 lucrători țesători.

Acei cari doresc a fi angajați, vor primi un aconto, pentru a avea cu ce să plece.

Sportul

Progresele ieșenilor
în hockey pe ghiață

In zilele de 23 și 24 Ian. au avut loc în orașul nostru, pe terenul de patinaj de la Strand, două și frumoase matchuri de hockey pe ghiață, între una din echipele cele mai bune din țară, echipa de la Mercurea Ciucului și echipa ieșană H. C. Iași, de sub conducerea d-lui Nonel Racovițză.

Din echipa ardeleană am remarcat pe d-nii Sprintz și Varkonyoști internaționali.

Rezultatul jocurilor au fost în prima zi echipa ardeleană a câștigat cu 3 ta 1; iar iar în ziua două cu 3 la 0.

Deși rezultatele au fost în defavoarea H. Ciubului, totuși observăm cu satisfacție un real progres al jucătorilor ieșeni.

Jocul lor a devenit mai de ansamblu, față de anii trecuți, technica jocului fiind în progres. Cu mai mult antrenament și cu mici renunțări la jocul individual, echipa locală se va situa printre cele mai bune grupări din norod.

Dintre jucătorii ieșeni s'au distins prin: N. Racovitza și Lorenz, cari cu jocul lor rapid și rariat, au atrat aplauzele unanime ale spectatorilor

Deosebit de interesant a fost matchul amical de luni 24 Ian. match. în care echipele au făcut schimb de jucători realizându-se astfel două echipe de forțe egale.

Echipa locală H. C. I. a fost invitată pentru un match amical de M. C.

Sperăm că ieneri leșeni vor depune toate sforțările pentru a realiza un joc cât mai frumos și cu un rezultat cât ae poate de onorabil.

„Chino-vinul Dr. Ratianu" vin tonic cuChina, Cola, Guarana, Gențiană și Glicerofosfat de Calciu, întărește organismul, dându-i vigoare. Se recomandă cu mare succes convalescenților și anemicilor, mărindu-le pofta de mâncare. Depozit: Farmacia Dr. Ratianu str. Cuza Vodă No. 83.

Partidul Național Creștin
Comunicat

1) Se pedepsesc cu pedeapsa admonestării, președinții tuturor sectoarelor care nu și-au prezentat gărzile de onoare și drapelele în ziua de 26 Ianuarie 1938.

2) Se convoacă pentru ziua de Sâmbătă 5 Februarie, președinții cu gărzile de onoare și cu drapelele, la Casa Albastră unde vor da raportul, și de unde se va face marșul drapelelor dela Casa Albastră spre prefectură.

3) Se ridică pedeapsa admonestării, camaradului Camil Iordăchescu.

Secretariatul general

Dela Facultatea de Științe

Consiliul Facultății de Științe a ținut aseară ședința sub președinția d-lui decan P. Bogdan.

După alcătuirea bugetului, s'a numit o comisiune pentru examinarea candidaților la conferința de „structura materiei".

Din comisiune fac parte d-nii prof. Costăchescu, Petru Bogdan, Ionescu, și I. Plăcinteanu.

Până acum candidează numai d. dr Horia Hulubei directorul inst. de cercetări științifice de la Paris.

S'a luat act că d. Potop a fost numit suplinitor la conferința de rezistența a materialelor de la Politehnică.

Către pensionarii militari

Se aduce la cunoștința Doamnelor și Domnilor pensionari, Garnizoana și Județul Iași, că în zilele de 26, 27 și 28 Ianuarie 1938, casierul Regimentului 13 Dorobanți, va plăti drepturile de pensie pe luna Ianuarie 1938, cunoscând că acei ce nu se vor prezenta în termenul de mai sus menționat pentru a-și primi drepturile de pensiune, Regimentul va fi pus în situația neplăcută de a li se depune pensiunea la Administrația Financiară Iași conform ordinelor superioare.

Com ndantul Rgt. 13 Dorobanți „Ștefan cel Mare"
COLONEL,
CARACAȘ

Informațiuni

x **Numiri la Spiridonie** — Ca șef al serviciului technic al Epitropiei Sf. Spiridon, a fost numit d. ing. A. Ionescu; iar d. ing. Pavelescu, ca director al fermei Popricani.

Ca director al economatului Spiridoniei a fost numit d. N. Grigoraș.

Cu toții au depus ieri jurământul în fața d-lor epitropi, asistați de S.S. Preotul Solomei.

x **Ilocul pensionarilor publici** din Iași, roagă pe Doamnele și Domnii pensionari, precum și pe toate organizațiile de funcționari din localitate, să binevoiască a lua parte la marele congres regional, ce va avea loc Duminică, 30 Ianuarie a. c., ora 10 a. m. în localul Cinema „PHOENIX".

Cronica dramatică

„PROVINCIA"

(Continuare din pagina 1-a)

ranza mijește mugurele dragostei,

De acum înainte, întreaga acțiune se concentrează în sufletul ei, zbuciumat de iubirea pentru Roberto dar mândru de a nu-și arăta slăbiciunea.

Și până la urmă reușește să se învingă pe sine, spre a asigura fericirea celui care-i este drag și a prietenei sale.

Avocatul Bonetti își îndreaptă săgețile amoroase spre mama lui Roberto, Donna Spani, oaspeții pleacă spre nirvana capitalei, iar Donna Speranza rămâne tot singură în tăcerea castelului, să-și depene mai departe anii în anonimatul provinciei... Doar comendatorul Arienti care îi face oarecari propuneri, încântat că în casa acestei femei, se mânâncă bine—visul lui de întotdeauna.

Paralel cu conflictul sufletesc, autorul a căutat să scoată în relief tragedia vieții din orașele de provincie, unde oamenii își văd sdrobite aspirațiile de pereții coliviei în care sunt închiși,

Chiar în decursul acțiunei eroii sunt mereu împărțiți în două tabere: comendatorul Arienti și avocatul Boretti apără provincia, pe când Roberto, tânărul Renzo Budini și Conceta o bleastemă.

*

Trecând la interpretare, trebue să semnalăm modul cum a fost distribuită această piesă.

De obiceiu, se luase și la noi sistemul burghezo-capitalist al „vedetelor". Adică se distribue mereu cei câțiva actori consacrați; iar restul e silit să nu mai iasă din roluri de ușier sau chelner.

Distribuția de acum ne-a adus și surprize.

D-na Elena Bărbulescu-Chiosa, care poartă în suflet tot conflictul piesei, a dovedit și de astă dată că poate crea roluri de compoziție grea.

D-sa știe prin toate mijloacele scenice să comunice sălii sbuciumul sufletesc, să fie convingătoare și să impresioneze în momentele dramatice.

A jucat sobru, dar cu mult temperament, adăugând o frumoasă creație aceleia mai recente din „Veste bună"

Fără țipete de efect, fără gesturi clasice, d-na Chiosa a trăit în cadrul auster al castelului provincial drama femeiei îndrăgostită la nebunie, dar lucidă și mândră a-

(Continuare în pagina 3-a)

15 ZILE EFTINE

începând de Luni 17 Ianuarie a. c. la

Magazinul N. Angelescu & Co.

Succesorii firmei Luca P. Niculescu Iași

In urma inventarului de sfârșit de an, s'a pus în vânzare un mare stoc de mărfuri

CU PREȚURI FOARTE REDUSE

Desfacerea totală de CUPOANE

Rugăm onor clientelă să ne viziteze

Fricțiunile la Iași
în jurul reîntregirei liberale
Situația nelămurită. Nemulțumiri la georgiști.

Reintregirea partidului liberal a provocat nemulțumiri și în organizațiile din localitate.

Când se duceau tratativele pentru împăcare, s'a spus la un moment dat că la Iași va veni șef al organizației dl. Gh. Brătianu, iar dl. V. Iamandi va trece la Botoșani.

Vechii liberali au anunțat că sau demisionează din partid, sau se duc la Botoșani după șef.

Când s'a făcut reintregirea, situația la Iași a rămas neschimbată. Atât doar că s'a dat cuvânt de ordine ambelor tabere, să contribue la apropiere.

Cum însă la Iași sunt unele fricțiuni ce nu pot fi ușor uitate, nu s'a produs nici un gest de apropiere.

S'au fixat apoi capii de listă și la Iași a fost desemnat dl. V. Iamandi.

Aceasta a nemulțumit pe georgiști, care cereau ca în cel mai rău caz să fie în frunte la Iași dl. Dinu Brătianu sau Bebe Brătianu, spre a se curma certurile.

S'a așteptat venirea d-lui C. Toma, spre a lămuri situația.

Dl. Toma însă n'a lămurit nimic, d-sa fiind ocupat acum cu organizația de Botoșani, unde a fost propus ca șef.

Organizația georgistă a cerut să vină la Iași dl. Gh. Brătianu, spre a clarifica lucrurile.

Și se afirmă că fostul șef de partid va veni la Iași peste câteva zile, când va vorbi la clubul georgist, arătând cum s'a făcut reintregirea.

Deocamdată georgiștii ieșeni stau în espectativă, așteptând o limpezire a situației.

Dacă această clarificare va întârzia, nu-i exclus să se producă defecțiuni serioase.

Unii sunt gata să treacă de partea guvernului, sau la alte partide.

Se mai așteaptă terminarea lucrărilor comisiei pentru perfectarea reintregirei, spre a se ști situația definitivă.

REP.

Examenul de capacitate al normaliștilor

Se aduce la cunoștința celor interesați că Minist. Ed. Naționale, a fixat pentru colecviul examenului de capacitate al normaliștilor, sesiunea Iunie 1938, următoarele chestiuni și autori:

L. Română: Copilul în literatura română.

Istorie: Războiul pentru întregirea neamului.

Pedagogie: Studiul volumului: Școalele de mâne de J. Devey, traducere de G. I. Simeon.

Științe: Experiențe și observațiuni pentru lecțiunile de științe fizico-naturale din programa învățământului primar complet.

Candidații vor prezenta comisiunii examinatoare un caet în care vor fi trecute experiențele și observațiunile, pe lecțiuni.

Sold „TRINACO" Sold

Soldează toate articolele de sezon cu prețuri extrem de reduse

„TRINACO" -- IAȘI --

str. Ștefan cel Mare 11

x **Artistice.** — In ziua de 30 Ianuarie a. c. va avea loc în sala „Mozart", strada Const. Mille No. 4 București, vernisajul expoziției de pictură a d-rei Virginia C. Drob din orașul Vaslui.

x Sub ofițeri pensionari din orașul și jud. Iași sunt rugați a lua parte la congresul pensionarilor care are loc Duminică 30 | I | 938 ora 10 a. m. în sala Cinema „Poenix".

Trianon-ul

prezintă azi cel mai mare film al tuturor timpurilor

Scipione Africanul

Cea mai măreață reconstituire istorică de la Ben-Hur. Lupta eroică a două civilizații, zorile măreției romane, Roma și Cartagina, dragostea unei regine orgolioase și pasionate. Sute de elefanți, zeci de mii de luptători, sarje de cavalerie. In rolurile principale CAMILLO PILLOTTO și ISA MIRANDA

Al doilea film

O CRIMA PASIONALA

(Rue dela paix) cu Renée Saint Cyr, Julles Beery, Signoret și Jean Galland.

Complectare: Jurnalele Sonore Centuria și Eclair

INFORMAȚII

x Duminică 30 Ianuarie a. c. la orele 9.30, Liceul Militar Iași își serbează patronul.

Părinții și corespondenții elevilor sunt rugați a lua parte.

x Luni 24 Ianuarie crt. a avut loc o mare întrunire național-creștină în com. Bivolari, la care au asistat peste 3000 de oameni.

Au vorbit d-nii: av. Pohonțu, Fumu, N. Neculau și G. Spiridon, inspector al învățământului primar.

x Eri dimineață s'a oficiat căsătoria civilă a d-rei Florica Diaconu cu d. avocat Decebal Zelea Codreanu fratele d-lui Corneliu Z. Codreanu.

Martori au fost d-nii avocați Ionel Teodoreanu și Nicanor Strugaru.

x In urma radierei avocaților evrei din baroul local, s'a intervenit la chestura de poliție, ca să se ridice firmele dela toți avocații cari nu mai pot să profeseze.

x Referitor la o informație anterioară prin care se arăta că dl. av. C. Diamant a fost condamnat la 1000 lei amendă și 1000 lei despăgubiri pentrucă a bătut pe colegul său d. Alex. Blumenfeld, facem rectificarea în sensul că această condamnare s'a făcut acum 8 luni la judecătăria de Ocol.

Procesul este în curs de judecare la apel.

x **Conferință.**—Sâmbătă 29 Ian., ora 6 p. m. în Aula Universității, va ține conferință d. prof. Dan Bădăreu, vorbind despre Descartes, cu prilejul împlinirei a 300 ani dela apariția vestitului Discurs asupra Metodei.

Conferința e organizată de cercul franco-român „Lutetia".

Dispariția unei sume de bani
dintr'o casetă a oficiului postal

Dintr'o casetă a Serviciului de rambursuri dela oficiul poștal Central (unde cassier este d. Zaharesievici Bogdan oficiant cl. I), a dispărut suma de 22.748 lei,— furt învăluit într'un mister total.

Imediat cum s'a constatat devalizarea cassei oficiului, a fost chemat la fața locului dl. diriginte al oficiului poștal, asistat fiind și de către d. controlor P. T. T. Parpalea.

Fiind avizată poliția, chestiunea a trecut în cercetarea Comisariatului gării condus de către d, comisar Tușinschi.

Acesta îndată a procedat la interogarea funcționarilor postali, — dar nu s'a putut obține nici un indiciu care să ducă la lămurirea misterului.

Cercetările continuă.

LZR.

Stiri Judiciare

Eri a fost înaintat parchetului local tânărul Marton Wald. autorul furtului de 100 mii lei dela d. S. Laivand.

După ce i s'a luat interogatoriu, a fost deferit cab. IV instrucție, care i-a emis mandat de arestare.

Astăzi mandatul de arestare va veni spre confirmare în fața Tribunalului.

*

Parchetul local a emis mandat de arestare contra Eugeniei Dumbrăveanu din str. Uzinei 12, fiica unui preot din jud. Dorohoi acuzată de furt.

In timp ce se afla în arestul palatului de justiție, a încercat să evadeze, fiind însă prinsă de jandarmi.

*

Doamna Maria Danalache din str. Alexandri 4, a făcut cerere parchetului pentru internarea într'o școală de corecție a fiilor ei Valentin și Petru Danalache.

*

D. Gh. Dimitriu a cerut tribunalului comercial scoaterea în vânzare prin licitație publică a imobilului din str. Apeduc 16 proprietatea soților Hilda și Hirsch Șloim, pentru suma de 80 mii lei.

*

La parchetul local a reclamat Ioana Cristea din str. Cristofor 5, că i-a dispărut de acasă concubinul ei Nec. Sava.

x **Laboratorul de analize medicale, chimice și microscopice Dr. Ratianu** autorizat de Min. Săn. Publice, execută analize complecte de urină, spute, secrețiuni, etc. precum și orice analize ce interesează industria, comerțul și higiena alimentară Iași, Cuza Vodă 83.

Municipale

O comisie urbanistică
pe lângă primăria Iași

Comisia interimară a Municipiului Iași a ținut eri o nouă ședință plenară, sub președenția d-lui primar N. Gane.

S'a decis numirea unei comisiuni care va avea în sarcină să studieze chestiunile urbanistice și edilitare ale orașului. Din această comisiune vor face parte d-nii: Ing. Andriescu-Cale, Ing. Volansky, Dr. Gr. T. Popa, Dr. I. N. Tănăsescu, Dr. Irimia Iliescu, inspector veterinar, Dr. Cădere și prof. ing. T. Ionescu.

S'a hotărât convocarea tuturor membrilor comisiunei, pentru Sâmbătă 29 crt. ora 4 jum. p. m. la primărie, când se vor face unele propuneri cu privire la piața Sf. Spiridon, expropieri etc.

*

Se ia în discuție chestia concesionării alișajului.

Actualul concesionar datorează pentru chirie 130 mii lei, rămași în restanță din 1936 și 1937.

Intrucât Teatrul Național datorează alișajului 20.000 lei, și cum T. N. are de primit dela primărie această sumă, comisia interimară acceptă reducerea restanței cu acești bani.

Totuși, pentru nerespectarea clauzelor din contract, comisiunea a hotărât darea în judecată a concesionarului.

In chestiunea memoriului măcelarilor români-creștini, comisiunea a însărcinat pe d. ajutor de primar R. Drăghici, să ia o hotărâre.

VIG.

Revizuirea calității de cetățean
a evreilor din vechiul regat

In ce privește decretul-lege de revizuire a încetățenirilor, evreii din vechiul regat trebuie să se conforme dispozițiilor articolelor 22 și 23.

Deci nu e vorba de așteptarea tablourilor ce urmează să se întocmească de către primari. Astfel de tablouri se întocmesc numai în ținuturile alipite. Evreii din Moldova și Muntenia urmează să depună până Sâmbătă 12 Februarie inclusiv următoarele acte cerute de articolul 22 al decretului lege:

a) actul de naștere.

b) actul doveditor că nu a fost supusul unui stat străin.

c) actul doveditor al satisfacerei legii recrutării, sau cel doveditor al mobilizării în una din campaniile de după 1913.

Dovada că nu a fost supus al unui Stat străin se face ca un certificat al prefecturei Poliției orașului în care a locuit în 1919, în care să se arate că petiționarul nu e trecut în registrele de control ale străinilor.

Deasemeni, cu un pașaport sau orice act emanat în preajma anului 1919 în care să se menționeze supușenia română a revizuibilului.

După unii, chiar actul militar constitue o dovadă a supușeniei române. In această privință vor veni lămuriri în regulamentul ce se pregătește a Ministerul Justiției.

Ședința comitetului de direcție al Teatrului Național

Comitetul de direcție al Teatrului Național a ținut o nouă ședință.

Dl. Sandu Teleajen expunând problema încălzitului și luminatului instituției, a arătat că primăria neținându-și obligația de a achita subvenția respectivă, a fost nevoit să deschidă un credit de 160 mii lei—din veniturile teatrului—pentru a nu fi nevoit să întrerupă stagiunea.

Comitetul a încuviințat procedeul, dându-i deslegare legală.

După ce d. Sandu Teleajen a anunțat organizarea unui turneu oficiul al teatrului în Moldova, Basarabia și Bucovina, s'a fixat restul repertoriului pentru partea a doua a stagiunii, în următoarea ordine:

„Școala femeilor" de Moliere, „Lipitorile satului" de V. Alexandri și Matei Millo, „Zâzania" de Charles Vildrac, „Profesiunea d-nei Wareu" de Bernard Schaw, „Invierea" de Lew Tolstoi, „Fagul din munții Vrancei" de Domnu Profesor Traian Gheorghiu, „Schyoch"—de W. Shakespeare, „Bolnavul închipuits, de Molière. „Colportaj" de Georg Kaiser, „Ivan Turbincă" de Adrian Pascu, „Țăranul baron" de Holberg și „Arlejiana" de Alfons Daudet.

Tot odată, comitetul a aprobat închirierea sălii pentru ziua de 23 Februarie, când va avea loc concertul muzicanților Kugo Kolberg și Frantz Rujop.

C. D.

x In prezența d-lui prim-președinte Alfred Wincler și a d-lui procuror Macri, a fost desemnat prin tragere la sorți d. judecător Ioan Comârzan în complectul biroului electoral județean.

CINEMA SIDOLI

ESCADRONUL ALB și ȘEDINȚA SECRETA

cu IVAN PETROVICI, SABINE PETERS și OLGA TSCHECOVA

Pe ecranul cinematografului „Sidoli" rulează un film italian de o necontestată valoare artistică, unul din filmele italiene care arată la ce potență artistică s'a putut ridica cinematografia italiană în ultimul timp.

„Escadronul alb" ne readuce povestea unui ofițer italian care se cere să fie trimis într'o expediție de pedepsire a rebelilor lybieni spre a uita de focul unei dragoste nefericite.

Scenariul e inspirat după romancierul francez Joseph Payre distins cu premiul Goncourt.

Filmul este o feerie a imensității nezăgăzuite de nimeni și nimic. Ceva care nu se poate exprima în câteva cuvinte de cronică. Deșertul saharian cu toate acele taine pe care nimeni n'a reușit să le descifreze sau să le înțeleagă. Nesfârșitul cu legile sale înfricoșătoare peste care e greu să treacă cineva.

Apoi filmul ne aduce pe cei mai capabili actori din câți dispune astăzi studiourile italiene. Numele lui Fosco Giachetti, Antoniu Genti și seducătoarea Fulvia Lanzi, arată valoarea acestui cuplu. Mai ținem să elogiem frumusețea și claritatea fotografiilor, care aduce o adevărată poezie a infinității.

Acompaniamentul acestui film este susținut de orchestra simfonică D'Aosto de sub conducerea neîntrecutului dirijor italian Bernandino Molinari care mai execută în cadrul unui concert simfonic „Largo" din poemul simfonic „Iarna" de Vivaldi".

Al doilea film este „Ședința secretă" cu Sabine Peters. Ivan Petrovici, Olga Tshecova este un film senzațional care caută să discute una din cele mai arzătoare chestiuni ce privesc starea psihologică a unei tinere fete care se vede distrusă prin actele săvârșite de mama sa în tinerețe. Este un film demn de a fi luat în seamă și vizionat.

Foarte frumos și interesant jurnalul sonor românesc care pe lângă unele actualități ne arată și unele peisagii de iarnă din Predeal, serbarea Bobotezei în Capitală etc.

C. D. L.

DOCTOR
A. ABERMAN
consultă
BOLI DE COPII
BOLI INTERNE
între orele 2—8 p. m.
Tratamente cu raze ultra-violete
Strada I. C. Brătianu 30
colț cu str. G. Enescu

Durerea de dinți dispare cu DALIN

DOCTOR
SOLO SCHREIFEL
Specialist în
Boli de piele
Venerice, syfilis
Diagnostic precoce al sifilisului prin examenul ultra-microscopic
DIATHERMIE
Raze Ultra-Violete
Consultații și tratamente
7—10 dim. și 2—9 seara
Str. Anastasie Panu 70
TELEFON 2110

Quadrat Riga

Azi la Cinema Scala

Două filme de succes colosal

MAE WEST

vedeta originală și excentrică în filmul amuzant

Nu sunt timidă

— cu —

RANDOLPH SCOTT și WARREN WILLIAM

Nu plânge mamă

(Minunea dela Lourdes-Maglavit)

Un film impresionant, de adâncă emotivitate, cu copii minune

COLETTE DARFEUIL și SIMONE VANDI

Cronica dramatică

„PROVINCIA"

(Continuarea din pagina 2-a)

tunci când e rănită în ce are mai scump o femeie.

Surpriza a constituit-o jocul d-lui Paul Varduca, în avocatul Bonetti.

D-sa a creat un tip bine conturat, aducând același joc reținut, natural până la confruntarea identității cu avocatul Bonetti.

Dl. Varduca știe să dea greutate cuvântului și să nu fie actor distribuit într'o piesă, ci personaj tiresc rupt din cadrul acțiunei.

Distribuirea d-sale de acum lasă să se întrevadă frumoase posibilități pentru viitor.

Dl. Hagiac nu s'ar putea spune că nu joacă corect din punct de vedere scenic; păcatul d-sale e că exagerează gestul și teatralizează replica, neieșind astfel dintr'o manieră ce-l face să fie neschimbat în orice distribuție.

De astă dată trebue să recunoaștem că și d-sa a simțit rolul în oarecare măsură scuturându-se de multe defecte.

O creație plăcută a făcut d-ra Felicia Teodorescu, jucând cu nerv și naturalețe.

Intr'un rol episodic, d-na Gina Sandi nu s'a desmințit cu nimic, arătându-ne aceleași calități ce-i sunt recunoscute.

O altă surpriză a constituit-o jocul d-ui Șt. Dăncinescu, în tânărul Renzo, care vrea ceva, dar nici el nu știe ce. Dl. Dăncinescu știe să citească printre rânduite roluri și să-i înțeleagă fondul, iar posibilități scenice are de-ajuns.

In nota sobră a piesei a jucat și dl. C. Sava în Arienti, negustor cu gîndul la avere și la mâncare bună, ilustrare a tipului provincial cu orizont mărginit.

D-nele Maria Moruzan Anny Anastasiu și dl. Tr. Ghițescu au secondat bine. O mențiune pentru d-na Moruzan, care are voinciune și știe să sublinieze replica.

Grupul de copii bine dirigiuit; direcția de scenă pusă la punct: iar decorul la înălțime.

*

O piesă bine scrisă, bine jucată; și totuși nu-i o piesă pentru marele public.

N'are conflicte grozave, n'are situații abracadabrante nici replici grozave.

E o frescă bine prinsă din viața unui orășel provincial, cu un conflict obișnuit; banal chiar. Astai tot.

Insă publicul cu bun gust, poato fi satisfăcut.

AUREL LEON

ULTIMA ORA

Cartelurile electorale ale guvernului

Vor intra iorghiştii în cabinet?

Bucureşti 27.— Din cercurile guvernamentale se anunţă că guvernul va încheia pentru alegerile generale mai multe carteluri.

Acordul pentru o colaborare cu partidul d-lui Iorga, a fost perfectat, în ultima intrevedere dintre dl. ministru prof. A. C. Cuza şi şeful partidului naţional-democrat.

Dl. Iorga a desemnat o comisiune formată din d-nii Munteanu-Râmnicu, dr. Topa, Mircea Iorga şi N. Georgescu spre a lua contact cu fruntaşii guvernamentali, pentru fixarea candidaturilor.

Dl. Iorga va primi 25 de locuri, pentru Cameră şi Senat.

Se afirmă că n'ar fi exclus lărgirea acordului electoral printr'o colaborare la guvern.

Fruntaşii iorghişti ar urma să intre în guvern, la o apropiată remaniere a cabinetului.

Dl. Goga a vizitat pe d. mareşal Averescu

Se vorbeşte de o colaborare cu averescani

D-nii mareşal Averescu şi Papacostea au sosit eri în Capitală, venind de la Turnu-Severin.

Dl. prim-ministru O. Goga a făcut o vizită şefului partidului poporului.

Se afirmă din cercurile politice, că această întrevedere ar fi în legătură cu o eventuală colaborare la guvern a averescanilor.

In cazul unui acord, dl. Grozdea-averescan, ar urma să vină primar general al Capitalei, iar d-nii Anibal Teodorescu şi P. Papacostea să intre în cabinet.

S'ar abţine de la colaborare d-nii Oteteleşeanu şi Trancu-Iaşi. Din cercurile averescane nu s'a dat nici o lămurire în această privinţă.

Tratativele cu germanii

De asemenea, se crede că se va încheia acordul electoral cu partidul german.

D. Hans Otto Roth a avut eri o nouă întrevedere cu d. prim-ministru O. Goga.

Regulamentul decretului electoral

Astăzi apare în „Monitorul Oficial" regulamentul decretului-lege pentru modificarea legei electorale.

Se va fixa mărimea punctelor—semne, şi alte chestiuni de amănunt.

La comisiunea centrală electorală s'au depus până acum 28 de liste pentru alegerile generale şi 14 liste pentru cele comunale şi judeţiene.

Ultima listă la alegerile judeţene e a d-lui C. Argetoianu.

Tratativele d-lui Maniu cu Garda de fier

Şi celelalte partide caută să încheie carteluri pentru alegeri.

Dl. Iuliu Maniu a avut eri o nouă întrevedere cu d. Corneliu Codreanu, în vederea pactului de neagresiune ce urmează a fi menţinut şi în alegerile viitoare.

Se afirmă că naţional-ţărăniştii vor oferi gărzii un acord şi la alegerile administrative.

In alegerile ce vin, ţărăniştii îşi vor lua totuşi libertatea de a combate politica externă concepută de legionari şi caracterul extremist al mişcării lor.

Gărzile ţărăneşti

Dl. Iuliu Maniu a lucrat în ultimele zile la reorganizarea gărzilor ţărăneşti.

Gărzile va purta o insignă în forma unei cruci, linia de mijloc reprezentând o spadă. Pe această insignă vor fi înscrise obiectivele de luptă ale partidului: Dreptate, morala creştină, demnitate naţională, — şi vor fi gravate iniţialele d-lui Iuliu Maniu.

Fiecare centru de votare va avea garda lui.

Rămâne de văzut numai dacă aceste gărzi vor fi îngăduite de legea care interzice formarea de formaţiuni paramilitare.

Recursul împotriva modificării legei electorale

Dl. Iuliu Maniu a făcut recurs la Inalta Curte de Casaţie împotriva decretului lege pentru reforma electorală.

Judecarea recursului d-sale a fost fixată la 10 Februarie.

Ţărăniştii în campanie electorală

Partidul naţional-ţărănesc socoteşte deschisă campania electorală.

Duminică se va ţine o mare întrunire în sala „Tomis" din Capitală.

Cu acest prilej, d. Iuliu Maniu va face importante declaraţii politice.

Aseară, d-sa a plecat în Ardeal însoţit de d-nii dr. V. Moldovan şi dr. Ilie Lazăr.

Intrevedere Vaida — Argetoianu

Eri a avut loc o întrevedere între d-nii Vaida şi C. Argetoianu.

E vorba de încheierea unui cartel electoral între „Frontul Românesc" şi partidul agrar.

D. Mirto s'a retras dela vaidişti

Dl. Eduart Mirto, fruntaş al „Frontului Românesc" a trimis o scrisoare d-lui Vaida, în care îi aduce la cunoştinţă că a demisionat din partidul d-sale.

Dl. Mirto afirmă că se retrage pentru moment din activitatea politică, din motive de sănătate.

Unele svonuri afirmă însă că d-sa ar fi avut o întrevedere cu dl. Dinu Brătianu şi ar fi vorba de o trecere la liberali.

Cetiţi „Opinia"

Demisie

Bucureşti 27.—Dl. profesor Abasson directorul Politehniceidin Bucureşti, a demisionat din acest post.

In locul d-sale a fost numit dl. ing. Gh. Petrescu.

Distribuirea bumbacului

Bucureşti 27.—Guvernul are în studiu modalităţile de distribuire a bumbacului.

Acest articol va fi distribuit prin judeţe, trimiţându-se câte 10—15.000 pachete la fiecare prefectură.

Preţul unui pachet se va urca la 550 lei, pe când acum el este de 850—900 lei.

Regele Albaniei se căsătoreşte

Budapesta.—Ziarul „Uj Magyarsag" anunţă că Regele Zogu al Albaniei se va căsători în curând cu contesa Geraldina din Apponyi.

Suveranul albanez a cunoscut pe contesa Apponyi cu prilejul călătoriei sale în Italia.

Logodna regală se va face peste câteva zile.

Ştiri poliţieneşti

Confiscare de pâini.—Dl. ing. Gotcu consilier comunal şi dl. I. Teodorescu, au confiscat 46 pâini albe şi 22 pâini negre dela brutăria Leon Dulce din str. Cucu No. 49, şi 24 pâini negre dela brutăria L. Dulce din str. Cucu No. 43 găsite lipsă la cântar.

Furturi.—Au fost conduşi la comisie indivizii Th. Butnaru din str. Trancu şi Fotea Mihai dela hanul, „Basarabia" surprinşi pe când încercau să fure lemne din curtea casei cu No. 3 din str. Apeduc.

— La cerinţa d-nei Bălaşa Rusu din şos. Naţională No. 23, a fost condusă la poliţie femeea Eugenia Lupu din str. Ciurchi No. 21, asupra căreia s'a găsit un palton furat. Pârâta declară că l-a cumparat dela un magazin de haine vechi.

Controlul străinilor

Bucureşti 27.—La ministerul de interne s'a întrunit eri comisia pentru controlul străinilor aflaţi în ţară.

Au fost respinse toate apelurile făcute de cei socotiţi că trebue să părăsească ţara.

Bucureşti 27. — Comisia de înscriere în listele de cetăţenie a fost dizolvată.

Astfel că nu se mai poate face deocamdată nici o trecere la cetăţenia română.

ORA 12

Colaborarea guvernului cu iorghiştii

Bucureşti 27.—Unele ziare afirmă că acordul de colaborare a guvernului cu d. Iorga a fost perfect.

D-nii Munteanu-Râmnicu şi Mircea Iorga ar urma să intre în guvern, subsecretari de stat.

Relaţiile Goga-Dr. Lupu

Bucureşti 27.—Cu prilejul mesei de la Palat, din ziua de 24 Ianuarie, dl. Oct. Goga a reluat relaţiile cu dl. dr. Lupu.

Scăderi de Bursă în America

New-York 27.—La Bursă s'au înregistrat scăderi importante în urma declaraţiilor d-lui Roosevelt în legătură cu salarizarea şi regimul bancar.

Plecarea d-lui Ostrowski

Bucureşti 27.—Dl. Ostrowski, ministrul Rusiei la Bucureşti a părăsit aseară Capitală, plecând spre Moscova.

Precum se ştie, d-sa nu se va mai reintoarce în România.

Accidentul unui prinţ

Copenhaga 27.—Prinţul Frederic al Danemarcei a suferit un accident de automobil.

Maşina în care se afla prinţul s'a ciocnit cu alt automobil.

Prinţul Frederic s'a ales cu răni uşoare.

14 victime în explozia de lângă Paris

Paris 27.— In explozia produsă la laboratorul Villejnif, pe când se demontau bombele confiscate de la organizaţiile de cagularzi, se credea la început că sunt 10 victime omeneşti.

Ancheta a stabilit însă că au fost ucise 14 persoane.

Au fost suspendaţi

avocaţi evrei din Baroul Ilfov

Bucureşti 27.—Consiliul Baroului de Ilfov întrunit eri, a hotărât suspendarea tuturor avocaţilor evrei şi trimiterea dosarelor în faţa organelor de judecată pentru verificare.

S'a hotărât radierea definitivă a avocatului Mişu Weissman, pentru insulte la adresa Asociaţiei avocaţilor.

Un interview al d-lui ministru A. C. Cuza

Un congres mondial antisemit

Bucureşti 27.—Ziarul „Paris-Soir" publică un interview acordat la Iaşi de dl. prof. A. C. Cuza, ziaristului Jerome Tharaud.

In legătură cu chestiunea evreiască, dl. prof. A. C. Cuza a declarat:

„Evreii ne copleşesc. E o invazie lentă pe care nici un zăgaz nu o poate opri.

La Iaşi, în jurul meu, văd cum creşte fluviul.

Dacă va continua tot aşa, vechiul Iaşi va deveni un adevărat oraş evreesc.

Evreii n'au participat la luptele noastre seculare; n'au tras nici o brazdă în pământul nostru. De aceia nu pot cere drepturi egale cu românii".

*

Corespondentului ziarului „Le Matin" din Berlin, scrie: „Intr'un interview acordat ziarului West Deutscher Beobachter din Köln, d. Cuza ministru român de stat propune convocarea unui congres mondial antisemit, în care toate ţările interesate să se pună de acord asupra unei linii de conduită, pentru lupta contra evreilor. Principalele naţiuni cari ar lua parte la acest congres ar fi Germania, România, Polonia, Italia, Spania naţionalistă şi Ungaria.

Alegerea consiliilor la Camerile de comerţ

In Monitorul Oficial a apărut Decretul Regal prin care corpul electoral pentru Camerele de comerţ şi de industrie din tot cuprinsul ţării, este convocat pe ziua de 18 Februarie, pentru alegerea membrilor în consiliile lor de administraţie.

x A fi frumoasă şi atrăgătoare este problema ce rezolvă Crema Miraculoasă. Această minunată cremă distruge petele şi coşurile de pe obraz, albeşte şi catifelează pielea dându-i un parfum delicios. Depozit Farmacia Dr. Ratianu Str. Cuza Vodă 83.

Incă nu s'a clarificat situaţia în partidul liberal

O nouă convocare a şefilor de organizaţii

Situaţia din partidul liberal continuă să fie tulbure.

Dl. Dinu Brătianu a avut o nouă întrevedere cu dl. Gh. Tătărescu, în vederea începerei campaniei electorale.

S'a hotărât convocarea tuturor şefilor de organizaţii pentru Vineri 28 Ianuarie, la clubul central. Şedinţa va fi prezidată de dl. Dinu Brătianu, care va da instrucţiuni pentru propaganda electorală.

Comisia pentru fixarea capilor de liste a terminat lucrările în 64 de judeţe.

Au rămas în discuţie judeţele unde situaţia e mai delicilă, ca de pildă Romanaţi, Durostor, Năsăud, Ialomiţa, Neamţ, Putna şi altele.

Fricţiunile pe chestia şefiilor de organizaţii continuă.

Eri şi-a înaintat demisia din partid, dl. dr. Şt. Bogdan, şeful organizaţiei liberale din jud. Trei-Scaune.

Discuţiile la Geneva

Bucureşti 27. — Ziarul „Cuvântul" în cadrul unui reportaj de la Geneva, anunţă că cererile evreilor în legătură cu regimul din România, au fost amânate spre a fi discutate în sezziunea din luna Mai.

*

La Geneva, d. Istrate Micescu a avut ieri lungi întrevederi cu d-nii Eden ministrul de externe al Angliei, Yvon Delbos ministrul de externe al Franţei şi Beck ministrul de externe al Poloniei.

x Păr. prof. univ. arhimandrit I. Scriban conferenţiază azi la ora 6 p. m. în *Aula Universităţii*. Personalitatea păr. conferenţiar cum şi titlul conferinţei „Vrednicii culturale tăcute" vor atrage desigur un mare număr de ascultători.

x Ministerul educaţiei naţionale a întocmit un proect de lege prin care se acordă şi profesorilor universitari gradaţia a şasea.

x Au ieşit la pensie d-nii generali de brigadă Bucică Petre şi Nicolescu P. Mihail.

x Profitaţi de săptămâna lanurilor la „COMOARA":

Lână Franceză lei 15 sculul
„ Carmen „ 15 „
„ două cu'ori 19 „
„ Michelin „ 21 bob.
„ Angora „ 33 „

Quadrat Riga

PIERDUT Buletinul Biroului Populaţiei Iaşi No. 41341 din 6 Februarie 1930 pe numele Cauiman Daniel din strada Cupidon No. 10.

Acest buletin se declară nul.

Cumpăr aur de bijuterii Briliante, antichităţi. Vindeţi bine

Brătianu 82

No'aţi bine No.

FraţiiPogor

caută vânzător cinstit, harnic şi priceput.

GALOŞI şi ŞOŞONI

CHILIPIR

de la 120 lei perechea

LA DESFACEREA

DIN STR. ANAST. PANU 56 vis-a-vis de Biserica Sf. Nicolae

PUBLICAŢIE

Eforia Naţională de Ocrotire I. O. V. Iaşi, aduce la cunoştinţa celor interesaţi că va ţine pentru a doua oară tratare prin bună învoială la sediul Eforiei din Iaşi, str. Codrescu No. 7, în ziua de 3 Februarie 1938, ora 10 d m., pentru aprovizionarea Căminului de orfani de război din Iaşi cu 40 perechi ghete.

Tratarea se va face în conformitate cu art. 88—110 incl. din L. C. P. cu art. 31—53 din Regulamentul O. C. L. şi normele generale pentru ţinerea licitaţiilor publice, publicate în M. O. No. 127 din 4 iunie 1931.

Concurenţii vor depune oferte scrise în plicuri închise ca şi la licitaţiile publice şi o garanţie de 5 la sută din valoarea furniturii, în numerar sau efecte de Stat sau garantate de Stat.

Caetul de sarcini şi orice alte informaţiuni se pot vedea şi obţine dela Biroul Eforiei în zilele şi orele de lucru.

Direcţiunea

No. 2711 din 21 | I | 938

Citiţi „OPINIA"

Colectura

Gheorghe Stănoiu

Suc. Iaşi Piaţa Unirii 17

înfiinţând la noua loterie subcolecturi şi agenţii în toate cartierele Iaşului, caută oameni capabili.

Oferte se vor adresa Sucursalei Iaşi.

ANUL XXXIV No. 9244

ABONAMENTE:
Lei 350. . . . . pe un an
„ 180. . . . . „ 6 luni
„ 90. . . . . „ 3 luni
„ 35. . . . . „ 1 lună
„ 1500. . . Instituții publice

Atelierele tipografice „Opinia"
IAȘI STR. LAPUȘNEANU 37

1 LEU

OPINIA

Ziar popular cotidian

JOI 27 IANUARIE 1938

TELEFOANE
Redacția . . . . No. 1298
Administrația . . „ 1299
Serv. de noapte red. . „ 1436
„ admin. . . „ 1567

Redacția și Administrația
IAȘI STR. LAPUȘNEANU 37
Director: C. R. GHIULEA

BIBLIOTECA UNIVERSITATII

Cearta din partidul liberal

Față de poziția actuală a celorlalte partide de opoziție, liberalii se cred moștenitorii prezumptivi, ai guvernului (când a fi să fie...). Și în această credință, se dă o îndârjită luptă de situații în sânul partidului.

Veleități și rivalități erau la liberali și până acum (ca în orce partid). Insă fuziunea cu georgiștii a avut darul să îngreueze atmosfera.

Nemulțumirile au izbucnit în diferite organizații județene, (și din partea georgiștilor și din partea vechilor liberali). Insă acțiunea mare de împotrivire, cu amenințări de ruptură, este a d-lor P. Bejan și Petre Ghiață, la Ilfov și Prahova.

Aceștia din urmă, cu grupul lor H. amenință chiar cu ruptura, anunțând că pun — alegeri liste aparte.

Depunerea de liste aparte, cu diverse colaborări, poate fi verosimilă. Cu puțină sforțare, se poate obține cota minimă de 2 la sută, care să dea câțiva deputați. Și astfel, câțiva nemulțumiți că n'au fost plasați în fruntea listelor liberale (acesta-i tot bucluc!) își vor putea lua singuri satisfacția de a fi deputați în opoziție.

Despre o ruptură propriu zisă, și despre un nou partid liberal (cum se scrie în ziare), credem că nu poate fi vorba serios. Oameni cu veche rutină politică și cu exemplul multiplu al ratării diverselor dizidențe, fruntașii liberali nemulțumiți își dau seamă că dizidența înseamnă eșec și că forța adevărată rămâne cu steagul oficial al partidului.

Deci, vor fi agitații, certuri și poate chiar liste separate. Insă un alt partid liberal,—nu. Cearta se va prelungi și se va vida în sânul partidului.

*

Dar încă ceva.

Trăim vremuri de adânci prefaceri politice și de tendințe noi. Aceasta, din pricina vechilor partide care, prin metodele lor, s'au discreditat în opinia publică. Certurile de astăzi de la liberali, cu afirmarea atât de fățișă a intereselor personale, vor avea darul să sporească discreditul și să facă cu totul problematică speranța de moștenire.

Macar de acum înainte ar trebui mai multă cumințenie.

X.

Votul Camerei franceze

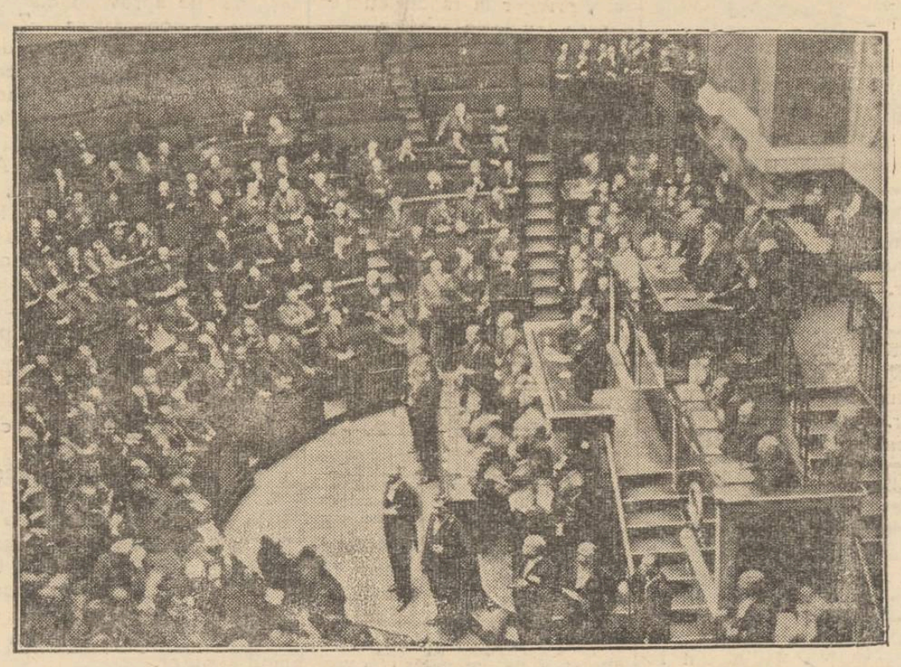

Se știe că noul guvern francez prezidat de d. Chautemps, a înregistrat în Cameră o primire excepțională, obținând încrederea tuturor partidelor (cu 501 voturi, și numai un singur vot contra).

Această aprobare quasiunanimă, se datorește îngrijorării francejilor față de situația externă foarte tulbure, cât și din pricina crizei sociale și economice din lăuntrul republicei. Franceji au înțeles că fără unire și moderațiune, interesele patriei pot fi primejduite.

In clișeu, ședința Camerei în care d. Chautemps a cetit declarația-program.

In marginea actualității

Japonia începe să prepare petrol sintetic

pentru a-și asigura completă independență economică și militară

Japonia, țară care are nevoe de mult petrol pentru industria și armata sa, consumă 90 la sută petrol importat din alte țări.

Pentru a se ameliora această situație, s'a fondat de curând o societate „Compagne Imperiale de Pétrole", cu scopul de a produce petrol sintetic prin licheliarea carbonului. Noua societate are un capital de 100 milioane Yeni, jumătate dat de guvernul japonez și jumătate adus de societăți particulare.

Dat fiind că această societate va ajuta enorm economia națională a Japoniei, i s'au acordat de la început privilegii însemnate.

Astfel, societatea nu va plăti dividente asupra acțiunilor care sunt în posesia guvernului. El își va putea mări capitalul, înainte ca să fi fost vărsat capitalul subscris. Va putea emite obligații garantate de guvern până la triplul capitalului vărsat.

Pe timp de 10 ani de la înființare, societatea va fi scutită de impozite.

Grație acestor privilegii, societatea speră să progreseze repede.

Astfel se crede că în 1943 capitalul de 100 milioane yeni va fi complect vărsat.

In acel an, jumătate din consumația de petrol a Japoniei va fi furnizată de producția națională cu petrol preparat pe cale sintetică.

Astfel Japonia nu va mai fi tributară țărilor producătoare de petrol, ceia ce o va ușura mult din punct de vedere economic și strategic.

(Asia-Press)

De vorbă cu Dl. Octav Dessilă

autorul piesei „Omul care dă palme vieții",

piesă ce se va juca curând pe scena naționalului ieșan

După sucesul piesei „*Provincia*", Naționalul ieșan va prezenta o premieră originală, „*Omul care dă palme vieții*", piesă în 3 acte de D. Octav Dessilă, cunoscutul scriitor.

D. *O. Dessila*, autorul romanelor: Dragomir Valahu, Svetlana, București orașul prăbușirilor, Noroi, Neastâmpăr, Turbă, e un apreciat scriitor, care acum își face debutul în dramaturgie.

Având prilejul să-l întâlnim în cabinetul direcției teatrului după oboseala unei repetiții de trei ore, l-am solicitat să ne spună ceva despre „*Omul care dă palme vieții*". Dl Dessilă ne-a declarat:

Piesa aceasta e un conflict conjugal care se ridică deasupra celor obișnuite ce-și găsesc finalul la tribunal și în rubricile gazetarilor.

A spune mai mult, înseamnă a știrbi din interesul pe care trebuie să-l aibă spectatorii.

Faptul că o joc aici, pentru prima oară, este recunoștința ce o datorez teatrului din Iași, care mi-a dat prima senzație teatrală".

Vorbind despre Iași, d. Octav Dessila ni s'a spovedit:

„Am revăzut Iașul și am avut o durere, constatând că prin nimic nu a progresat.

„Sper însă într'o înfrumusețare a orașului care a dat atâtului guvern trei din cei mai de seamă reprezentanți ai lui.

„Asupra publicului spectator n'am nimic de spus, necunoscându-l. Voiu avea onoarea să dau piept cu dânsul și atunci vă voiu putea spune impresiunele mele, cu toată sinceritatea.

„Fac însă mărturisirea că se bucură ca valoare critică, de o bună reputație, așa că examenul meu pe scena naționalului din Iași, îl privesc cu toata seriozitatea.

„La apropiata revedere, vom avea răgazul unei convorbiri mai ample, decât acum, după o zi de repetiție și în formule stenografice".

Ieșenii vor avea ocazia să-l cunoască mai bine pe d. Octav Dessilă, la premiera de Sâmbătă 29 Ianuarie. C. D.

Discuții

Tot problema deblocării

în învățământul primar!

de Elena N. Constantineanu

In „Opinia" cu data de 19 l. a. c. D. Institutor Dumitriu atacă pe d Florea președintele Asociației Învățătorilor ieșeni.

Dl. Președinte Florea într'un articol recent, parcă sugestionat de discuțiile și doleanțele atâtor membri ai corpului didactic primar, care își așteaptă rândul la transferare, a desbătut în chip sincer și convins că face un serviciu marei masse a învățătorilor, chestia arzătoare a deblocării.

Adică, ce înțelegem prin deblocare? Sunt doamne și domni învățători,—numai în Iași cunosc vreo 7—cari, deși au împlinit limita de vârstă — se țin grapă de postul lor, din dragoste sau diferite aranjamente personale, și nu vor să-și reguleze drepturile la pensie. Înțelegem că e dureros ca după o viață de apostolat să te vezi deodată singur și lipsit de zâmbetul și sburdălnicia copiilor cu care te-ai fost obișnuit.!

E jalnic să fii decretat de om bătrân, lăsat în voia bolilor cronice care parcă te mai îngăduiau sub privirea naiv-consolatoare a zecilor de copilași! Dar aceste doamne și domni învățători, cari suferă la gândul despărțirii, să se gândească la durerea și neliniștea colegilor lor mai tineri cari se sbat în fiecare primăvară pentru obținerea unei transferări și în fiecare toamnă pentru o detașare, cerută imperios de nevoile familiare ale fiecăruia; și uman este ca Domniile lor să treacă peste orice considerente personale și să facă loc urmașilor cari, dacă nu-i vor întrece în exercitarea slujbei, nu vor rămâne cu nimic mai prejos.

Domnul Dimitriu spune în articolul D-sale: „Desigur, detestăm pe acei colegi cari deși și-au împlinit stagiul din care decurg toate drepturile ce li se cuvin, stăruie să ocupe înainte posturi la care sunt îndreptățiți să aspire alții".

Ori tocmai contra acestora s'a ridicat Dl. Florea și atunci restul articolului D-lui Dimitriu nu-și mai are rostul. Să se desființeze parte din școlile normale? Sunt prea mulți Învățători? Nu l... D-le Dimitriu; sunt prea puțini față de nevoile reale ale țării. Ar trebui—pentru o bună pregătire a școlarilor—maximum 30 elevi de fiecare învățător și toți numai dintr'o singură clasă, nu clase cu 50—60 elevi cum se mai găsesc încă și astăzi la școlile cu populație numeroasă și unde trecuții domni Inspectori n'au reușit să obțină înființări de noui posturi: dar nu de asta e vorba acum.

Ne interesează deblocarea. A cerut-o dl. Președinte; o cer și eu, alături de Domnia-Sa, în numele tuturor cari gândesc ca mine și așteaptă cu inima strânsă de îngrijorare perioada transferărilor. Rog, pe această cale, pe toți aceia care se simt—vorba românului—cu musca pe căciulă, să ne facă loc dovedindu-ne că ne-au înțeles și ca buni creștini știu să-și aplice învățăturile religiei mai ales când n'au nimic de pierdut, s'au prea puțin—în ceeace privește remunerarea. De nu, — vom cere pe toate căile, Domnului Ministru Petrovici să ne apere, impunând respectul legii.

In ceiace privește ultima aserțiune cum că se aduce o insultă când se spune că întreaga noastră categorie de muncitori e prea de timpuriu epuizată, domnia-sa nu are dreptate, să-mi permită să o spun. In adevăr, un învățător conștiincios și hărțuit în fiecare clipă de nevoile mate-

(Continuare în pagina 2-a)

Din toată lumea

Urmașul lui Confucius

Printre chinezii din Chufu (locul de naștere al lui Confucius), cari au trebuit să fugă înainte ca japonezii să cucerească orașul, se află și Kung Tehțseng, al 74-lea urmaș direct al marelui savant chinezesc, care poartă titlul de duce.

Japonezii i-au oferit de curând să-l numească împărat al Chinei, având ca reședință Peking dar el a refuzat.

Magnet pentru coafură

Artistele de cinematograf dispun de prea puțin timp pentru schimbarea coafurii. De aceia s'a construit un magnet care scoate toate acele din păr într'o clipă.

Spre a se putea bucura însă, de avantagiile acestei invenții, stelele Hollywoodului sunt silite să poarte, cel puțin în timpul turnării, obișnuitele ace metalice de 10 lei duzina...

Regim penitenciar

In Olanda, deținuții supuși regimului celular sunt obligați să poarte o mască de pânză albă ori de câte ori sunt în situațiunea, de a veni în contact cu alți deținuți. Masca le acoperă fața în întregime.

Scopul acestei măsuri este de a împiedica pe deținuții odată eliberați și redați vieței sociale, de a putea să se recunoască. Deținuții trăesc astfel la închisoare ignorând fiecare personalitatea celuilalt, cufundați în uniformitatea costumelor, deosebindu-se și putând fi recunoscuți numai după numărul pe care îl poartă brodat pe haină.

O casă producătoare de boli

In Montreal (Canada) există o casă, unde nimeni nu putea să locuiască mai multă vreme. Toate persoanele, se îmbolnăveau, după câteva zile, având dureri de cap la început și apoi vomitări violente. Dar și câinii și pisicile ce locuiau în ciudata casă, prezentau aceleași simptome.

Lumea se afla în fața unui mister, când părea imposibil să descopere sursa răului. Totuși după cercetări prelungite, câțiva ingineri reușiră să deslege enigma.

Se află, astfel, că sub casă curge un râu a cărui apă radioactivă pricinuia durerile de cap și uneori chiar eczeme. In asemenea condiții, casa nemai putând a fi locuită, s'a hotărât dărâmarea ei.

Către pensionarii militari

Se aduce la cunoștința Doamnelor și Domnilor pensionari, Garnizoana și Județul Iași, că în zilele de 26, 27 și 28 Ianuarie 1938, casierul Regimentului 13 Dorobanți, va plăti drepturile de pensie pe luna Ianuarie 1938, cunoscând că acei ce nu se vor prezenta în termenul de mai sus menționat pentru a-și primi drepturile de pensiune, Regimentul va fi pus în situația neplăcută de a li se depune pensiunea la Administrația Financiară Iași conform ordinelor superioare.

Comandantul Rgt. 13 Dorobanți „Ștefan cel Mare"
COLONEL,
CARACAȘ

x Doamnele din Comitetul Caravanei Milostenii sânt rugate a se întruni Vineri 28 a. c., ora 17 la Oficiul de existență al Municipiului pentru a lua cunoștință de darea de seamă a activității de până acum. Persoanele care se interesează de felul cum au fost adunate și înființate sumele colectate, sunt invitate a asista la această ședință.

Cetiți ULTIMA ORA în Pag. 4-a

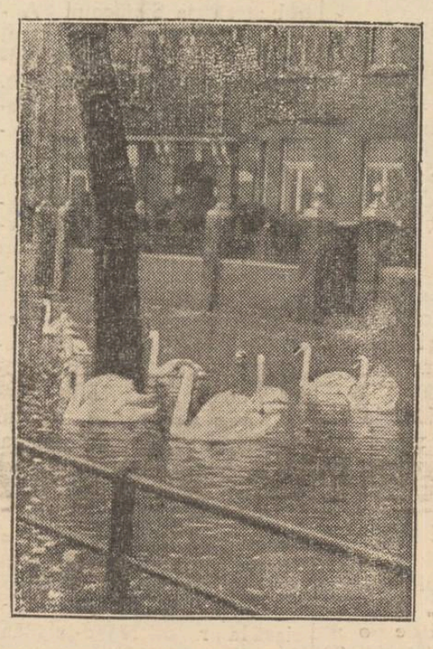

Inundații la Londra

Din cauza ploilor foarte abundente, s'au produs inundații și în unele cartiere ale Londrei.

Pe alocuri, apa s'a ridicat pe străzi la un nivel destul de înalt, iar lebedele au ieșit din lacurile parcurilor și au pornit la primblare, prezintând scene foarte pitorești,—cum arată clișeul.

Spre sfârșitul domniei aurului?

O catastrofală sporire a aurului, începând din anul 1931

Timp de 6000 ani omul și-a vândut casa, pământul și produsul său, în schimbul aurului. Pentru aur s'au întreprins atâtea fapte mari în omenire: s'au străbătut Oceanele, s'au descoperit noui continente, s'au produs războaie și s'au pierdut averi imense.

In ultimul timp lumea și-a pus întrebarea dacă acest metal, zis prețios, are sau nu valoarea ce-i atribuim. Și asta fiindcă astăzi e foarte mult aur în lume și oameni nu știu ce să facă cu el. Cei de la cârmuirea statelor rămân uluiți, fiindcă li se pune în față un mare paradox *cu cât crește cantitatea aurului, cu atât lucrurile de trebuință sunt mai scumpe.*

Până la descoperirea Americei de către Columb omenirea avea nevoie de 20 milioane unți anual. In sec. XVI cantitatea aceasta a sporit la 100 milioane.

Când pe tronul Angliei s'a suit regina Victoriei, cu 100 de ani în urmă, exploatarea aurului a atins 1568 mil., unți. In 1931 cantitatea aceasta a atins 2000 unți. Astăzi numărul unților s'a ridicat la 4535 milioane. Din asta se vede că sporul din ultimii cinci ani e mai mare decât cel al secolelor trecute laolaltă.

In afară de platină, aurul e singurul metal care nu ruginește; nu se deteriorează

Se cunosc obiecte de aur din vremea caldeilor, deci cu 3000 ani în Chr. Aurul nu poate fi distrus, e etern. Cele mai vechi povestiri grecești amintesc de căutarea acestui metal scump. Hercules a pornit spre ostrovul Hesperidelor de unde a adus mere de aur. După câte se pare Hesperidele sunt insulele Canare, iar merele de aur, portocalele de azi.

In timpul lui Homer fierul era mai scump decât aurul. Aurul se putea căpăta cucerind pământul; fierul era un dar al zeilor. Se știe însă că grecii acelor timpuri cunoșteau numai fierul din căderea meteorilor. Și astfel la Micene erau vase de aur pentru masă, și inele din fier. Atenianii și-au avut minele lor de aur în Tracia, iar romanii în Spania. Pentru aur aceștia din urmă s'au luptat cu Cartagina până ce aceasta a fost distrusă.

Europa medievală își procura aurul din Balcani, Bohemia și Spania. Acum 700 ani venețianul Marco Polo a pornit într'o călătorie spre Răsăritul necunoscut.

La întoarcere, Polo era așa de jerpelit încât nimeni nu vroia să mai vorbească cu dânsul. Când însă a arătat bucățile sale de aur, a înce-

Continuarea în pagina 2-a)

(Continuare în pagina 2-a

ANTINEVRALGICUL JAWOL combate sigur

GRIPA RĂCEALA ŞI DURERILE DE CAP

La constipaţii AMIC purgativ sigur

O intervenţie la Primărie a măcelarilor creştini

asupra felului cum se tae carnea şi cum se percep taxele în Abator

D. ajutor de primar, avocat Romeo Drăghici, a primit eri un lung memoriu din partea măcelarilor creştini din localitate, privitor la modul cum se percep taxele în Abator.

Semnatarii încep prin a releva că, populaţia creştină—în mod indirect — plăteşte tribut comunităţii evreieşti din localitate. Această comunitate are instalat la Abator un biurou special, cu funcţionari şi hahami. Pentru fiecare vită ce se taie, aceştia percep o taxă între 100—150 lei (sumă mai mare decât aceia pe care o încasează comuna Iaşi). Această taxă se repartizează la toată carnea, şi deci o plătesc şi consumatorii creştini.

Pentru fiecare tăere, comunitatea încasează între 20—70 mii lei.

In consecinţă, măcelarii creştini cer ca hahamii să taie vitele în Abator, fără însă a mai încasa taxele, iar comunitatea să numească funcţionari în pieţe (după cum procedează cu carnea de miel). la care să încaseze o taxă pe kgr., şi numai dela măcelarii evrei, cari vând carnea cuşer.

In continuare, măcelarii creştini mai cer ca Directorul Abatorului să oprească pe măcelarii en-grosişti evrei să mai scoată anumite părţi ale vitei tăiate cuşer şi să le adauge la carnea trif. Prin această metodă se îngreuiază vânzarea la măcelarii creştini.

Mai departe, măcelarii creştini cer ca toate instituţiile din Iaşi, să fie aprovizionate de ei, sau de cooperativa „Zimbrul Moldovei", înfiinţată din 1935. Ei arată că această cooperativă activează în mod restrâns, din cauza furnizorilor evrei. Se citează numele lui Moscu Iacob din Copou. Acesta are un abator special, la care tăerea costă cu 4—5 lei mai puţin ca în acel dela Iaşi.

In cursul anului trecut, Moscu Iacob ar fi furnizat instituţiilor din localitate circa 300 mii kgr. carne, fapt care a periclitat într'o largă măsură existenţa măcelarilor creştini din oraş.

Semnătorii memoriului cer a se închide acest abator şi a se interveni la Bucureşti pentru a se suspenda patenta de en-gros. Să se fixeze o taxă pe cap de vită, care taxă să fie încasată la fiecare tăiere, de un funcţionar fiscal. In felul acesta, ei declară că s'ar putea eftini carnea în mod simţitor.

D. ajutor de primar, av. R. Drăghici a luat cunoştinţă de acest memoriu şi a promis măcelarilor că-l va supune spre discuţie în prima şedinţă a comisiei interimare.

VIRG.

Tot problema deblocării

în învăţământul primar!

(Continuare din pagina 1-a)

riale, se simte surmenat chiar după 30 ani de serviciu, nu 33 sau 35 ani, căci slujba lui de 30 ani, cu copii din toate straturile sociale, pe cari el trebue să-i modeleze — de multe ori neajutat nici de familia şcolarului—echivalează, în pierdere de energie, pe aceia a oricărui alt funcţionar, cu 60 de ani de serviciu şi care are deaface cu oameni trecuţi prin mâna noastră a celui dintâiu, a învăţătorului.

Ca încheiere: Suntem alături de d-l Florea şi îl rugăm să rămâie mai departe alături de noi, susţinând dimpreună cu Asociaţia generala a Invăţătorilor, doleanţele noastre care, decomadată, se încheagă în singurul cuvînt: Deblocare!

Elena N. Constantineanu

Picioare inflamate de dureri

Uşurare în 1 minut

Muiaţi aceste picioare chinuite într'o baie vitalizată cu conţinutul unui pumn de Saltrates Rodell. Aceste săruri curative degajează milioane de balonaşe minuscule de oxigen care pătrund în ţesuturile dureroase, reduc inflamaţia, gonesc durerile, iar încălţămintea redevine confortabilă. După o singură baie, bătăturile se moaie într'atât, încât pot fi scoase cu degetele. Cereţi azi farmacistului sau droguistului Dv. Saltrates Rodell. Este singurul mijloc de a scăpa pentru totdeauna de dureri de picioare. Succes garantat.

Stiri Judiciare

Doamna Surica Apostol din Str. Renaşterei 2, a fost achitată de tribunal, pentru faptul de denunţare calomnioasă, reclamată de comerciantul Nathan Nathan Iohn din Piaţa Halei.

*

Tribunalul secţia II a achitat pe inginerul S. Şmilovici din str. Colonel Langa, de faptul de înşelăciune, reclamat de d-na profesor Ana Nicolau din str. Sărărie 89.

*

A fost trimis în judecată, Herman Herşcovici din Str. Săulescu 3, pentru abuz de încredere.

Acesta a luat lozuri spre vânzare de la d. Roland Kaufman din Piaţa Unirei, iar banii rezultaţi din vânzare, şi-a însuşit.

*

Tribunalul secţia II-a a condamnat la 2000 lei amendă şi 5000 lei despăgubiri civile pentru sustragere de sub sechestru, pe comerciantul Ozias Lazarovici din str. Smârdan.

*

Judecătoria Ocol II Urban a condamnat la 5 zile închisoare pe comerciantul Lupu Avram din str. Eternitate, pentrucă a vândut marfă cu un cântar fals.

*

Dl. avocat Carol Diamant a fost condamnat la 1000 lei amendă şi 1000 lei despăgubiri civile, pentrucă a bătut pe colegul d-sale Alex. Blumenfeld.

*

Tribunalul secţia II a condamnat la 500 lei amendă pe comerciantul Ioan Olănescu din şos. Păcurari, fost consilier comunal, pentru faptul de ameninţări aduse antreprenorului D-tru Veruzi din str. V. Lupu.

*

Tribunalul secţia I a judecat procesul de abuz de încredere intentat comercianţilor I. Şaraga din str. A. Panu 41 şi M. Moscovici din str. Mitropoliei 12.

Aceştia au luat dela firma Vartparonian et Hleunichian. mărfuri în consignaţie de 400 mii lei, pe care le-au vândut însuşându-şi banii.

Tribunalul a audiat o serie de martori, amânând procesul.

Asociaţia meseriaşilor

In ziua de 24 Ianuar, meseriaşii români-creştini din Iaşi s'au adunat în localul Camerei de muncă, şi au pus bazele asociaţiei meseriaşilor Români Creştini. Care se vor organiza în bresle. Cu această ocazie s'a format următorul Comitet provizor:

N. Dumitriu preşedinte, D-tru N. Gafencu vice-preşedinte, Ruş Artur vice preşedinte, Mihai Inderjoschi secretar, iar consilieri d-nii Gh. Simionescu, N-lai Codreanu, N-lai Teodorescu, Vilhelm Brener, Ioan Bârgău, I. Pandele, I. Bazgă.

Şedinţele se vor ţine în localul Camerei de muncă în zilele de Luni, Marţi şi Vineri în fiecare săptămână, la ora 8 seara.

x Balul anual al Soc. *„Pâinea saracilor"*, va avea loc în seara zilei de 5 Martie în saloanele Jockey Clubului.

Eşti urâtă! Ia deci

Ceaiul Cisbey

Doctorul îţi va spune: Da, copilul meu, trebue să iei pentru a vindeca aceste oribile coşuri.

Ele se datoresc CONSTIPAŢIEI.

Spune mamei tale să-ţi prepare o infuzie de CEAI CISBEY pentru a elimina toate impurităţile sângelui.

Preţul cutiei de 100 gr. lei 60, Depozit pentru România: Bucureşti III str. Toamnei 103.

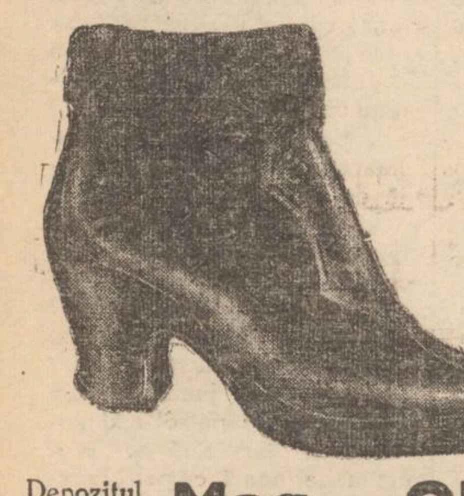

Când plouă sau ninge purtaţi Galoşi şi Şoşoni Marca **Quadrat** RIGA

Depozitul fabricei: **Mag. „QUADRAT"**
Str. Ştefan cel Mare 15, alături de Banca Marcovici

TYP *Purgativ neîntrecut*

SIDOLI prezintă azi

2 filme mari într'un program colosal —

Şedinţa secretă

cu Sabine Paters
Olga Tchekova
Ivan Petrovici

Extraordinarul film italian de uriaşe proporţii

Al doilea film

Escadronul - alb -

Complectare Jurnal Sonor

Doamna Doctor
C. PARHON ŞTEFANESCU
Medic primar al Spit. Socola
Boale nervoase şi ale glandelor cu secreţiuni interne
METABOLISM BAZAL
Cons. 2—4 p. m.
Str. Tăutu 2 Tel. 2269

Dr. M. SEGAL
Medic de spital
fost asistent de clinică la Berlin
BOLI ŞI OPERAŢIUNI DE
Nas, Gât şi Urechi
Consult.: 3—7 p. m.
Str. Ştefan cel Mare 68
Telefon 1767

DOCTOR
Iosif Goldenberg
Medic de Spital
Specialist în
BOLI DE PIELE, SIFILIS VENERICE
Strada Palat No. 2
(vis-a-vis de Palatul Administrativ)
Cons. 8-11 dim. 3-8 p. m.

DOCTOR
A.Socolovschi
Specialist în boli şi operaţii de
nas, gât, urechi
Piaţa Unirei
Str. Săulescu 2
DIATERMIE SPEC. ORL.
Inhalaţie cu ozon (electr) electroterapie, inaltă frecvenţă
Cons. $8^1/_2$--10 12--2; 5--7

La bătături — oricât de vechi, de adânci, de dureroase, numai „Coricol".
Depozit: Farmacia Pollak
Str. Ştefan cel Mare. Telefon 235

CINEMA PHOENIX

CU 8, 10 ŞI 13 LEI
Astăzi până Duminică inclusiv
2 opere monumentale 2

CHARLES BOYER
JEAN ARTHUR

în —

Istoria se scrie noaptea

Al doilea film

Păpuşa diabolică

cu Lionel Barymore

Complectare: Jurnal sonor

Dr. Gancevici
consultă
BOLI DE PIEPT
Str. Lăpuşneanu 19
Luni, Mercuri şi Vineri
între orele 1—4 p. m.
Telefon 1486

A **VIN TONIC Vitaminat Iradiat**

La cerere se remite în provincie, contra ramburs cura complectă de 3 sticle Lei 220. Depozit: Farmacia Dr. Beceanu, Piaţa Halei.

DOCTOR
A. ABERMAN
consultă
BOLI DE COPII
BOLI INTERNE
între orele 2—8 p. m.
Tratamente cu raze ultra-violete
Strada I. C. Brătianu 30
colţ cu str. G. Enescu

PIERDUT Buletinul Biroului Populaţiei Iaşi No. 47097/927 pe numele de Naftalis Moise din str. Trec. Mincu 8.
Acest buletin se declară nul.

PIERDUT buletinul biroului populaţiei Iaşi No. 16515 | 927 pe numele de Cahane Pinchas din str. Cuza Vodă 60.
Acest buletin se declară nul.

PIERDUT Buletinul Biroului Populaţiei Iaşi No. 5906 din 28 Aprilie 1921 pe numele de Herşcovici Raşela din strada Ghica Vodă No. 35.
Acest buletin se declară nul.

PIERDUT Buletinul Populaţiei Iaşi No. 41199 din 13 Ianuarie 1930 pe numele de Ortopanu T. Gheorghe din str. Universităţii No. 16.
Acest buletin se declară nul.

DOCTOR
SOLO SCHREIFEL
Specialist în Boli de piele Venerice, syfilis
Diagnostic precoce al sifilisului prin examenul ultra-microscopic
DIATHERMIE
Raze Ultra-Violete
Consultaţii şi tratamente
7—10 dim. şi 2—9 seara
Str. Anastasie Panu 70
TELEFON 2110

GALOŞI şi ŞOŞONI CHILIPIR
de la 120 lei perechea
LA DESFACEREA
DIN STR. ANAST. PANU 56
vis-a-vis de Biserica Sf. Nicolae

România
Primăria Municipiului Iaşi

Ordonanţa

Noi N. N. Gane, Preşedintele Comisiei Interimare a Municipiului Iaşi;

Având în vedere dispoziţiunile art. 2 şi 9 din legea pentru reprimarea şi înfrânarea speculei ilicite;

Având în vederea deciziunea No. 6 | 938 a Comisiunei Interimare a Municipiului;

Pe baza art. 61 şi 138 din Legea Administrativă;

ORDONAM:

Incepând din ziua de 19 Ianuarie 1938, se fixează următoarele preţuri maximale pentru vânzarea cărnei în oraşul Iaşi:

Carnea de vacă trif în abator kgr. lei 18, în pieţe lei 22
Muşchi de vită în pieţe lei 30
Carnea de porc „ „ 30
Cioplitură şi osânză de porc în pieţe lei 30
Antricoate de porc „ „ 34
Carnea cuşer este liberă la vânzare.

Aceste preţuri trebuesc afişate vizibil la toate localurile de desfacere şi gheretele din pieţe.

Vânzarea cărnei se va face în tot cursul săptămânii în orele legale, iar Sâmbătă după amiază până la orele 10 seara.

Duminica şi în zilele de sărbătoare legală măcelăriile vor fi închise.

Organele prevăzute în legea speculei, inspectorii şi controlorii municipali sunt invitaţi să supravegheze executarea şi să dreseze procese verbale contravenienţilor.

Toţi cetăţenii sunt rugaţi şi au dreptul dela lege, să anunţe în scris, sub proprie semnătură, orice infracţiune săvârşită la prezenta ordonanţă.

Preşed. Comis. Interimare
N. N. GANE
Secretar G-ral, Ch. Dragan
02558 22 Ian. 1938

Mişcarea negustorească

Şedinţa Sindicatului alimentar

La „Sindicatul Alimentar" din localitate au fost convocate pentru Duminică 23 crt. toate asociaţiunile care fac parte din suszisul sindicat.

Au fost prezenţi d-nii: Spiridon Critico, preşedintele Sindicatului Alimentar, Croitoru, preşed. soc. „Aprobs"; Chiucă — „Pâinea" Şt. Gavrilaş— „Soc. Solidaritatea", C. Pavli, V. G. Mândru-„Apele minerale", N. Stoicescu, etc. etc.

Scopul acestei adunări, a fost să se vadă ce atitudine trebue să ia Sindicatul Alimentar faţă de noul guvern.

D. Ştefan Gavrilaş ia cuvântul şi propune pe d. Gh. Ştefănescu, preşedintele Camerei de Comerţ, ca preşedinte al întrunirei.

Vorbeşte apoi d, Spiridon Critico, care declară că pentru ridicarea şi propăşirea elementul etnic, toţi negustori români trebuie să dea concurs actualului guvern.

Al. V. Mândru propune să se convoace într'o şedinţă solemnă, pe toţi negustorii români creştini, indiferent dacă fac sau nu parte din vre-un partid politic, şi atunci numai se va putea lua o hotărâre definitivă.

D-sa încheie propunând înfiinţarea unui front unic al tuturor negustorilor români creştini.

Dl. N. Stoicescu, se asociază la propunerea d-lui Mândru şi cere fuzionarea tuturor asoc. cari fac parte din sindicat, într'o singură societate.

Dl. Gh. Ştefănescu, preşed. Camerei de Comerţ propune să se pună în legătură cu conducătorii guvernului pentru a se apăra interesele comercianţilor creştini.

S'a hotărât convocarea unei adunări generale pentru Joi 27 Ianuarie crt. ora 8 seara, palatul Camerei de Comerţ, când se va hotărâ definitiv atitudinea ce trebue luată faţă de noul guvern.

Cooperativa „Magazinul Universal"

In sala ateneului Sf. Haralambie, s'a ţinut Duminică după amiază o nouă şedinţă a comercianţilor creştini, prezidată de Preotul Gh. Niculea.

Scopul acestor adunări, este creiarea unei cooperative universale de desfacere, dela care să se aprovizioneze negustorii români creştini.

Au luat cuvântul d-nii: Pr. Gh. Niculea, av. Cudelcă, Stănică Cojocaru, C. Capriţă Gheorghiu, Borşa, Alex. Ventonică, prof. univ. Şt. Berechet, etc.

După cetirea statutelor, se pune bazele definitive unei cooperative de coloniale — „Magazinul Universal"—a negustorilor români creştini.

Se procedează la subscrierea capitalului—5000 lei acţiunea—urmând ca până la 1 Februarie să se facă vărsarea definitivă a banilor, dată când va lua fiinţă şi magazinul.

V. G.

x Joi 27 Ianuarie orele 6-7 va conferenţia în *Aula Universităţii* Păr. prof. univ. arhimandrit I. Scriban despre: *Vrednicii culturale făcute.* Conferinţa e organizată de societatea istorico-filologică *Arhiva* de sub conducerea d-lui prof. univ I. Bărbulescu.

x **Artistice.** — In ziua de 30 Ianuarie a. c. va avea loc în sala „Mozart", strada Const. Mille No. 4 Bucureşti, vernisajul expoziţiei de pictură a d-rei Virginia C. Drob din oraşul Vaslui.

x Fiscul a cerut a se lua o inscripţie ipotecară asupra imobilului din str. Brânduşa proprietatea d-lui Cpt. C. Venat, pentru despăgubirea statului cu suma de 347 mii lei.

Spre sfârşitul domniei aurului?

(Continuare din pagina 1-a)

put să fie invitat în saloanele societăţii înalte.

Pretutindeni, Polo povestea despre minunăţiile Orientului, despre mătăsuri, varietatea culorilor, păsările încântătoare; însă oamenii din jurul său nu vroiau să asculte de altceva decât despre aur. Polo povestea despre pagodele de aur, despre nisipul aurifer din apele Orientului, despre dinţii de aur ai oamenilor din acele părţi, ş. a.

Tulburaţi de aceste povestiri, aventuri din toată lumea s'au adunat la Veneţia, pentru ce cu corăbiile veneţiene să poată pleca în Orient. Conţii din Veneţia însă i-au alungat, astfel că doritorii de aventuri au căutat altă cale.

Şi aşa s'a făcut că portughezii au descoperit calea spre Orient pe la Capul Bunei Speranţe.

Intre timp prinţii, baronii şi episcopii aveau nevoie de mult aur. Oameni şireţi au folosit acest lucru, încercând să procure aur prin mijloace magice. Rezultatul a fost că au pierdut banii investiţi în astfel de încercări. Dacă alhimiştii n'au descoperit aurul în mod artificial, au găsit însă alte lucruri folositoare omenirii.

Astfel a fost cu alhimistul Boettger, care fiind închis într'un castel pentru a produce aur, a descoperit porţelanul.

A venit apoi la rând Columb, care a pornit de asemenea să caute aur, în spre Apusul lumii europene. După descoperirea Americei, a primit Spania atâta aur cât a dorit. Cantitatea aurului din peninsula iberică a sporit de 36 ori. In acelaş timp însă au sporit preţurile la lucrurile de primă necesitate, de trei ori. In urma scumpetei, populaţia sărmană murea de foame.

Intreg sec. XX-lea e un secol pentru descoperirea aurului. In primul rând s'a descoperit în California în 1849, apoi în Australia în 1851, Africa sudică în 1884 şi Alaska 1896.

In cele din urmă au venit la rând descoperirile din Rusia.

In ultima vreme, cantitatea aurului descoperit a crescut neîncetat. America şi Canada produc de două ori mai mult aur ca înainte; Rusia de două ori mai mult. In urma acestor fapte, la bursă a intervenit panica şi băncile au trebuit să cumpere aur în valoare de 400 milioane lire sterline (peste 400 miliarde lei). Nimeni nu ştie însă dacă operaţiile acestea vor fi bune sau rele.

In Statele Unite şi în Franţa, este aur destul. Totuşi criza economică e acolo mai accentuată ca în alte ţări. Deci se pune întrebarea: care-i valoarea şi puterea adevărată a aurului?

Cetiţi „Opinia"

Contra TUSEI...
PASTILE VALDA
IN GUTII ORIGINALE

Sold „TRINACO" Sold
Soldează toate articolele de sezon cu prețuri extrem de reduse
„TRINACO" -- IAȘI --
str. Ștefan cel Mare 11

Dureri de cap!
Junghiuri deasupra orbitei, sau ameţeli apăsătoare in tot capul sunt chinuri pe cari le puteţi combate uşor
GARDAN
suprimă durerile!
E UN PRODUS - »Bayer«

x D. Const. Răducanu din str. Scăricică 3 a reclamat parchetului pe învățătorul Ion Teodorescu din comuna Bucium, pentru amenințare cu moartea.

Batul Reg. 2 Transmisiuni la Cercul Militar

Regimentul 2 Transmisiuni organizează primul bal la Iași, Sâmbătă 29 Ianuarie la Cercul Militar.

Va fi o adevărată noapte de basm, cu surprize originale.

Trei muzici vor sta la dispoziția publicului, astfel ca toată lumea să se poată distra după plăcere.

Un bufet bine asortat este pregătit de Casa Corso.

Regimentul de Transmisiuni ține cu orice preț să fie la înălțime, organizând o strălucită noapte de carnaval ieșan.

PLATA PENSIILOR pe luna Ianuar

La administrația financiară s'a primit acreditivul necesar plății pensiilor pe luna Ianuarie. In acest scop a fost întocmit următorul tablou după care se fac plățile:

Miercurt 26, literile A. E. și K.; Joi 27, B. și F.; Vineri 28, C. J. și H.; Sâmbătă 29; D. și T.; Luni 31, G. și R.; Marți 1 Februarie, I. L. și O., Joi 3. M. V, și Z.; Vineri 4, P. și U.; Sâmbătă 5 N. și S.

Pensionarii vor trebui să prezinte la administrație, certificatele că sunt în viață, eliberate de circumscripțiile poliținești respective. De asemeni toți acei care au procură de-a încasa pensiile acelora, care din dilerite motive nu se pot deplasa, vor trebui să-și reînoiască aceste procure.

LEMNE GRATUITE pentru școlile din județ

In urma stăruinților depuse la București de d. prefect Frangulea în afară de cele 100 vagoane de porumb care va începe să sosească săptămâna viitoare pentru regiunile lipsite din jud. nostru, s'au mai obținut următoarele ajutoare: 20 vagoane de lemne în mod gratuit pentru școlile primare din județ, care din cauza relei gospodării a fostelor administrații au rămas fără combustibil și au fost închise.

Pensiile I. O. V.

Deasemeni s'au obținut acreditivul pentru suma de 3.500.000 lei pensiile cuvenite I. O. V. pe trimestrul Ianuarie.

Plata acestor pensii va începe precis în ziua de 1 Februarie a. c.

Ştiri bisericeşti

Pregătiri în vederea sărbătoririi I. P. S. Mitropolit Nicodim

P. S. Episcopii Gherontie și Cozma și-au anunțat sosirea la Iași

Mercuri 2 Februarie a. c. odată cu sărbătorirea hramului Mitropoliei se împlinesc trei ani de când I. P. S. Nicodim a fost înscăunat ca arhiepiscop al Ieșilor.

Cu acest prilej se va face în catedrala metropolitană o slujbă deosebită, iar în toate bisericile, din eparhie se vor oficia servicii divine pentru sănătatea I. P. S. Nicodim.

In cerc restrâns, chiriarhul Moldovei va fi sărbătorit.

In vederea acestei serbătoriri, și-au anunțat sosirea la Iași P. S. Episcopii Gherontie al Constanței și Cozma al Dunării de jos.

E foarte probabil că vor veni la Iași și P. S. Episcop Lucian Triteanu al Romanului și Tit Simedrea al Bălților.

La slujba religioasă din catedrala metropolitană P. C. Arhimandrit Iuliu Scriban va ține o predică vorbind despre „Sfânta dorință".

Tot în chestia revizuirii procesului lui Ion Creangă

In'r'un număr anterior ne-am ocupat de chestiunea revizuirii procesului marelui povestitor moldovean Ion Creangă, dând cu această ocaziune și părerea cercuri'or metropolitane.

Astfel arătăm că revizu'rea acestui proces, pe lângă că este inutilă; dar nici nu se poate face din cauza orânduirilor actuale de Justiție bisericească.

Spuneam că Ion Creangă a fost caterisit de către consistoriu; ori acum caterisirile se fac numai de către Sf. Sinod și deci chestiunea revizuirii procesului lui Creangă nu mai depinde de Sfânta Mitropolie a Ieșilor, ci de Sf. Sinod.

Cuminte ar fi ca în jurul acestei chestiuni să nu se mai facă vâlvă. Căci o discuție asupra procesului lui Ion Creangă, mai mult dăunează memoriei marelui povestitor.

Instalarea părintelui Gh. Vâlcu ca protopop al Dorohoiului

In chip deosebit s'a făcut în Tg. Săveni instalarea părintelui Gh. Vâlcu ca protopop de Dorohoi.

Instalarea a fost făcută de către părintele Emilian Vasiloschi, revizor eparhial, inspector general misionar.

Noul protopop al Dorohoiului este un element vrednic care va fi de multă folosință ad-ției bisericii.

GR. SP.

Pentru casa de pensiuni a medicilor

Timbre speciale pe rețete

Doleanțele exprimate mai de mult de către medicii ieșeni, de a se creia o casă de retragere și pensiuni a medicilor practicieni,—a avut răsunet la Centru.

In ședința președinților Colegiilor medicale, s'a hotărît în principiu crearea Casei de pensiuni. Fondul necesar va fi alimentat printr'o subvenție a Ministerului Sănătății; dar mai cu seamă printr'un timbru ce se va aplica pe fiecare rețetă prescrisă de medici.

Chestiunea aceasta a fost discutată pe larg în ședința de Sîmbătă a Colegiului Medical Iași, sub președinția d-lui prof. dr. V. Rișcanu.

Hotărîrile definitive se vor lua curînd în comitetul central al Colegiilor Medicale, unde cuvîntul Iașului va fi exprimat de d. prof. Rîșcanu.

Inaugurarea sectorului guvernamental din Str. I. C. Brătianu

Eri după amiază s'a desfășurat într'un cadru solemn, sfințirea și inaugurarea sediului noului sector național-creștin din str. I. C. Brătianu No. 61.

Părintele paroh Gh. Petrovanu a oficiat slujba sfințirei sediului și drapeluiui, după care a rostit o frumoasă cuvântare, arătând necesitatea de a fi susținut guvernul național-creștin.

A vorbit apoi d. Foișor ajutor de primar, care a expus programul guvernului actual și a cerut tuturor să se înroleze în rândurile partidului național-creștin.

Din partea centrului a participat d. dr. Crăciun, care a felicitat pe conducători pentru modul cum au organizat sectorul.

S'a constituit comitetul, format din d-nii: A. Șe, președinte; A. Ciucudeanu și C. Angali vice-președinți; Marin Ionescu secretar; Ștefan Gavrilaș casier; D. Dimitriu și Gh. Zamoș cenzori.

Au participat la însuflețita manifestație câteva sute de cetățeni.

Noi sectoare în Țicău

Duminică au luat ființă două noi sectoare național-creștine: unul în str. Marta 25—Țicăul de jos, în casele d-lui Lețcăneanu, sub conducerea d-lui Năstase; al doilea în str. Simion Bărnuțiu—Țicăul de sus, sub conducerea d-lui T. Ștefan.

La inaugurarea ambelor sedii, au vorbit d. Ștefanovici, care a arătat programul guvernului și a cerut tuturor să creadă în izbânda naț.-creștină, d-nii V. Simionescu, Bârjovanu, Popovici și alții.

Se anunță pentru curând o mare întrunire guvernamentală în Țicău.

INFORMATIUNI

x La Curtea de Apel s'au introdus acțiune în contencios contra dizolvărei consiliilor comunale, de către primarii comunelor din județul Fălciu.

x **Accident.**—Pe când locuitorul I. C. Botezatu din comuna Bivolari jud. Iași, venea cu căruța dela gara Șodana, caii s'au speriat, iar săteanul fiind prins dedesubt, a fost ucis.

x In curând va apare „Almanahul Ilustrat", redactat de d-nii Gh. Mihail și C. Leoneanu.

D-nii comercianți își pot face o eficace reclamă în paginile acestei lucrări.

x **Conferință.**—Sâmbătă 29 Ian., ora 6 p. m. în Aula Universității, va ține conferință d. prof. Dan Bădăreu, vorbind despre Descartes, cu prilejul împlinirei a 300 ani dela apariția vestitului Discurs asupra Metodei.

Conferința e organizată de cercul franco-român „Lutetia".

x **Secția femenină** național-țărănistă ține obișnuita ședință Joi 27 Ianuarie, ora 6 p m.

x **Parastas.**—Familiile Elena și Maria Vartic anunță că sâmbătă 29 Ianuarie 1938 ora 10 30 se va oficia la biserica St. Lazăr parastasul de 2 ani și de opt ani, pentru pomenirea scumpilor și în veci neuitaților lor *George H. Vartic* și *Ioan H. Vartic*.

x D-na Estera Moise din str. A. Panu 15, a intentat acțiune de divors contra soțului ei d. Riven Moise zis Nusem din str. Țutora.

x **Convocare.**—Corpul antreprenorilor constructori din Iași, convoacă pe toți membrii acestui corp, precum și pe toți D-nii Ingineri, Arhitecți și antreprenori creștini neînscriși, la o adunare de consfătuire în ziua de Joi 27 Ianuarie crt. orele 4 p. m., în localul biroului Bunurilor Municipiului Iași.

x Dl. Titus Frangulea prefectul județului, sosește în localitate mâine dimineață, venind dela București.

x Tânăra Virginia Crețu din str. Frumoasa 5, a fost condamnată de tribunal la 10 zile închisoare, pentru lepădare de copil.

„Trei ani!..."

Sâmbătă va apare în vitrinele librăriilor ieșene interesanta lucrare bisericească a colegului nostru Grigore Spiru: „TREI ANI!.." în care descrie pe larg activitatea I. P. S. Mitropolit Nicodim în trei ani de arhipăstorie a eparhiei Moldovei.

Lucrarea aceasta, pe lângă o prezentare decumentată a cunoscutului jurist și publicist d. Osvald Teodoreanu, cuprinde aproape 100 clișee și fotografii.

D. Spiru într'un stil plăcut, popular, descrie activitatea I. P.S. Mitropolitl Nicodim pe tărâm spiritual cutural și gospodăresc.

„Trei ani!"... nu trebue să lipsească din biblioteca prietenilor și admiratorilor chiriarhului Moldovei.

Ceeace nu îndrăzneam să mai sper...

s'a întâmplat. Zece ani am suferit de o cumplită maladie de stomac. Am încercat cele mai diverse medicamente nimic nu mi-a folosit. Ajunsesem la disperare, când eieva îmi atrase atenția asupra Gastro D-ului. Am comandat și eu un flacon, și sunt încântat de rezultat. Mă simt ca nou născut, pot mânca și dormi, și nu mai simt nici o durere.

Geordosescu I. N., Contabil
Moara Slobozia Jud. Dâmbovița

Este recomandat și de medic. „Gastro D" se găsește de vânzare la farmacii și droghérii; sau se expediază contra ramburs de Lei 135 de către farmacia „Thoiss", din București, Calea Victoriei 124.

Trianon-ul
prezintă azi cel mai mare film al tuturor timpurilor
Scipione Africanul
Cea mai măreață reconstituire istorică de la Ben-Hur. Lupta eroică a două civilizații, zorile măreției romane, Roma și Cartagina, dragostea unei regine orgolioase și pasionate. Sute de elefanți, zeci de mii de luptători, sarje de cavalerie. In rolurile principale CAMILLO PILLOTTO și ISA MIRANDA
Al doilea film
O CRIMA PASIONALA
(Rue dela paix) cu Renée Saint Cyr, Julles Beery, Signoret și Jean Galland.
Complectare: Jurnalele Sonore Centuria și Eclair

Azi la „Scala"
Mae West în „Nu sunt timidă"
Un program extraordinar

Vedeta excentrică și atât de originală Mae West, apare azi în ultimul său film amuzant și senzațional „Nu sunt timidă", pe ecranul cinematografului „Scala".

Mae West lansează ultimile creații ale modei de sezon, bijuteriile și blănurile cele mai elegante, în acest film care pasionează pe spectatori.

„Nu sunt timidă" rulează azi la „Scala" odată cu filmul sguduitor „Minunea dela Lourdes" (Maglavit). Un subiect adânc sentimental, o interpretare minunată a celor mai cucunoscute vedete franceze.

Programul „Scalei" mai cuprinde jurnalul Paramount și o complectare muzicală extraordinară „Muzica latină".

Spectacolul „Scalei" trebue văzut de toți ieșenii.

TESTA
Cel mai sigur antigripal

x *Dl. Prof. Dr. L. Ballif* consultă zilnic între orele 4-6. Boli nervoase și endocrine. Str. Sărărie 100.

x In urma unui succes fără precedent filmul „Istoria se scrie noaptea" a fost reținut spre rulare 2 zile în plus la Galați. Din această cauză, rularea la Iași începe de azi Mercuri la Cinema Phoenix și se va reprezenta numai până Duminică.

PIERDUT Buletinul Populației Iași No. 16346 din 8 Iulie 1921 pe numele de Bornștein Samuel din strada Brătianu 131.

Acest buletin se declară nul

Colegiul Medical Iași

D-nii Medici din orașul și jud. Iași sunt rugați a-și achita cotizația anuală. Ne adresăm cu insistență colegilor întrucât aceste cotizații formează primul fond al Casei de ajutor medical; de altfel, conform art. 173 din legea colegiilor medicale acei care nu achită cotizația pierd calitatea de membrii ai colegiilor și dreptul de liberă practică.

Colegiul Medicai Iași

D-nii Medici și Farmaciști care au diplome din străinătate, echivalate în Iași, sunt invitați până în ziua de 5 Februarie 1938 a-și anunța adresele la Secretariatul Colegiului str. Col. Langa 1.

Faimosul spărgător Lola Mătrescu s'a sinucis în închisoarea Focșani

Focșani 26.—Cu privire la tentativa de evadare a spărgătorului Lola Mătrescu, tentativă ce s'a terminat cu sinuciderea lui, suntem în măsură să venim cu amănunțe complecte.

Noaptea trecută, sentinela de pe turla de pază No' 6 a observat o umbră sărind zidul înalt de 5 metri. Sentinela a tras atunci mai multe focuri de armă, fără însă a nimeri. Dându-se alarma, s'a constatat că Lola Mătrescu își tăiase fiarele de la mâini și picioare cu ajutorul unei pânze de oțel, sărind în curtea închisorii cu intenția de a escalda zidul și să se facă nevăzut.

Garda a înconjurat zidul silindu-se să intre în hazneaua închisorei, unde, cu toate căutările gardienilor nu a putut fi găsit patru ore. Intr'un târziu, gazele l-au silit să iasă după ce încercase să-și facă drum prin canalul de scurgere.

Reîncarcerat, s'a crezut că totul s'a normalizat, urmând ca a doua zi să apară înaintea d-lui prim procuror spre a fi anchetat pentru această nouă tentativă.

Când gardienii au deschis celu'a să-l scoată de acolo, Mătrescu se spânzurase cu ajutorul unei sfori, de grătiile ușei.

Din primele cercetări ale medicului legist s'a constatat că gazele i-au chinuit organismul minat de boală, în așa măsură, încât s'a hotărât să se sinucidă.

Cu moartea lui se închee una din puținele cariere făcută în lumea spărgătorilor de mare clasă.

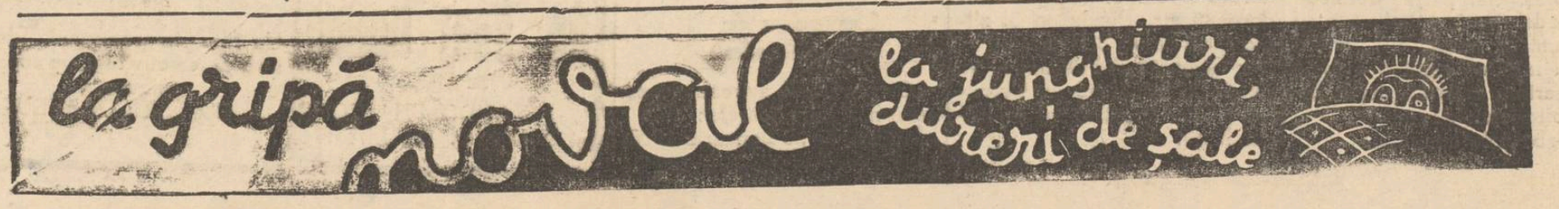

ULTIMA ORA

Intense pregătiri ale guvernului pentru campania electorală

Bucureşti 25.—Eri s'au terminat conferinţele cu prefecţii de judeţe, la ministerul de interne.

In cursul acestor conferinţe, membrii guvernului au căutat să se convingă de situaţia electorală pe teren, în vederea alegerilor.

Fiecare prefect a făcut un raport asupra situaţiei din judeţul său.

Pe baza acestor expuneri, guvernul va întocmi un plan al campaniei electorale, pe care o va întreprinde în etape succesive.

Tot în legătură cu campania electorală, s'a hotărât să se facă unele schimbări de prefecţi, acolo unde situaţia politică ar cere-o.

Membrii guvernului vor porni o campanie de lămurire a masselor asupra realizărilor regimului.

Se va accentua în special asupra realizărilor pe teren economic.

Guvernul va căuta să-şi respecte toate angajamentele luate, spre a câştiga suprafaţă în alegeri.

28 liste !

La comisia centrală electorală s'au mai depus eri încă 3 liste pentru alegerile generale.

Până acum s'au înscris 28 de liste.

Pentru alegerile comunale şi judeţene s'au depus 13 liste.

Acţiunea dizidentă a Haşiştilor

Cercurile liberale continuă să fie agitate, din cauza nemulţumirilor provocate de reîntregire.

Haşiştii se întrunesc astăzi în Capitală, spre a hotărî viitoarea acţiune.

La întrunirea de astăseară, se vor arăta motivele rupturei de dl. Dinu Brătianu, după care se va lansa un manifest către ţară.

Se vor desemna capii de listă pentru alegeri, şi se vor depune candidaturi în toate judeţele.

Pe de altă parte, georgiştii nemulţumiţi, în frunte cu d-nii Giurescu, Papacostea, Cantacuzino, Sturza şi alţii, au avut o consfătuire cu dl. Gh. Brătianu.

S'a lansat chiar svonul că nemulţumiţii georgişti vor încerca o colaborare cu d. Vaida.

Manifest către ţară al partidului ţărănist

Dl. Iuliu Maniu părăseşte astăzi capitala plecând la Cluj.

In consfătuirea pe care o va avea acolo, dl. Maniu va fixa capii listelor ţărăniste în Ardeal şi Banat.

Comitetul regional al Ardealului a fost convocat pentru mâine, 27 Ianuarie.

Cu acest prilej, dl. Maniu va face declaraţii politice.

*

Partidul naţional-ţărănesc a dat un manifest către ţară, în care este analizată situaţia politică de la căderea guvernului Tătărescu până la actualul regim.

Manifestul protestează împotriva modificării legei electorale şi aduce critici programului de activitate al guvernului naţional-creştin.

Capii de listă ai partidului liberal

In consfătuirile avute până acum, liberalii au fixat definitiv, următorii capi de listă :

Alba, dr. Valer Pop ; Arad, dr. Manolescu; Argeş, Gh. Brătianu ; Bacău, M. Cancicov; Bălţi, Ef. Popovici ; Bihor, Tiberiu Moşoiu ; Botoşani, C. Toma ; Braşov, Al. Lapedatu ; Brăila Dinu Brătianu; Buzău dr. Angelescu; Cahul C. Rădulescu; Caliacra, Gh. Fotino; Caraş, O. Furlugeanu, Câmpulung, C. Ardeleanu; Cernăuţi, I. Nistor; Cetatea Albă, D. Stănescu; Ciuc, Cristea; Cluj, Al. Lapedatu; Constanţa, Vasile Sassu; Covurlui, V. Slăvescu; Dâmboviţa, C. Dimitriu; Dolj, Em. Tătărescu Dorohoi, I. Pillat; Făgăraş, N. Oromolu; Fălciu, I. Vântu; Gorj, Gh. Tătărescu; Hotin, Marin Florescu; Hunedoara, C. Rurean; Iaşi, V. Iamandi; Ilfov, Gh. Brătianu; Ismail, Sergiu Dumitriu; Lăpuşna; I. Inculeţ; Maramureş, N. Zigre; Mehedinţi, R. Franasovici; Mureş, Emil Dandea ; Muscel, D. Alimănişteanu ; Odorhei, Aug. Pordea; Olt, Al. Alimăniştean u Orhei V. Bircă; Prahova, C. I. C. Brătianu ; Rădăuţi, dr. I. Nistor ; R.-Sărat C. Tătăranu; Roman I. Manolescu-Strunga ; Sălaj, E. Lobonţiu ; Satu-Mare, Valer Roman ; Severin, Titus Popovici ; Sibiu, Eug. Piso, Someş, C. Brătianu ; Soroca, Anast. Gheorghiu ; Storojinet, dr. Aurel Morariu ; Târnava Mare, dr. Titu Gane ; Târnava Mică, Gh. Cipăianu; Tecuci Atta Constantinescu ; Teleorman, V. Antonescu ; Tighina, Gh. Brătescu ; Tomiş Torontal, C. Brătianu ; Trei Scaune, Răuca Rânceanu ; Tulcea, Teodor Economu ; Turda, N. Simionescu ; Vaslui M. Negură ; Vâlcea, N. Budurescu ; Vlaşca, D. Iuca ; Capitală, dr. Costinescu.

Restul judeţelor sunt încă în discuţie

Atitudinea legionarilor

Dl. Corneliu Codreanu a acordat un nou interview ziarului „Giornale d'Italia".

In legătură cu atitudinea partidului „Totul pentru ţară" faţă de actualul guvern, dl. Codreanu spune :

Faţă de guvernul Goga, Garda de Fier menţine o atitudine binevoitoare.

Acesta nu este un guvern al revoluţiei naţionale româneşti. Este totuşi un guvern naţionalist. Şi intru cât eu însumi sunt naţionalist, nu pot nici să-l atac şi nici să-l combat. Să facă el cât poate. Restul îl vom face noi.

Adaug că în politica externă sunt contra Micei Înţelegeri, contra Înţelegerii Balcanice, contra Ligei Naţiunilor, în care nu pot crede.

Credem în sfârşit în axa Roma-Berlin, şi spre ea orientăm tot spiritul nostru.

x Bucureşti 26. — Dl. Radu Dragnea a fost numit director al agenţiei de presă „Rador", în locul d-lui Hurtig.

Ştiri poliţieneşti

Incercare de sinucidere

Cu „Salvarea" a fost transportată la spitalul Sf. Spiridon femeea Liuba Stafic originară din com. Săseşti jud. Lăpuşna în etate de 26 ani, cu domiciliul în str. Samnului No. 4.

Aceasta, pe când se afla la o prietenă a sa din str. Cuza-Vodă No. 83, a încercat să se sinucidă înghiţind o cantitate de spirt denaturat. Motivul ar fi unele neînţelegeri familiare. I s'au făcut spălături stomacale, fiind apoi lăsată liberă.

Furturi. — A fost condusă la poliţie femeea Tinca V. Lungu din cart. Voevodul Mihai No. 5 găsită pe str. Socola cu două ţevi de plumb, pe care încerca să le vândă şi a căror proveniență nu o putea justifica.

— La cerinţa d-lui Gr. Stafidau precupeţ în piaţa Halei, a fost condus la comisarul Gh. Carataş din com. Tomeşti jud. Iaşi, pentru faptul că i-ar fi furat dintr'o căruţă nişte saci cu mere şi cartofi.

— Răufăcători s'au introdus în beciul d-lui Goţu Ilidia din str. Apelor No. 10, de unde i-au furat o însemnată cantitate de alimente.

Bătae în stradă.—Au fost duşi la comisie Ioan Ionescu din str. Bihlui No. 37, Gr. Truţă din str. Moldovei No. 50 şi Pantelimon Truţă din str. Trancu No. 55 pentru faptul că s'au bătut în stradă.

Diverse.—In strada Rufen No. 16 la Soc. „Iubirea de oameni" a luat fiinţă o cantină pentru populaţia săracă de orice naţionalitate, care vine şi ia masa odată pe zi.

LZR.

Informaţiuni

x Oficiosul liberal „Viitorul" anunţă că d-nii Petre Ghiaţă şi Laurenţiu Oanea şi-au dat demisia din partidul liberal şi că demisiile au fost primite.

x Dl. Comisar Cezar Ambrozie din Chestura locală, a fost numit Şef al Biuroului Controlului Străinilor, în locul d-lui Comisar Grigoreanu Teodor mutat la alt serviciu.

x SPORTUL.—Hochey-club-Iaşi mulţumeşte prin această cale, tuturor acelora care au bine-voit să dea tot concursul moral şi material, cu ocazia matchurilor disputate cu C. S. Ciuc. Fără acest sprijin, Hochey-club nu ar fi putut acoperi cheltuielile.

x **Durerea de bătături** te enervează şi te indispune. Remediul îl găsiţi în preparatul „ANTICALUS" soluţie şi pomadă care alină durerile şi desfiinţează bătăturile. Depozit Farmacia Dr. Ratianu strada Cuza Vodă 83.

✝

Zdrobiţi de durere Ana fiică, Matilda şi Rem Sbira fiică şi ginere, Ioan, Elena şi Mircea nepoţi aduc la cunoştinţă încetarea din viaţă a scumpei şi în veci neuitatei lor mamă şi bunică

Maria Gheorghiu Transilvăneanu

născută Şerban

decedată în vrâstă de 77 ani.

Inmormântarea va avea loc Vineri 28 Ianuarie ora 2 d. a. Cortegiul funebru va porni de a locuinţa defunctei Str. Voinicilor 13 Socola.

In locul oricări alte înştiinţări.

Cumpăr aur de bijuterii Briliante, antichităţi. Vindeţi bine

Brătianu 82

No'aţi bine No.

Ministrul Ungariei la Bucureşti victima unui furt

Bucureşti 26.—Dl. Bardocsi, ministrul Ungariei la Bucureşti, a fost victima unui furt. Pe când se afla la Teatrul Modern, d-lui Bardocsi i s'a sustras portmoneul cu bani şi acte.

Poliţia făcând cercetări a reuşit să prindă hoţul, nu anume Traian Alexandrescu.

Stiri din Bălţi

Excluderea avocaţilor evrei

Pentru Duminică 30 Ianuarie d. av. Pascu, decanul Baroului, a convocat pe avocaţii creştini ca să hotărască excluderea din barou a avocaţilor evrei, al căror număr depăşeşte pe acel al creştinilor.

Intrunire naţional-creştină

In sectorul Slobozia-Bălţi de sub conducerea d-lui dr. Iavorschi, vice-preşedintele com. interimare, a avut loc o mare întrunire publică sub preşedinţia d-lui Gr. Trelea, preşedintele com. interimare.

Au vorbit d-nii av. Gh. Liţu arătând programul guvernului, dr. Iavorschi, despre realizările înfăptuite, înv. Găscă şi Gr. Trelea subliniind importanţa acestui guvern în vremurile actuale.

Reintregirea liberală

In urma celor hotărâte de centru, cele două tabere liberale s'au întrunit într'un singur club, realizând astfel reîntregirea forţelor, dar lăsând în suspensie chestiunea şefiei.

Centrul a pus cap de listă la Cameră pe d. E. Popovici, şeful organizaţiei georgiste şi la Senat pe d. dr. Cazacu, sprijinul vechilor liberali. Cu toate acestea, organizaţia veche liberală nu acceptă candidatura d-lui Popovici, susţinând-o pe acea a d-lui Cazacu.

Această atitudine a vechei organizaţii e motivată în sensul că candidatura d-lui E. Popovici, în fruntea listei de la Cameră ar fi un indiciu că centrul îl va proclama şef al organizaţiei întregite.

Dl. dr. Cazacu a plecat la Bucureşti ca să intervie la d. I. Inculeţ. In caz dacă situaţia rămâne neschimbată, pentru aplanarea conflictului, în cercurile liberale se vorbeşte de eventualitatea şefiei d-lui prof. S. Botez, care a fost senator de Bălţi ; iar în cercurile georgiste de venirea d-lui C. Toma ca şef al organizaţiei întregite.

TEATRALE.—Primăria Municipiului a interzis cinematografelor de a introduce scaune mobile în sală, sau de a permite în sală un număr mai mare de spectatori, peste numărul stabilit de locuri.

La „Scala" se reprezintă mâine 27 Ianuarie comedia „Teoria cocoşului" cu Vasiliu-Birlic în rolul principal, de la Teatrul „Vesel" din Bucureşti.

VAL.

ORA 12

Campania electorală

Dl. Goga va vorbi la Radio

Bucureşti 26. Guvernul a început campania electorală.

Până la alegeri, d. Oct. Goga va ţine 4 discursuri la radio, spre a expune programul guvernului

Astăzi s'a ţinut o mare întrunire la Piteşti.

Dl. Armand Călinescu a rostit un discurs, arătând necesitatea dizolvării Parlamentului şi motivele ce l-au determinat să meargă alături de naţional-creştini.

Audienţa d-lui Goga

Bucureşti 26—Astăzi la prânz, dl. Oct. Goga va fi primit în audienţă de M. S. Regele.

*

Vineri se va ţine la preşidenţie un consiliu de miniştri.

Dărâmarea expoziţiei din Paris

Paris 26—Eri au început lucrările de dărâmare a Expoziţiei Internaţionale din Paris.

Dl. ministru Micescu

a renunţat la vizitarea Londrei şi Parisului

Bucureşti 26 -- Astăzi se deschide la Geneva a 100-a seziune a Ligei Naţiunilor.

Ziarul „Curentul" anunţă dela trimisul său special, că dl. Istrate Micescu ministrul nostru de externe, va avea întrevederi cu d-nii Eden şi Delbos, spre a discuta între altele chestiunea evreiască.

Sâmbătă se termină discuţiile la Societatea Naţiunilor.

Dl. Istrate Micescu nu mai pleacă la Paris şi Londra, ci se întoarce săptămâna viitoare în ţară.

La 15 Februarie, d-sa va pleca la Ankara, spre a participa la conferinţa Înţelegerei Balcanicei.

Diverse

Bucureşti 26.—Astăzi a apărut în „Monitorul Oficial" decretul prin care sunt eliminaţi 58 de elevi dela liceele militare, pentrucă au rămas repetenţi.

Dela liceul militar din Iaşi au fost eliminaţi 13 elevi

Hotărîrile Consiliului de miniştri în vederea alegerilor

Bucureşti 28. — In consiliul de miniştri de aseară s'au luat hotărâri în vederea campaniei electorale.

S'a stabitit că propaganda electorată este liberă pentru toate grupările care luptă în alegeri, dar ea trebue făcută în cadrul legilor şi cu respectarea măsurilor luate.

Persoanele străine de circumscripţia electorală cu excepţia candidaţilor, nu am vre să facă propagandă. Cei prinşi vor fi trimişi la urmă.

*

Funcţionarii publici nu au voe să participe la propaganda politică.

Acei care nu vor respecta vor fi pedepsiţi cu reţinerea salarului şi trimiterea în faţa comisiei de judecată.

*

Guvernul fiind informat că unele grupări politice pregătesc formaţiuni paramilitare, anunţă că nu le va îngădui, deoarece sunt oprite de legea pentru apărarea ordinei în stat.

Guvernul va lua toate măsurile pentru reintrarea în legalitate şi asigurarea ordinei, cu orice preţ.

Poliţia şi jandarmeria vor veghea la respectarea ordinei şi vor proceda cu autoritate.

Se vor concentra contingentele necesare de jandarmi în vederea alegerilor.

Procesul atentatului contra d-lui rector Bratu

Braşov 26.—Eri au început judecarea procesului atentatului comis asupra d-lui Traian Bratu, rectorul Universităţii din Iaşi.

Au fost audiaţi studenţii D. Carpen, V. Zisu, I. Stângă, Gh. Gheorghiţă, N. Sguroiu şi Bârzu.

Ei au arătat că în seara atentatului erau parte plecaţi din oraş, iar parte dormeau la gazdele lor, astfel că n'au nici un amestec,

Au mai fost audiaţi o serie de martori, care au depus favorabil pentru acuzaţi.

Dezbaterile continuă.

x **Nereguli.**—Prefectura de judeţ a fost sezizată că la Eforia comunală a păşunelor, s'ar fi comis nereguli cari se cifrează la suma de 11 mii lei de către primarul com. Ţutora jud. Iaşi anume Aştelănoaie şi secretarul comunal anume Ştefan Popovici.

Dl. prefect Frangulea a ordonat a se face o anchetă severă, sesizându-se şi justiţia.

x *Filiala Profilaxiei* are de vânzare o cantitate de prune uscate superioare. Cei ce doresc a le cumpăra, se vor adresa Doamnei Sonia Teodoreanu str. Buzdugan 3, zilnic între orele 3 şi 5.

x Sâmbătă 5 Februarie va avea loc în Saloanele Cercului militar Balul anual al Crucei Roşii.

Frumoasă performanţă

a unor avioane italiene

Londra 26.—Din America de Sud se anunţă că cele 3 avioane italiene, botezate „Şoareci verzi" sub conducerea d-lui Bruno Mussolini (fiul Ducelui), au aterizat cu bine la Rio de Janeiro' la ora fixată.

Avioanele italiene au parcurs distanţa Roma-Rio de Janeiro, peste Atlantic, stabilind un frumos record de durată.

O splendidă aurora boreală în centrul Europei

Bucureşti 26— Telegramele din străinătate arată că în Germania de Sud şi în special în Bavaria şi Silezia ; apoi în toată Elveţia, o parte din Austria, precum şi Anglia de Sud, s'au produs eri pe cer splendide manifestaţiuni de aureolă boreală.

Lumina devenise orbitoare ca un incendiu uriaş.

Munţii erau feeric luminaţi.

Jocul de lumini mergea de la roş închis, până la violet.

Asemenea fenomen se întâmplă extrem de rar în aceste regiuni ale Europei.

Cutremur de pământ

Observatorul astronomic ne comunică următoarele :

In ziua de 25 Ianuarie 1938, la 2 ore 11 minute şi 46 secunde, s'a înregistrat la Observatorul astronomic din Bucureşti un cutremur, al cărui epicentru se găseşte pela 370 km., în Bulgaria. Inregistrările au durat 11 minute la Bucureşti.

In regiunea epicentrală, cutremul a fost foarte violent.

Azi la Cinema Scala

Două filme de succes colosal

MAE WEST

vedeta originală şi excentrică în filmul amuzant

Nu sunt timidă

— cu —

RANDOLPH SCOTT şi WARREN WILLIAM

Nu plânge mamă

(Minunea dela Lourdes-Maglavit)

Un film impresionant, de adâncă emotivitate, cu copii minune

COLETTE DARFEUIL şi SIMONE VANDI

Coleciura

Gheorghe Stănoiu

Suc. Iaşi Piaţa Unirii 17

Caută reprezentanţi capabili şi serioşi la: Tg. Frumos, Bivolari, Ungheni, Drănceni-Fălciu, Răducăneni-Fălciu, Băceşti-Roman şi Pârliţa.

Oferte serioase se vor adresa imediat Sucursalei Iaşi.

Soţoni Galoşi Quadrat Riga

ANUL XXXIV No. 9245

ABONAMENTE:
Lei 350. . . . . pe un an
„ 180. . . . . „ 6 luni
„ 90. . . . . „ 3 luni
„ 35. . . . . „ 1 lună
„ 1500. . . Instituții publice

Atelierele tipografice „Opinia"
IAȘI STR. LAPUȘNEANU 37

1 LEU

OPINIA

Ziar popular cotidian

SAMBATA 29 IANUARIE 1938

TELEFOANE
Redacția . . . . No. 1298
Administrația . . „ 1299
Serv. de noapte red. „ 1436
„ admin. . . „ 1567

Redacția și Administrația
IAȘI STR. LAPUȘNEANU 37
Director: C. R. GHIULEA

BIBLIOTECA UNIVERSITĂȚII IAȘI

Nevoia unui plan urbanistic

Conducătorii primăriei Iași au instituit o comisie de specialiști și din persoane competente, cu îndatorirea de a da sugestii și chiar a determina hotărîri în materie edilitară și urbanistică.

Desigur, măsura aceasta e foarte bună.

La noi, în chip obișnuit, administrațiile comunale sînt politice. Conducătorii sînt desemnați după criterii de club. Și pot fi oameni onorabili, bine intenționați și cu vederi juste; totuși n'au pregătirea specialiștilor și ansamblul de vederi a omului care stă în afară de viltoare și care examinează problemele în desăvârșit calm și obiectivitate.

Este deci un act foarte chibzuit al ad-ției noastre municipale, numirea unei comisii urbanistice speciale.

Dar în legătură cu aceasta, mai trebue lucru. Trebue fixat un plan urbanistic general și definitiv,— cum dealtfel cere și legea ad-tivă.

Orașul nostru, prin așezarea lui, are posibilități frumoase de dezvoltare. Pe lângă așezarea naturală, e nevoe însă de intervenția mânei omenești. Și această intervenție să se facă după un plan metodic, în continuitate, pe o perioadă lungă de ani. Fără asemenea plan, lucrul se fracționează în crâmpee care nu se potrivesc unele cu altele; unii strică ce-au făcut alții; lucrări începute rămân neisprăvite; și se risipesc în zadar muncă și bani. Iar orașul rămâne înapoiat, — așa cum s'a întâmplat cu Iașul în ultimii 20 de ani.

Aceste neajunsuri pot fi înlăturate prin întocmirea unui plan urbanistic. Un astfel de plan, definitiv, va fi obligator pentru toate administrațiile ce se vor perinda la primăria locală.

Nimeni nu va mai putea veni cu fantazii personale (iar uneori cu interese personale). Se va ști dinainte unde, ce și cât trebue să se lucreze pentru a da Iașului un aspect occidental. Lucrul început de o administrație va trebui numaidecât continuat de administrația următoare. Și astfel într'un șir de ani, orașul va căpăta alt aspect.

Deaceia. comisia urbanistică instituită acum, în unire cu edilii în funcțiune să procedeze în primul rând la stabilirea planului urbanistic general; — bine înțeles, cu o atentă chibzuială și în limita realității lor prezente și viitoare. In acest chip se va pune temelia bună pentru dezvoltarea urbanistică a Iașului.

Performanța „șoarecilor verzi"

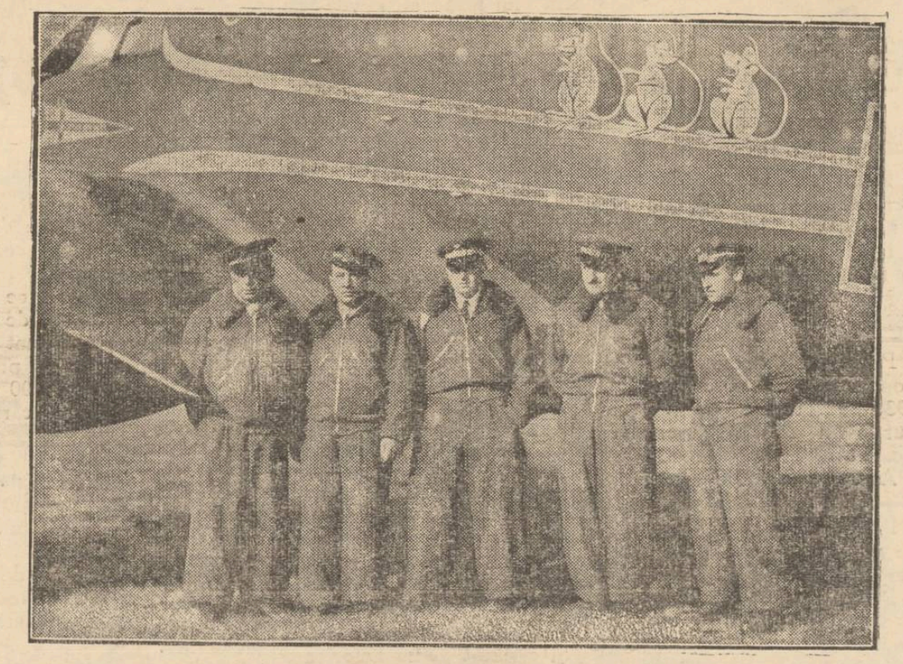

Am anunțat îndrăznețul zbor al celor trei avioane italiene, cu emblema „șoarecii verzi", care au bătut recordul de distanță, pe linia Roma-Rio de Janeiro. Intr'un singur zbor, aviatorii italieni au acuperit circa 10.000 km. din Italia, peste Africa și peste Atlanticul de sud, până în Brazilia.

In clișeu, unul din avioanele escadrilei „șoarecii verzi", iar în față îndrăzneții aviatori (la mijloc e tânărul Bruno Mussolini, fiul Ducelui).

Harta arată drumul parcurs de cele trei avioane.

Evoluția vitezei avioanelor

De la 55 la 1000 km. pe oră. Motoarele rezistă. Dar corpul omenesc ?

Acum 29 ani, în ziua de 20 Mai 1909, aviatorul francez, Paul Tissandier a atins primul record mondial de viteză pe un avion „Wright:" 54,8 Km. pe oră. In vremea aceia nu se credea că s'ar putea trece într'o zi pe acest modest record. Anul următor însă pilotul L, Morane a atins pe un „Bleriot" viteza de 106,5 Km., pe oră; iar după trei ani, 29 Septembrie 1913, aviatorul Prévost a atins cu un „Deperdussin" viteza de 203,8 km.

Opinia publică surprinsă de această viteză se întreba cât de departe se va putea merge? Specialiștii adăugau: poate chiar până la nesfârșit,

Cele ce au urmat au dat dreptate constructorilor specialiști. Cu fiecare an viteza a sporit: J. Casale 283,6 km., Romanet 292,6 km.; în 1920 Sadi Lebointe a atins 300 km.; în 1923 aviatorul Bonnet 450 km.

Și viteza a tot sporit până la 24 Oct. 1934, când aviatorul italian Angello a atins cu hydroplanul „Macchi" viteza de neinchipuit 709,2 km. pe oră. Inseamnă oare asta viteza finală ? Americanii spun că nu. Anul acesta au avut loc încercări cu un hydroplan de 1250 HP., atingându-se viteza de 836 km.; de câteva ori chiar 965 km. pe oră. Constructorul acestui aparat socoate că va atinge 1000 km.!

*

Constructorii aceștia au uitat un singur lucru: cea mai importantă parte a avionului: OMUL. Se poate ca motorul și mașina avionului să reziste oricărei viteze. Ce face însă pilotul, omul? Va rezista și el? Viteza aceasta cere o specială structură trupească și sulletească a omului-pilot. In timpul sborului de mare viteză, șuieră respirația și inima omului. Intreg organismul omului e supus unei presiuni vătămătoare.

Rezultatele se văd deseori cu prilejul manevrării marilor avioane. Se cunosc, de pildă, experiențele făcute cu astfel de avioane, și numeroasele accidente întâmplate. La început se crezuse că e vorba de sabotaj.

Numai după însănătoșirea unor piloți, care au scăpat cu viață, s'a putut stabili adevărata cauză. Aviatorii au declarat că în timpul experiențior, când viteza ajungea la 600 km., pe oră, își pierdeau conștiința. Deși o astfel de stare poate dura numai o clipă, e de ajuns ca să provoace catastrofa. Pentru sănătatea aviatorului faptul acesta e și mai dezastruos. După 15—20 ani, sănătatea pilotului e de așa natură, încât e scos din funcțiune. După constatările medicilor și aviatorilor cu experiență, se crede că limita vitezei trebue să fie de 500 km., pe oră. Dincolo de această limită, se primejduește viața aviatorului.

FEMEILE GERMANE
IN SERVICIUL MUNCII OBLIGATORII

In Germania, Führerul Hitler a pornit o campanie pentru organizarea și pregătirea femeilor.

In ultimul timp 25.000 tinere între 18 și 25 ani, au fost alese ca să formeze primele trupe de încercare în această privință.

Dacă experiența reușește, toate femeile corespunzând condițiunilor, vor fi înrolate.

Pe de altă parte înscrierea în Serviciul Muncii pentru femei, care a luat o extindere foarte mare în ultimul timp și care până'n prezent era voluntar, va deveni obligatorie.

Femeile sunt obligate să poarte uniformă și lucrează cam tot atât timp ca și bărbații din lagărele de muncă.

Fiecare lagăr cuprinde cam 50 până la 60 de femei și principala lor datorie este să ajute pe femeile de țărani în munca lor de menaj, să îngrijească de copii și de bolnavi. Printre ele se găsesc fete din aristocrația germană și din toate clasele sociale, amestecate cu cele mai sărace fete din Germania.

Toate fetele poartă același costum, fac același lucru și se bucură de același tratament.

Multe dintre aceste lagăre au fost așezate în apropierea centrelor industriale pentru a veni în ajutorul soțiilor lucrătorilor din fabrici.

Se lucrează 6—7 ore pe zi, iar după masă se fac exerciții fizice și se asistă la conferințe tratând despre obligațiile cetățenești.

Cronica dramatică

„Teoria Cocoșului"

Despre artistul Vasiliu-Birlic în special și despre turneele bucureștene în general

Ieșenii au fost chemați de afișe ditirambice să se distreze Marți seara la Trianon, când trupa „Teatrului Vesel" din București a jucat comedia „Teoria cocoșului", cu artistul Gr.-Vasiliu-Birlic în rolul principal.

Și publicul ieșan a răspuns în parte la reclama bucureștenilor, populând sala în care s'a desbătut această teorie a cocoșului.

Inainte de a ne ocupa de spectacolul Teatrului vesel, e necesar să arătăm pe scurt cum organizează spectacole și turnee d-nii impresari din capitală.

Omul de teatru din București nu e în căutare de piese bune, nici de ansamblu sau montare grozavă; domnia sa caută numai potagonistul, „steaua" spectacolului.

Dacă a găsit numele pentru afiș, restul e un simplu pretext.

Totul trebue pus ca o complectare a protagonistului. O piesă care să-i permită să-și arate calitățile și un ansamblu ales așa fel ca să nu-l întunece.

Iar când această trupă, după o serie de „mare succes" în capitală, pleacă în turneu prin provincie, nu mai rămâne din spectacol decât „steaua" și ceva din piesă.

Decorul se transformă în câteva carioane încropite la întâmplare, mai mult indicație simbolică decât decor, iar ansamblul pare adunat prin tragere la sorți din trecătorii de pe Calea Victoriei.

Și provincialul săracul, dornic de spectacole de la centru, înghite chiulul.

Afirmațiile de mai sus se potrivesc în parte și spectacolului cu Vasiliu-Birlic.

Zic în parte, pentrucă „Teatrul Vesel" a venit cu distribuția din capitală, adică aceiași artiști care au jucat în toamnă „Fustele de la minister" și cei mai buni pe care-l are firma bucureșteană.

Această „Teorie a cocoșului" care ne-a fost prezentată, este o piesă mai mult decât mediocră, brodată pe răsuflata temă a teroarei soacrei și nevestei.

S'au debitat vechile spirite cu apropouri la mama-soacră ca „mai bine nebun aicea decât teafăr acasă la soacra-mea"; sau trebue să te faci nebun ca să te creadă nevasta om întreg".

O farsă cu situații neverosimile, care nu are nici scuza că ar conține spirit în text.

Tipograful Vasile Postelnicu terorizat de soacră, nevastă și cumnatul-boxeur, trece prin diferite peripeții până când ajunge s'o facă pe nebunul pentru a i se recunoaște calitatea de bărbat, sau „cocoș al casei.

In acest rol, artistul Vasiliu-Birlic a repetat aceia ce ne-a arătat în „Fustele de la minister" și în toate comedile sale; în plus o notă de burlesc care a indispus chiar și pe acei ce-l admiră întrucâtva.

Ceia ce se petrece cu acest actor e dea dreptul dureros.

Gr. Vasiliu s'a relevat într'un rol care i-a devenit poreclă.

Continuare în pagina 2-a

Din toată lumea

Șomajul în America

Ministerul muncii din Statele-Unite a publicat un buletin în care arată că, în ultima lună, numărul șomerilor a sporit cu 520,000,

Criza economică crește, iar șomajul a luat proporții cum n'a mai cunoscut America din anul 1920.

Și din nenorocire, criza aceasta se întinde spre Europa!

Ex-Kaiserul Wilhelm nu poate reveni în patrie

In ultimul timp, emisarii ex-Kaiserului Wilhelm, au avut negocieri cu guvernul nazist pentru acordarea permisiunei ca exilatul să-și petreacă ultimii ani în Germania.

E și natural să se gândească la asemenea lucru, deoarece a atins respectabila vârstă de 79 ani.

Toluși această permisiune nu i se acordă, pe motivul că venirea sa în Germania ar cauza turburări.

Mai mult decât atâta; el nu va putea fi înmormântat în Germania; funeraliile ar putea provoca demonstrațiuni monarhice.

Așa că Wilhelm își va serba încă o aniversare la 27 Ianuarie în singuraticul său Castel din Doorn.

Bicentenarul cortelului

Cortelul a împlinit respectabila vrâstă de 200 ani, Locul lui de naștere e Anglia.

In anul 1938, un englez aventuros Johnas Hanway. s'a întors dintr'o călătorie în China, aducând de acolo o apărătoare de soare, făcută din hârtie, Dar în atmosfera cețoasă din Englitera, hârtia s'a muiat. Și atunci i-a venit în cap englezului să pue pânză în loc de hârtie și să dea instrumentului forma de cluperă pe care cortelul a păstrat-o până în ziua de astăzi.

Intrebuințarea cortelului s'a întins repede și o întreagă industrie s'a dezvoltat în secolul XVIII.

Guvernele în Franța

Din Ianuarie 1928, adică în decursul ultimilor 10 ani, 22 diferite cabinete ministeriale au guvernat Franța, adică mai bine de 2 guverne pe an. Cabinetul, care a bătut recordul de rezistență, a fost cabinetul prezidat de d. Blum în anii 1936—1937, care a stat la putere un an și șase zile. Cabinetul de cea mai mică rezistență a fost cabinetul d-lui Chautemps în 1928, care a stat în putere numai 3 zile.

Ghete celebre

Un vechi negustător de încălțăminte din Viena a deschis o expoziție de ghete cari au aparținut anumitor celebrități.

Intr'o vitrină sunt păstrați pantofii pe cari împăratul Franz-Iosef i-a purtat cu câte-va clipe înainte de moarte. De asemeni și bogata încălțăminte pe care avea obiceiul s'o poarte împărăteasa Elisabeta. In aceiași vitrină se găsesc pantofi cu care a fost încălțat. înainte de a porni în vestita călătorie fatală, ducele Jean-Salvator, alias Jean Orth, alături de escarpinii dansatoarei Fanny Sseler.

Testament vesel

Herbert Berger, era unul din oamenii cei mai populari în orășelul Hermaannsdorf din Germania și cind acum câteva zile, muri, doliul a fost mare. Defunctul care fusese director al unei fabrici de bere, a hotărît ca în ziua cînd i se vor face funeraliile, în toate cafeurile, birturile și berăriile să se distribuie bere gratuit și cît va polti fiecare.

E inutil să mai spunem că fericita veste s'a răspândit în toate satele dimprejur. Seara chelnerii aveau brațele amorțite fiind că serviseră bere toată ziua.

După altă dispoziție testamentară a defunctului, fiecărui cetățean din Hermannsdorf i se vor da 14 sticle de vin.

Ce este o școală Politehnică

Conferința D-lui prof. Mihail Manoilescu

In cadrul acestui titlu, președintele A. G. I. R.-ului d. Mihail Manoilescu, a desvoltat Duminică 23 crt. o magistrală conferință în Aula Universității locale.

Domnia Sa pune tehnica și ingineria față în față cu știința, căutând a conchide care este rolul unei *școli de înaltă pregătire tehnică*.

Scopul unei asemenea școli trebue să tindă la înfăptuirea a două lucruri:

I. *Promovarea tehnică* și

II. *Transmiterea cunoștințelor tehnice.*

Ca și în domeniul culturii generale, în domeniul tehnicei sunt *producători și consumatori* de știință. Promovarea tehnică va presupune așa dar două funcții:

a) *De cercetare științifică* și b) *de cercetare tehnica.* Prima este dată în seama *savantului*, a speculativului de știință; a doua *inginerului* — cel care se servește de speculațiile savantului.

Pe când cercetarea științifică presupune o atitudine pasivă a savantului în descoperirea legilor naturii, cercetarea tehnică este comandată de nevoile omenești, de economicul omenesc.

Un exemplu elocvent găsim în Germania unde *politicul* ordonă *economicului* economicul *tehnicei* și tehnica stimulează *invențiunea.*

Invenția inginerului are valoare numai în câmpul de aplicare. Ea e cu atât mai valabilă cu cât câmpul de aplicare e mai vast. Spre deosebire de savant care caută să *știe*, inginerul caută să *poată*. El e în luptă cu natura, încearcă necontenit s-o învingă pentru a ajunge la scopul final. Transformarea ei.

Căci natura pune azi piedici mai mari ca în trecut, rezistența supraproporționate, iar omul trebue să inventeze mijloace uneori superioare pentru a le putea învinge.

Un inginer trebue să facă proecte și să le aplice. Acest proect pornește din ființa, din instinctul, din *specificul lui național.* Cultura generală prin urmare ocupă un loc primordial în formarea și întreținerea imaginației lui.

Cunoștințele tehnice, în schimb, au misiunea de a verifica proectul.

De aceia inginerul mai trebue să lupte cu *cartea* care-l anchilozează în forme străine de el, străine de specificul lui structual. El trebue să lupte cu cartea pentru a se elibera de stăpânirea, de teroarea literei ei.

*

Transmiterea cunoștințelor tehnice se face prin școli profesionale care să garanteze un minimum de capacitate, de seriozitate și de cunoștințe.

O Politehnică trebue să aibă a *bază de cunoștințe tehnice* și *o pluritate de specialități*, adică un numeros corp profesoral care să dispună de

(Continuarea în pagina 2-a)

ANTINEVRALGICUL
JAWOL
combate sigur
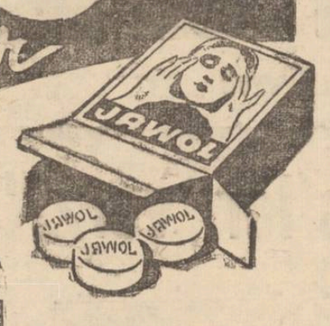

GRIPA
RĂCEALA ȘI
DURERILE DE CAP
La constipații
AMIC
purgativ sigur

CURA cea mai rațională cu unt depeşte
pentru copii și adulți e numai acea cu:
Unt de Peşte Iodoferat simplu WERNER
Tonic, depurav, nutritiv. Recomandat contra anemiei, serofutilozei, gutei, reumatismului etc.
Unt de Peşte Iodoferat cu fosfor WERNER
special contra rachitismului, limfatismului și reconfortant pentru copiii și adulți slăbiți de munca intelectuală
Unt de Peşte Iodoferat cu marour WERNER
Tonic depurativ și curativ pentru sifilitici.
Pentru completarea curei și deplina ei reușită; luați în celași timp (înainte de mâncări) VIN TONIC WERNER
Depozit principal:
Farmacia Werner--Iași
Aprobate de Consiliu Sanitar superior și premiate
Feriți-vă de contrafaceri. Respingeți surogatele.

Când plouă sau ninge
purtați
Galoși
și
Șoșoni
Marca
Quadrat
RIGA
Depozitul fabricei:
Mag. „QUADRAT"
Str. Ștefan cel Mare 15, alături de Banca Marcovici

TYP
Purgativ neîntrecut

Șoșoni Galoși Quadrat Riga

SIDOLI
prezintă azi
2 filme mari într'un program colosal —
Şedința secretă
cu Sabine Paters
Olga Tchekova
Ivan Petrovici
Extraordinarul film italian de uriașe proporții
Al doilea film
Escadronul - alb -
Complectare Jurnal Sonor

DOCTOR
A. Socolovschi
Specialist în boli și operații de
nas, gât, urechi
Piața Unirei
Str. Săulescu 2
DIATERMIE SPEC. ORL.
Inhalație cu ozon (electr) electroterapie, înaltă frecvență
Cons. 8½--10 12--2; 5--7

DOCTORUL
R. DAMSKER
Medic de Spital
Str. Ghica Vodă No. 32
între 7-9 și 3-6
MEDICINA INTERNA
Boli de inimă
plămâni—rinichi

DOCTOR
Iosif Goldenberg
Medic de Spital
Specialist în
BOLI DE PIELE, SIFILIS
VENERICE
Strada Palat No. 2
(vis-a-vis de Palatul Administrativ)
Cons. 8-11 dim. 3-8 p. m.

CINEMA PHOENIX
CU 8, 10 ȘI 13 LEI
Astăzi până Duminică inclusiv
2 opere monumentale 2
CHARLES BOYER
JEAN ARTHUR
în —
Istoria se scrie noaptea
Al doilea film
Păpușa diabolică
cu Lionel Barymore
Complectare: Jurnal sonor
Quadrat Riga

PIERDUT carnetul de expert contabil No. 25 din 27 Mai 1930.

Îl declar nul și fără valoare în mâinile oricui s'ar găsi.

Alexandru Cohl
expert contabil

PIERDUT Buletinul Biroului Populației Iași No. 39960 din 1930 pe numele de Velvel Burăh din strada Pantelimon No. 14.

Acest buletin se declară nul.

PIERDUT livretul de oltțer de rezervă pe numele Grünberg Michel.

Persoana care-l va depune la administrația ziarului, va primi o frumoasă recompensă.

PIERDUT Buletinul Populației No. 11968 din 16 Mai 1921 pe numele de Duff M. Iosef din str. C. A. Rosetti 5.

Acest buletin se declară nul.

KINDERFRAULEIN evreică din Bucovina perfect română-germană caută post într'o casă bună. Adresa la ziar sub A. B.

Frații Pogor
caută vânzător cinstit, harnic și priceput.

Azi la Roxy
până Duminică inclusiv
2 opere monumentale
— cu 10 lei plus taxele —
Desonorata
cu MARLENE DIETRICH
Al doilea film
Vinovatul
cu Pierre Blanchar
Complectare Jurnal Pathe

VIN TONIC
Vitaminat
Iradiat
La cerere se remite în provincie, contra ramburs cura completă de 3 sticle Lei 220. Depozit: Farmacia Dr. Beceanu, Piața Halei.

GALOȘI
și ȘOȘONI
CHILIPIR
de la 120 lei perechea
LA DESFACEREA
DIN STR. ANAST. PANU 56
vis-a-vis de Biserica St. Nicolae

În fiecare seară la ora 7
CEREȚI

cu ultimile știri din țară și din străinătate
EXEMPLARUL 1 LEU

Cronica dramatică

„Teoria Cocoșului"

(Continuare din pagina 1-a)

Producătorii teatrali au pus ochii pe el și de atunci Vasiliu-Birlic nu face decât acelaș lucru.

Și în „Teoria cocoșului" a creat un tip de bărbat șters, fără voință și inițiativă, supus soartei ca un musulman supus Coranului.

Gr. Vasiliu are reflexe de actor cu stofă. Gesturile și jocul lui însă au nevoe de îndrumare, spre a se încadra în atmosfera și ritmul piesei ce se joacă.

Directorii teatrali însă exploatează numele lui până la compromitere totală, socotind că jocul de scenă al lui Birlic poate salva tâmpenia piesei și nivelul scăzut al ansamblului..

Aceasta merge odată, de două ori, dar nu la infinit.

Și asistăm la scene ca acele de Marți seara când Birlic se agită disperat, făcând fel de fel de giumbușlucuri deplasate, spre a scoate râsul, în timp ce publicul zâmbește compătimitor față de eforturile lui devenite caraghioase.

Socotim că față de cealaltă comedie „Fustele de la minister", mult mai onorabilă, și impresarii au simțit diferența.

Dacă se va continua tot așa, într'un an, doi, Birlic nu va fi decât o lămâe din care s'a stors tot.

Și e păcat de un actor care ar putea da creații minunate, dar intrat pe mâinele unui adevărat director de scenă, nu pe ale exploatatorilor teatrali care sunt în goană mereu după „trufanda".

Chiar perseverând într'o manieră proprie, asemeni lui Charlie Chaplin sau Malec, se pot scoate lucruri noi la fiecare producție, când e în primul plan al preocupării arta nu negustoria.

Birlic repetă mereu ceia ce a creat odată, tinzând să devină o păpușă mecanică, pe care o arunci curând în podul vechiturilor.

E datoria lui să se salveze de la o sinucidere lentă.

Restul ansamblului, aceia pe care-i cunoaștem: d-nele Maria Wanwrina, Carandino și d-nii Niculescu-Buzău, Bruno, Chamel și Răzvan.

Mult mai sănătos humorul lui Bruno, față de burlescul lui Birlic.

Despre decoruri, mai bine să nu vorbim.

*

Aceste turnee ne dovedesc că bucureștenii îi socotesc pe provinciali atât de reduși, încât pot da bani pentru orice spectacol de panoramă.

Sau acesta e nivelul producției teatrale din capitală? Și atunci lucrul e și mai dureros.

AUREL LEON

Partidul Național-Creștin

Comunicat

Se convoacă pentru ziua de Sâmbătă 5 Februarie, președinții cu gărzile de onoare și cu drapelele, la Casa Albastră, unde vor da raportul și de unde se va face marșul drapelelor dela Casa Albastră spre prefectură.

Secretar general

PUBLICAȚIE

Eforia Națională de Ocrotire I. O. V. Iași, aduce la cunoștința celor interesați că va ține pentru a doua oară tratare prin bună învoială la sediul Eforiei din Iași, str. Codrescu No. 7, în ziua de 3 Februarie 1938, ora 10 dim., pentru aprovizionarea Căminului de orfani de război din Iași cu 40 perechi șepte.

Tratarea se va face în conformitate cu art. 88—110 incl. din L. C. P. cu art. 31—53 din Regulamentul O. C. L. și normele generale pentru ținerea licitațiilor publice, publicate în M. O. No. 127 din 4 iunie 1931.

Caetul de sarcini și orice alte informațiuni se pot vedea și obține dela Biroul Eforiei în zilele și orele de lucru.

Direcțiunea

No. 2711 din 21 | I | 938

Sold
„TRINACO"
Soldează toate articolele de sezon cu prețuri extrem de reduse
„TRINACO" -- IAȘI --
str. Ștefan cel Mare 11
Sold

Prefață la o conferință

O comemorare întârziată

Descartes! Discours de la méthode! 1637!... Un nume, o carte și odată, ce ar trebui cunoscute de toți acei ce pretind că au o brumă de cultură. Și totuși, câți sunt acei cari știu că, în anul precedent, s'au împlinit 300 ani dela apariția acestei cărți epocale?

Două trei articole în câteva reviste de specialitate, o notiță, seacă și lapidară, într'un jurnal și atâta tot. Iar Iașul, deși are faima de oraș al culturei, n'a socotit de cuviință să sublinieze, în nici un fel, această tricentenară comemorare.

De aceia cu atât mai lăudabilă nu se pare hotărârea cercului de studii franco-român „*Lutetia*" de a da leșenilor, Sâmbătă 29 Ianuarie ora 6 seara, o conferință despre *Descartes*, conferință o va ține în aula Universității distinsul profesor și apreciatul gânditor *Dan Bădăreu*.

Domnul Profesor Dan Bădăreu, subtil și adânc gânditor, care are fecunde lucrări filosofice mult apreciate de cunoscători, ca: „*Essai sur la pensée*", „*Cauzalitate și finalitate în logică*", „*O sută de ani de naturalism în România*", „*L'Individuel chez Aristote* etc, lucrări ce vădesc o solidă cultură filozofică, un spirit fin de analiză și vederi cu totul originale, e o chezășie a unei suculente și frumoase causerii.

De altfel, subiectul însuși se pretează la o conferință interesantă, căci Descartes a fost acela care a eliberat definitiv gândirea și cultura europeană din mrejele scolasticei, îndrumând-o către culmi nebănuite de predecesorii săi.

Nu voi încerca să încheg un rezumat al sistemului marelui filosof francez, de oarece dl. Bădăreu o va face cu mai multă abilitate și competință în conferința ce o va ține, decât aș putea să o fac eu în aceste câteva rânduri. Nu mă pot totuși opri de a cita aprecierea unui mare savant englez Hurley, asupra lui Descartes". Dintre toți gânditorii, acel care, după mine, reprezintă mai bine ca oricare altul trunchiul filozofiei și a științei moderne, e Renê Descartes".

Această apreciere, venită din partea unui savant, e incontestabilă. René Descartes a fost nu numai „părintele filozofiei moderne", cum de obicei se spune, ci și adevăratul îndrumător a întregei culturi moderne. De aceia e îmbucurător faptul că o conferință a domnului profesor Dan Bădăreu ne va evoca, pentru câteva momente, personalitatea și gândirea masivă a omului de geniu care a fost René Descartes.

Al. Georgescu

Duminică

Predica P. C. Ieromonah Vasilache

la Mitropolie

Distinsul monah moldovean P. C. Ieromonah Vasile Vasilache, directorul cancelariei mitropolitane, va predica Duminică 30 Ianuarie a. c. în catedrala Mitropoliei.

Părintele Vasilache va vorbi despre „Geniul Creștin".

Norodul credincios al Iașului este invitat a lua parte în număr cât mai mare, fiind asigurat că va asculta o predică interesantă.

Aniversarea Unirii

la catedrala catolică din localitate

Luni 24 Ian. crt., la bis. romano-catolică din localitate, s'a celebrat cu un deosebit fast un Tedeum solemn de către un sobor de preoți în frunte cu P. Cuc. Sa Păr Dstru Romilă, decan și paroh de Iași, fiind secondat de Pr. Anton Petz și Pr. Martin Pârtacă cu ocaziunea aniversării unirii tuturor Românilor.

Corul Seminarului diecezan a dat răspunsurile.

După aceasta, s'a oficiat imediat o S-tă Liturghie în ritul unit de către P. Cuc, Sa Păr. Aurel Bungărdeanu, protopop și paroh al nouei parohii române-unite de Iași, urmată de un Tedeum.

Corul dirijai de Dl. Paul Ciocârlan a dat de asemenea răspunsurile în timpul serv. divin.

Au participat cu această ocaziune școlile respective, cât și un mare număr de credincioși.

Citiți „OPINIA"

Posturile vacante în învățământul primar

Ministerul educației naționale a cerut revizoratelor școlare să-i comunice până la 30 Ianuarie posturile rurale și urbane, de învățători, conducătoare, maeștri și agronomi, devenite vacante până la 1 Ianuarie 1938. În tablourile ce se vor înainta ministerului vor fi cuprinse și posturile date prin încredințare la normaliști seria 1933 și normalistele seria 1934.

Posturile vacante care în prezent se află detașate, vor fi trecute la școala unde ele trebue să rămână definitiv.

Tabloul posturilor vacante va fi publicat în „Monitorul Oficial" în vederea transferărilor.

Cererile de transferare se vor înainta, conform legii, în termen de o lună dela data apariției posturilor în „Monitor".

x **Artistice.** — În ziua de 30 Ianuarie a. c. va avea loc în sala „Mozart", strada Const. Mille No. 4 București, vernisajul expoziției de pictură a d-rei Virginia C. Drob din orașul Vaslui.

Ce este o școală Politehnică

(Continuare din pagina 1-a)

un complect aparataj — bază umană și bază materială.

Pentru studenți, coexistența mai multor specialități, crează o puternică emulație și provoacă discuțiunile care au un rol preponderant în pregătirea lor culturală. Această coexistență poate fi dusă și mai departe: schimb de profesori și studenți între școlile din țară și între cele din țară și străinătate.

O școală de înalte pregătiri tehnice trebue să aibă în vedere următoarele idei călăuzitoare:

1) *Un spirit tehnic în educație.* Inginerul e cel mai indicat pentru a pregăti pe student și a-l pune în curent cu aplicativitatea tehnicei. El trebue să fie sâmburele central deoarece e un drept natural al corporației care s'a verificat dealungul veacurilor cu cele mai bune rezultate.

2) *O pregătire tehnică și matematică serioasă.* Matematica este axa în jurul căreia se formează spiritul inginerului. Ea ține mintea în atac, o pune în activitate, în ofensivă față de materialul științific.

3) *O bună înțiere în arta de a organiza, adică o deplină seriozitate în specializare.* Ingineria este o doctrină autonomă; ea este știința organizării. Iată o virtute pe care nu o găsim în alt domeniu.

In trecut ea era stăpânită de stilul individualist; astăzi stilul e totalitar, viziunea ei este azi totalitară.

4) *O cultură economică:* Perimarea individualismului sec. 18 și 19 a adus la concluzia că inginerul trebuie să dirijeze și technica și economia. Studiul economie trebue să egaleze pe cel al matematecilor și să fie făcut special pentru ingineri în lumina veacului totalitar de față.

Inginerul trebue să fie un calculator, trebue să calculeze bani și numai după ace a să dea drum liber imaginației.

5) *Cultivarea aptitudinilor de șef.* Ca șef inginerul trebue să cunoască socialul. Munca manuală este un admirabil educator. Prejudecata ciocoiască trebuește înlăturată pentru a face loc ideei *Taberilor de muncă* care adună oameni de aceiaș vrîstă într'o admirabilă înfrățire a spiritelor și a brațelor.

*

O fi având Iașul defecte dar e orașul calmului i spre deosebire de București.

Iașul nu e dinamic. El trăește în splendoarea trecutului său.

Dar ingineru ieșan va fi un spirit speculativ filosofic. Ingineria cultivată la *Școala Politehnică „Gh. Asachi"* va da ceva nou pentru știință. Alături de dinamismul Bucureștiului și Timișoarei, seriozitatea și prolitatea cultivării tehnice ieșene, va fi oglindirea inteligenței și culturii orașului însuș.

Aurel Osoianu

PASTILE VALDA
IN CUTII ORIGINALE
evită CONTAGIUNEA

Situaţia sanitară în oraşul şi jud. Iaşi

In urma măsurilor luate de d. dr. Vasiliu medic primar al judeţului, s'a putut limita epidemia de tifos exantematec din satele de peste Prut.

In ziua de 24 Ianuarie d. dr. Vasiliu s'a deplasat în satele Seuleni-Stânca, Ţiganaşi, Bivolari spre a da directive pentru preîntâmpinarea noulor epidemii care mai întotdeauna se declară în preajma revenirii primăverii.

La Bălţaţi, d. dr. Vasiliu a ţinut o foarte interesantă conferinţă tratând; „Despre difterie şi combaterea ei prin anatoxina Roman". Tot în ziua de 24 Ianuarie a prezidat o comisiune a I. O. V.-ului, unde s'au acordat diferite ajutoare.

In oraş

Şi în oraşul Iaşi, situaţia sanitară e mulţumitoare.

După ultima statistică a Serviciului Sanitar al Municipiului condus de d. dr Căere avem: 17 cazuri scarlatină, toate izolate în spitalul „Izolarea"; 1 caz de febră tifoidă, 14 cazuri de varicelă, 10 cazuri de tusă convulsivă şi 2 cazuri de rugeolă.

Sub directa supraveghere a d-lui dr. Cădere, s'a continuat examenul de apă şi s'a găsit la cişmelele publice de la extremităţile oraşului, în strada Aurel Vlaicu şi Şoseaua Socola, apa contaminată cu colibacili. S'au luat imediate măsuri.

L. CIUREA

Ieftenirea transporturilor pe calea ferată

Reducerea tarifului la cl. III-a. Alte înlesniri.

In legătură cu ieftenirea tarifelor pe c. f. r. anunţată de guvern, organele ceferiste locale au primit unele instrucţiuni.

Cu începere dela 25 Ianuarie a. c., a intrat în vigoare reducerea de 25 la sută la preţul biletelor de clasa III-a, până la distanţa de 124 km.

Pentru transporturile de petrol se aplică o reducere de 50 la sută începând de la 26 Ianuarie.

De la aceiaş dată pentru transporturile de sare se aplică o reducere de 34 la sută.

Aceste reduceri se aplică şi la taxa de manipulaţie.

Pentru studenţii şcolilor politehnice, direcţia generală c. f. r. a aprobat sporirea numărului călătoriilor cu 75 la sută, dela 6 la 12 anual, utilizarea cupoanelor respective putându-se face în orce timp al anului şi nu numai în vacanţele şcolare ca până în prezent.

Trenurile automotoare

In ceia ce priveşte noile trenuri automotoare care s'a anunţat că vor fi puse în circulaţie, au început să circule 4 perechi de trenuri între Buhăeşti-Roman cu legături în ambele staţiuni, cu trenurile de pe liniile principale.

Pentru motorizarea liniilor Dârmăneşti-Vatra Dornei, Dornesti-Cernăuţi-Seletin şi Dolhasca-Fălticeni, se aşteaptă ieşirea din Fabrica „Malaxa" a unor noui automotoare şi se speră că cel mult până la 15 Februarie acestea vor fi gata şi puse în circulaţie. Până atunci se pregătesc instalaţii locale de revizare, instruirea personalului de conducere şi mersul de tren, căci cursele de automotoare vor fi mai numeroase ca actualele trenuri cu aburi.

Legăturile cu Vatra-Dornei

In aşteptarea acestei motorizări, s'a intervenit pentru menţinerea în circulaţie a trenurilor accelerate 507 şi 508 Dârmăneşti-Vatra Dornei, care interesează şi Iaşul, întrucât dă posibilitate călătorilor ca plecând la ora 23.28 să sosească la Vatra Dornei la ora 9.26.

Deasemenea plecând din Vatra-Dornei la ora 21.30 să sosească în Iaşi la ora 4.34 dim.

In ceia ce priveşte transporturile de coletărie, în urma intervenţiunilor locale, s'a înfiinţat cu începere din ziua de 26 Ianuarie, un vagon-hambar Bucureşti-Vatra-Dornei, evitându-se astfel tranzbordarea coletelor în Dârmăneşti şi implicit întârzierea şi ovarierea mărfurilor din ele.

Când sporirea traficului o va justifica, se va repune în circulaţie un hambar direct de coletărie Iaşi-Vatra Dornei, cum a funcţionat în timpul sezonului climateric din anul trecut.

REP.

Infiinţarea

unui nou sector naţional-creştin în Sărărie

Eri s'a ţinut o mare întrunire guvernamentală în Ţicău.

Au vorbit d-nii Prelipceanu din partea centrului, av. Moraru, Eug. Ştefanovici, Gheorghiu şi alţii, cerând sprijinul tuturor pentru acţiunea naţional-creştină.

Cu acest prilej s'au pus bazele noului sector Sărărie, sub preşidenţia d-lui Andarache.

Pentru Sâmbătă seara sunt invitaţi la o nouă întrunire în Ţicău, toţi cetăţenii din sectoarele Brânduşa, Simeon Bărnuţiu şi Sărărie.

Vor participa şi delegaţi de la centru.

Intrunire naţional creştină

Sectorul „Tătăraşi"

Duminică seara, 23 Ianuarie, la sediul sectorului Tătăraşi, în prezenţa unui public numeros, s'a sfinţit Drapelul Sectorului naţional-creştin, după care au luat cuvîntul D-nii: Avocat Carp, Clipa, Avocat Aurel Matcovici, Banu, Dr. Botez, Institutor Matcovici Vasile, Botezatu, Preotul Lungianu, Morărescu, Victor Vineş, Preotul Dinescu şi Colonel I. Adam, ajutor de primar.

S'a sfinţit şi Drapelul sectorului „Vasile Lupu".

Mulţumire

Comitetul Societăţii Şcolare „Spiru Haret" **aduce prin aceasta, călduroase mulţumiri, d-lui Rector al Academiei de Muzică şi Artă dramatică, Doamnelor Profesoare şi Profesori, precum şi domnişoarelor studente şi studenţi ai acestei Academii, pentru toată bună-voinţa şi exemplul de dragoste pentru cei mici, cu care au răspuns la Apelul nostru.**

Asemenea mulţumeşte doamnelor Directoare şi Directori de şcoli, tuturor persoanelor particulare, magazine şi ziarului „Opinia", care prin donaţii, bilete şi publicaţii au contribuit la succesul moral şi material al Festivalului dat în folosul acestei societăţi.

COMITETUL

Asociaţia medicilor creştini

cere înlăturarea personalului străin, din învăţământul medical

„Asociaţia medicilor creştini din România" a trimis Ministerului Educaţiunii Naţionale o adresă prin care cere înlăturarea, din învăţământul superior medical, a întregului personal străin de neam şi de sânge şi înlocuirea lui cu Români de sânge.

Adresa, spune în încheere, că elementele româneşti sunt şi mai bine pregătite şi pot da un mai mare prestigiu învăţământului, dar au fost înlăturate în selecţionare din cauză că, la pregătirea lor, au adus şi o anumită demnitate.

Adresa e semnată de d. dr. Titus Cureleanu, preşedintele asociaţiei.

Incendiul din Str. Ipsilante

A ars acoperişul casei d-lui Zaiţ

Un incendiu s'a declarat ieri după amiază în localitate.

Dela un hogeag defect s'a aprins podul casei d-lui Zaiţ, din Str. Ipsilante 8.

Pompierii sosiţi în grabă, au reuşit să încercuiască focul. A ars numai acoperişul, — restul imobilului putând fi salvat. Totuşi casa a suferit unele deteriorări, din cauza cantităţii mari de apă întrebuinţată la stingere.

Consfătuirea negustorească de la Camera de Comerţ

Infiinţarea „Frontului economic român-creştin"

La Camera de Comerţ a avut loc aseară o populată întrunire a comercianţilor şi industriaşilor români creştini din localitate.

Au participat şi reprezentanţii primăriei, prefecturei de Judeţ, Camerei de Muncă, precum şi d-nii: Cavaleru din partea soc. „Aprobs"; Şt. Gavrilaşi-„Solidaritatea"; Chiuca-sindic. „Pâinea"; Marin Ionescu-„Sacrificiul"; Gh. Ştefănescu, preşedintele Camerei de Comerţ, dr. Rugină, Al. Ventonică, V. G. Mândru, Preotul Ch. Niculea, C. Pavli, Marcoci, N. Stoicescu, ing. Goteu consilier comunal, epitrop I. Dimitriu, C. Foişor, ajutor de primar şi alţii.

Dl. *Şt. Gavrilaşi* mulţumeşte tuturor pentru că au răspuns apelului şi au venit în număr atât de mare.

D-sa dă cuvântul d-lui *Gh. Ştefănescu*, preşedintele Camerei de Comerţ, care arată că este necesară o solidaritate şi strângerea într'un front unic a comercianţilor şi industriaşilor români creştini.

D-sa critică activitatea vechii administraţii şi cere tuturor să se dezbrace de haina politică, pentru a forma o societate de granit sub denumirea de: *Frontul comercianţilor român-creştini*".

Din partea d-lui prefect, a luat cuvântul *dl. dr. Rugină*, care face apel la toată lumea pentru unirea într'o asociaţiune pur creştinească.

***Dl. C. Foişor*, ajutor de primar, critică pe foştii conducători ai Camerei de Comerţ, cari n'au dat concursul comercianţilor creştini.**

La cuvântul d. *V. G. Mândru*, card vine cu acte şi documente spre a arăta situaţia critică a comerciantului creştin.

Işi încheie cuvântarea, tuturor celor de faţă să se unească pentru formarea unei asociaţiuni, în sensul celor relatate de d. Ştelănescu.

***Părintele Gh. Niculea*, oferă sprijinul său în acţiunea ce se va lua şi invită la colaborare cu cooperativa „Magazinul Universal".**

***D. Al. Ventonică*, aminteşte de asociaţia comercianţilor români creştini, înfiinţată încă de acum 50 de ani şi cere ca societatea ce e pe punctul de a lua fiinţă să se adauge la ea.**

Se iscă vii discuţii în această chestiune, întrucât actualii conducători ai Camerei de Comerţ vor să înfiinţeze ceva nou, fără urme din trecut.

Mai vorbesc d-nii: *Marin Ionescu*, din partea zarzavagiilor, *Marcoci*, *Victor Vineş*, *Zaharia Strat*, *Anghel Dima* etc. după care ia cuvântul de încheierea şedinţei, d. Gh. Ştelănescu, preşed. Camerei de Comerţ. D-sa cere şi se hotărăşte formarea unei asociaţiuni a tuturor comercianţilor şi industriaşilor creştini într'un front care va păstra numele de: „*Frontul Economic al Comercianţilor şi „Industriaşilor români creştini*".

La această nouă asociaţiune vor adera toate celelalte societăţi existente.

La urmă se întocmeşte un memoriu de protest contra scumpirii ghieţii.

Se propune o nouă adunare pentru Sâmbătă 29 crt.,

V. G.

INFORMAŢIUNI

x Se ştie că primăria a pornit o acţiune excepţional de severă, pentru încasarea dărilor restante.

In legătură cu aceasta, edilii au întocmit o listă a debitorilor comunei, cu intenţia să o dea publicităţii. Se afirmă că sânt inscrise în listă şi unele nume care vor produce senzaţie.

x D. prof. titular Iorgu Iordan, a fost confirmat decan al facultăţii de filosofie şi litere din Iaşi, pe termen de 3 ani, cu începere dela 15 Ianuarie 1938.

x In prima şedinţă a Comisiei Interimare a Municipiului, e vorba să se propuie ca strada Pădure să se numească I. Moţa; str. Labirint-Marin Vasile; iar str. Cucu-Cantacuzino Grănicerul.

x Dl. Anton Grigoraş a fost numit director al economatului Epitropiei Sf. Spiridon.

x Duminecă 30 Ianuarie crt., la orele 8 jum. seara, în sala Piu al X-lea, din curtea catedralei catolice, va avea loc un bal studenţesc, cu scop de binefacere.

Totodată Parohia română-unită de Iaşi anunţă că pe ziua de Dum. 6 Febr. crt., va organiza un bal familiar, iar Dum. 6 Marte crt., cu ocazia Lăsatului secului, va organiza de asemenea un festival familiar.

x CONFERINŢĂ.—Duminică 30 Ianuarie ora 5 d. a. va conferenţia în Aula Universităţii d. Dr. Prof. Petruş Niculeseu tratând despre: „Institutele de cultură italiană, centenarul Leopardi şi psichopatologia leopardiană".

D. profesor Niculescu în conferinţa sa, va arăta legătura noastră cu Italia.

x Comitetul Caravanei Milosteniei se întruneşte astăzi Vineri ora 5 p. m. la oficiu de asistenţă al Municipiului, pentru a face darea de seamă a activităţii de până acum. Cei ce au contribuit la această operă de asistenţă, sînt invitaţi a lua parte la această şedinţă.

x D. primar N. Gane a delegat pe d. ing. Gr. Teodorescu de a controla: morile, brutăriile, măcelăriile din cuprinsul oraşului şi diverse debite în care se desfac articole alimentare; precum şi cu controlul în sălile de spectacole.

x CONVOCARE. — D-nii membri din asociaţia foştilor elevi ai Liceului „An. Basotă"—Pomârla, sunt rugaţi a lua parte la adunarea generală fixată pentru zilele de 30 Ianuarie şi 6 Februarie a. c. ora 10 dim. precis, în Iaşi Str. Sft. Sava 15, la ordinea de zi fiind chestiuni foarte importante.

x In locul pensionarilor publici din Iaşi, roagă pe Doamnele şi Domnii pensionari, precum şi pe toate organizaţiile de funcţionari din localitate, să binevoiască a lua parte la marele congres regional, ce va avea loc Duminică, 30 Ianuarie a. c., ora 10 a. m. în localul Cinema „PHOENIX".

x Ministerul educaţiei naţionale a făcut cunoscut revizoratelor şcolare că până la noui ordine, cercurile culturale învăţătoreşti îşi suspendă activitatea.

x Conferinţă.—Sâmbătă 29 Ian., ora 6 p. m. în Aula Universităţii, va ţine conferinţă d. prof. Dan Bădăreu, vorbind despre Descartes, cu prilejul împlinirei a 300 ani dela apariţia vestitului Discurs asupra Metodei.

Conferinţa e organizată de cercul franco-român „Lutetia".

x Societatea dn Medici. şi Naturalişti, azi Vineri 28 Ianuarie a. c., la ora 8 jum. seara va avea loc şedinţa ştiinţifică de Microscopie, care se va ţinea la Laboratorul de Histologie, (d. prof. Ţupa) Facultatea de Medicină.

x Dinţi albi şi sănătoşi, şi gură parfumată se obţine întrebuinţând *Pasta, Praful şi Apa de gură Odomenthol* care împiedică caria dentară, distruge microbii vătămători, dând dinţilor splendoarea cuvenită. Depozit Farmacia Dr. Ratianu Cuza Vodă 83. Marcă depusă.

La bătături — oricât de vechi, de adânci, de dureroase, numai „Coricol".
Depozit: Farmacia Pollak
Str. Ştefan cel Mare. Telefon 235

Umezeală şi frig? NIVEA fortificant al pielei

Preoţii şi învăţătorii

nu pot face propagandă electorală

Consiliul de miniştri a hotărît ca funcţionarii publici să nu mai facă propagandă şi să nu mai participe la demonstraţiile politice.

Ziarul „Universul" cerînd lămuriri, dacă în această categorie intră şi preoţii şi învăţătorii, autorităţile au precizat că atât preoţii cât şi învăţătorii, afară de cei care candidează, sunt opriţi de a mai pleca în turneuri electorale, părăsindu-şi biserica şi şcoala.

Trianon-ul
prezintă azi cel mai mare film al tuturor timpurilor
Scipione Africanul
Cea mai măreaţă reconstituire istorică de la Ben-Hur. Lupta eroică a două civilizaţii, zorile măreţiei romane, Roma şi Cartagina, dragostea unei regine orgolioase şi pasionate. Sute de elefanţi, zeci de mii de luptători, sarje de cavalerie. In rolurile principale
CAMILLO PILLOTTO şi ISA MIRANDA
Al doilea film
O CRIMA PASIONALA
(Rue dela paix) cu Renée Saint Cyr, Julles Beery, Signoret şi Jean Galland.
Complectare: Jurnalele Sonore Centuria şi Eclair

GRIPA! dacă vreţi să o preveniţi luaţi zilnic 2-4 pastile
TESTA
Cel mai bun antigripal
LA FARMACII ŞI DROGUERII

Ultimele zile
LA „SCALA"
în care mai pot fi văzute
2 filme excepţionale
cu vedeta excentrică şi originală
MAE WEST
în filmul amuzant şi distractiv
Nu sunt timidă
şi filmul sguduitor
Minunea dela Lourdes
(Maglavitul)
şi complectarea minunată
„Muzica latină"
— precum şi —
Jurnalul Paramount

Deaman Doctor
C. PARHON ŞTEFANESCU
Medic primar al Spit. Socola
Boale nervoase şi ale glandelor cu secreţiuni interne
METABOLISM BAZAL
Cons. 2—4 p. m.
Str. Tăutu 2 Tel. 2269

CABINET DENTAR
Dr. Jean David
Medic stomatolog
Boli şi operaţiuni de
dinţi şi gură
Str. Lăpuşneanu 47
Cons. 9—12 şi 3—7 p. m.

UN PRODUS DESĂVÂRŞIT!
EAU DE COLOGNE
extase
CU UN PARFUM MODERN, TENACE ŞI DISTINS
CARE VĂ VA PLACE CU SIGURANŢĂ.
NUMAI IN FLACOANE ORIGINALE
SPRE A VĂ FERI DE IMITAŢIUNI.
PRODUS DE
Parfumerie Nortier

Astăzi Vineri 28 Ianuarie 1938
Ceai Dansant
LA CORSO
Muzică, dans, veselie

la gripă noval la junghiuri, dureri de şale

ULTIMA ORA

Nemulţumirile sporesc în partidul liberal

Vechile cadre cer satisfacţie. Noui consfătuiri

Bucureşti 28.—Reintregirea liberală întâmpină dificultăţi mai grele decât s'ar fi prevăzut.

Lucrările comisiei pentru fixarea capilor de listă se apropie de sfârşit.

Pe zi ce trece însă cresc şi nemulţumirile în partid.

S'au făcut repetate demersuri pe lângă dl. Dinu Brătianu de a da satisfacţie elementelor vechi din partid, înlocuite acum.

*

Eri s'a definitivat situaţia din organizaţiile de Durostor, unde va candida în frunte dl. Dinu Brătianu, şi la Năsăud unde va candida dl. av. Gh. Costandache.

Astăzi urmează să fie lămurită situaţia în organizaţiile de Romanaţi, Baia, Neamţ, Putna, Ialomiţa şi Suceava.

După cât se pare, în fruntea listei dela Romanaţi va candida d. Jean Popescu, urmând ca al doilea să figureze d. M. Djuvara; la Baia va candida d. M. Sturza; la Neamţ d. dr. Costinescu; iar la Ialomiţa d. Aurelian Bentoiu.

In ce priveşte situaţia la Putna, unde d. N. Săveanu a făcut cunoscut că d-sa nu va reveni, decât dacă d. Giurescu va candida în alt judeţ, ea nu va putea fi rezolvită atât de uşor.

Astăzi la ora 11 a fost convocată o consfătuire acasă la d. Tătărescu.

Vor participa d-nii Gh. Brătianu, Inculeţ, Antonescu, Sasu, dr. Costinescu, Nistor şi Lapedatu.

Se vor lua în discuţie nemulţumirile vechilor cadre.

Va urma apoi şedinţa dela clubul central, când se va hotărâ definitiv situaţia.

Georgiştii în plină agitaţie

Dl. Toma supărat

Problema se complică însă prin faptul că georgiştii sunt nemulţumiţi de felul cum s'a perfectat pe teren reîntregirea.

In consfătuirile avute, s'a hotărât că faţă de situaţia creată, nici un georgist să nu mai candideze, până ce nu se vor clarifica lucrurile.

Printre cei nemulţumiţi se află şi dl. C. Toma.

D-sa care lucrase la început pentru reîntregire, acum este afectat de felul cum au fost trataţi georgiştii.

Intr'o convorbire avută, dl. Toma a declarat că nu se va duce la Botoşani, unde lupta electorală este dinainte perdută.

Dl. Toma este atât de efectat de cele petrecute, încât Marţi a refuzat să-l vadă pe dl. Gh. Brătianu.

Tineretul georgist grupat în jurul d-lui M. Sturza, are astăzi o consfătuire.

Se afirmă că acest tineret ar fi pe cale să treacă în frunte cu dl. Sturza, la naţional-ţărănişti.

La Iaşi

La Iaşi e aceiaşi situaţie tulbure. Georgiştii fuseseră aseară convocaţi la club pentru a primi lămuriri de la dl. C. Toma, care urma să sosească de la Bucureşti.

Şefii de sectoare s'au adunat. Dl. Toma însă n'a venit, aşa că nu s'a putut lua nici o hotărâre.

O colonie evreiască în insula Madagascar?

Paris 28.—Ziarul „L'Erve nouvelle", ocupându-se de problema evreiască, anunţă că Franţa ar fi dispusă să vândă insula Madagascar, pentru a se înfiinţa o colonie evreiască.

Se confirmă căsătoria regelui Albaniei

Bucureşti 28— O telegramă din Tirana (capitala Albaniei) arată că logodna regelui Zogu cu o contesă maghiară, încă n'a fost anunţată oficial.

Dar tonul acestei telegrame înseamnă o confirmare a ştirei despre apropiata căsătorie a Regelui.

Tifos exantematic în Anglia

Londra 28.—O epidemie de tifos exantematic a izbucnit la Croydon.

S'au înregistrat până acum 290 cazuri, din care 44 mortale.

Se crede că boala a fost adusă de călătorii veniţi cu aeroplanele, din Orient.

Anglia a refuzat Italiei un împrumut

Paris 28.—Ziarele londoneze anunţă că Italia ar fi făcut o nouă cerere de împrumut pe piaţa engleză.

Cererea a fost însă refuzată, în urma avizului dat de tezaurul englez.

Italia va face un gest menit să îngrijoreze statele europene.

Ducele a hotărât trimiterea în Spania a 50 de mii soldaţi cu tunuri şi tancuri, spre a sprijini acţiunea naţionalistă.

Trupe italiene în Spania

Paris 28 —Telegrame din Roma anunţă că în curând

Cumpăr aur de bijuterii Briliante, antichităţi. Vindeţi bine
Brătianu 82
No aţi bine No.

Dl. Istrate Micescu a ţinut ieri o cuvântare

în şedinţa Soc. Naţiunilor

vorbind despre menţinerea păcii

Geneva 28.— In şedinţa de eri a Ligii Naţiunilor, a luat cuvântul şi dl. Istrate Micescu, ministrul de externe al României.

D-sa a exprimat dorinţa României pentru menţinerea bunei înţelegeri între popoare, arătând că pacea poate fi asigurată prin organizarea unei cooperaţii a tuturor ţărilor, care să lupte contra războiului, şi egalitatea tuturor statelor la forul din Geneva.

*

Dl. Micescu a avut eri din nou întrevederi cu d-nii Eden şi Delbos, miniştrii de externe ai Angliei şi Franţei.

De asemenea a avut o întrevedere cu dl. Subotici, delegatul Jugoslaviei la Liga Naţiunilor.

Eri a sosit la Geneva şi dl. Dinu Ceslanu, ministrul României la Paris.

Printr'un decret-lege se va fixa situaţia funcţionarilor faţă de luptele politice

Bucureşti 28.—In Consiliul de miniştri de astăzi se va lua în discuţie chestiunea funcţionarilor publici cari participă efectiv la luptele politice, urmând ca în scurt timp să se vină cu un decret-lege care să reglementeze până unde se pot întinde drepturile funcţionarilor în viaţa politică.

Spre o colaborare de guvern

între cuzişti şi averescani

Bucureşti 28.—Din cercurile guvernamentale se afirmă că în urma întrevederii ce a avut loc între d. Mareşal Al. Averescu şi d. Octavian Goga, s'ar fi ajuns la o înţelegere în sensul că pentru moment nu se poate face o fuziune între partidul poporului şi naţional-creştin, dar d. Mareşal Averescu ar oferi o colaborare de guvern.

Peste câteva zile această colaborare va fi anunţată în mod oficial.

ORA 12

Bursa Bucureşti foarte fermă

Bucureşti 28.—Bursa din Capitală se menţine fermă.

In ultimele două zile s'au înregistrat urcări importante la acţiuni şi efecte.

In lagărul opoziţiei

Bucureşti 28.—D. Iuliu Maniu soseşte mâine dimineaţă în capitală.

La ora 10 d-sa va avea o consfătuire cu fruntaşii partidului.

*

D. Gr. Iunian va face mâine declaraţii politice, în cadrul unei întruniri în jud. Gorj. I s'au propus d-lui Iunian colaborări electorale din partea vaidiştilor şi argetoianiştilor. D-sa studiază chestiunea.

Aglomeraţie de cereri pentru procurare de acte

Bucureşti 28.—In urma măsurilor de revizuire a cetăţeniilor acordate evreilor, se observă la autorităţi o mare afluenţă de cereri pentru eliberarea de acte.

Numai la primăria de Galben din capitală s'au înregistrat 30.000 de cereri.

S'a dispus crearea de servicii speciale, pentru a se elibera actele.

O energică notă americană adresată Japoniei

Washington 28.— Guvernul Statelor-Unite a trimis o notă de protest guvernului japonez, asupra modului cum sunt trataţi supuşii americani din China. Nota cere să se garanteze viaţa şi averea acestor cetăţeni.

Nota aceasta este cea mai energică notă, pe care Statele-Unite, a adresat-o Japoniei.

Preşedintele Americei caută o soluţie pentru problema evreiască

Washington 28.—Preşedintele Roosevelt a primit pe rabinul Weige, şeful evreilor din America.

Dl. Roosevelt a promis că va căuta o soluţie pentru a se rezolva odată pentru totdeauna problema evreilor din toate ţările lumii.

Groaznică explozie în Anglia la o fabrică de muniţii

Londra 28.—O groaznică explozie s'a produs la uzinele Arbeer din Scoţia, una din cele mai mari fabrici de muniţiuni din lume.

A explodat o mare cantitate de nitroglicirină, distrugând complect instalaţiile.

Atât de puternică a fost explozia, încât a suferit avarii şi localitatea Ervine, situată la 5 km. de fabrică.

Ancheta a stabilit până acum 7 morţi şi numeroşi răniţi.

Paris 28.—In explozia dela Villajnif lângă Paris, numeroase case au fost avariate şi ameninţă cu prăbuşirea

Autorităţile au evacuat 50 de familii.

Dintre victimele exploziei, 4 încă n'au putut fi identificate.

Bucureşti 28. — Anticăria Ath. Gheorghiu-Iaşi a achiziţionat din Bucureşti cea mai selectă anticărie, asortată cu cărţi de Drept, filozofie, literatură veche românească, istorie, filologie clasică, literatură franceză şi germană clasică şi modernă.

Desfacerea acestor cărţi cu preţuri foarte convenabile începe de Marţi 1 Februarie a. c. la Anticăria Ath. Gheorghiu din str. Lăpuşneanu 6.

Pregătirile de alegeri

Dimensiunile punctelor de pe buletinele de vot

Bucureşti 28.—Guvernul continuă pregătirile pentru campania electorală.

Eri s'a ţinut o conferinţă la ministerul de interne, la care au participat autorităţile de ordine.

Din cercurile guvernamentale se afirmă că acordul cu dl. mareşal Averescu ar fi aproape perfectat.

*

Eri a apărut regulamentul decretului-lege pentru modificarea legei electorale.

Regulamentul fixează dimensiunile semnelor electorale.

Punctul de pe lista Nr. 1 va avea diametrul de 9 milimetri; punctele pe lista Nr. 2 de 7; cele de pe lista Nr. 3 de 6; de pe lista Nr. 4 de 5 milimetri; cele de listele cu Nr. 5, 6, 7 şi 8 de 4 milimetri; cele de pe listele 9, 10 şi 11 de 3 milimetri jumătate; iar de pe restul listelor de 3 milimetri.

Spaţiul alb dintre puncte nu poate fi mai mare decât diametrul lor.

O nouă modificare a legii electorale?

Ziarul „Timpul" anunţă că ar fi posibilă o nouă modificare a legei electorale.

Se ştie că alegerile de senatori ai consiliilor administrative, au fost fixate la 7 Martie.

Dat fiind că art. 43 din legea electorală prevede un minimum de 15 zile între convocare şi data alegerilor, alegerile administrative de consilii ar trebui făcute cel mai târziu până la 20 Februarie, pentru ca apoi să se convoace consiliile pentru alegerile la Senat.

Cum însă timpul rămas liber e insuficient pentru facerea alegerilor comunale şi judeţiene, care n'ar putea fi terminate până la 20 Februarie, guvernul a fixat alegeri numai acolo unde naţional-creştinii nu sunt reprezentanţi în consilii.

Dacă însă timpul liber n'ar fi suficient nici pentru aceste alegeri, e posibil să se modifice art. 43 din lege, scurtându-se intervalul de 15 zile.

Un minister al economiei naţionale

Bucureşti 28.—Dl. Stan Ghiţescu, ministrul cooperaţiei, a cerut preşedinţiei consiliului de miniştri, ca pe data de 1 Aprilie ministerul cooperaţiei să fie de sine stătător, cu portofoliul său.

Acest minister va fi denumit al economiei naţionale.

Consiliu de Miniştri

Astăzi se ţine un consiliu de miniştri, sub preşedinţia d-lui Oct. Goga.

Se vor discuta măsuri pentru ieftenirea traiului.

Dezminţire

Bucureşti 28.—Unele ziare au anunţat că guvernul are intenţia să închidă graniţele, spre a nu mai pleca nici un evreu cu paşaport.

Din cercuri oficiale, ştirea este desminţită.

PIERDUT Buletinul Biroului Populaţiei Iaşi No. 16594 din 16 Aprilie 1921 pe numele de Vaisman Friderik din str. C. Păun No. 16-18.

Acest buletin se declară nul.

Quadrat Riga

Luni la „Scala"

Secretul Doctorului F.

un film pasionant şi sguduitor

Misterul Camerei obscure

cu GAIL PATRIC şi LEW AVRES

Un film de o reală valoare care se impune atenţiunei generale, este fără îndoială „Secretul doctorului F".

Insuşirile acestui film, căruia presa străină îi consacră elogii, sunt multiple. In primul rând scenariul, după romanul plin de omenesc al lui Karl Unselt, în al doilea rând motivele de conflicte pasionante şi dramatice, fac din „Secretul doctorului F." un film preţios.

Interpretarea numără pe Albrecht Schönhals din „Mazurca", pe Gerda Maurus şi Karin Hardt.

Odată cu acest film, care va rula de Luni la „Scala" vom vedea un altul, de proporţii mari şi într'o interpretare rară. E vorba de „Misterul camerei obscure", film senzaţional, cu Gail Patric şi Lew Avres.

Programul „Scalei" va fi văzut de tot Iaşul.

Ştiri poliţieneşti

Accident de tramvai în Bul. Brătianu

Un vagon sare de pe linie şi pătrunde într'o casă

Aseară pe la orele 10 jum. vagonul de tramwai No. 41 condus de manipulantul Bandac Alexandru, pe când cobora în pantă pe str. Tataraşi spre Bulevardul Brătianu, a sărit de pe linie, oprindu-se în colţul casei d-lui Isac Katz Bul. Brătianu No. 68. deteriorând peretele.

Datorită prezenţei de spirit a conductorului, nu s'a înregistrat nici un accident de persoane. Circulaţia a fost întreruptă până la ora 1 jum. când vagonul a putut fi ridicat.

*

Accident. — Cu salvarea a fost transportată la spitalul Sf. Spiridon femeia Catinca Zaharia din cart. Obreja. Aceasta pe când mergea pe str. Aurel Vlaicu, prin dreptul fabricei „Porechi" a fost trântită la pământ şi lovită de un cotiugar, care a şi dispărut.

Intrucât starea sa inspiră îngrijorări, a rămas internată în clinica II-a chirurgicală.

Hoţi prinşi.—Au fost arestaţi indivizii Ştefan Damian, concubina sa Cristina şi Culiţa Bădărău din str. Trancu No. 34, care se ocupau cu vinderea a diferite obiecte casnice provenite din furturi.

Se crede că această bandă de spărgători ar avea complici. Se fac cercetări în acest sens.

Furt. — La locuinţa d-nei Zamfira Andoniu din str. Ruteni No. 27, răufăcători au furat suma de 20 mii lei, bijuterii de valoare.

Este bănuit un oarecare Isidor Marcovici. LZR.

Mâine Sâmbătă
ora 9 dim.
MATINEU
— LA —
CINEMA TRIANON

Colectura
Gheorghe Stănoiu
Suc. Iaşi Piaţa Unirii 17
Caută reprezentanţi capabili şi serioşi la: Tg. Frumos, Bivolari, Ungheni, Drăncenei-Fălciu, Răducăneni-Fălciu, Băceşti-Roman şi Pârlita. Oferte serioase se vor adresa Sucursalei Iaşi

ANUL XXXIV No. 9246

ABONAMENTE:
Lei 350. . . . . pe un an
„ 180. . . . . „ 6 luni
„ 90. . . . . „ 3 luni
„ 35. . . . . „ 1 lună
„ 1500. . . Instituții publice

Atelierele tipografice „Opinia"
IAȘI STR. LAPUȘNEANU 37

BIBLIOTECA UNIVERSITATII IASI

1 LEU

OPINIA

Ziar popular cotidian

MIERCURI 26 IANUARIE 1938

TELEFOANE
Redacția . . . . No. 1298
Administrația . . . „ 1299
Serv. de noapte red. . „ 1436
„ admin. . . . „ 1567

Redacția și Administrația
IAȘI STR. LAPUȘNEANU 37
Director: C. R. GHIULEA

Țară de funcționari...

Românul nostru, de cum se naște, nu-i mânat de alt ideal în viață decât să ajungă funcționar.

Chiar dacă nu are decât o jumătate de clasă secundară, un an la școala de cântăreți, sau la cea de contrabas, rominul nu vrea în ruptul capului să înțeleagă că ar putea tinde la altceva decît la o slujbă publică.

Dacă are o prăvălie, o arendezi; dacă i-au lăsat părinții o bucată de pământ, o lasă înfelenită să crească pe ea troscat și pălămidă; iar el, intelectualul, gătit în haine orășenești fuge după slujbă.

La început nu găsește; nu disperează însă.

Se ploconește la autorități, țipă la întruniri electorale, moțăe la ciuburi și ține paltonul la boeri, ...cu gândul la slujbă.

E în stare să-și vândă casa, viața și nevasta pentru un post cît de modest. de pristav sau contopist în întunericul vreunei autorități.

Să se cheme că e și el funcționar,—nu agricultor sau negustor.

Cunosc cazul unui gospodar fruntaș, atins de aceastâ boală; și ca el sunt destui.

Fusese omul sergent în armată și a crezut că trebue să intre în slujbă pe baza acestui grad.

S'a făcut agent electoral, a vândut frumusețe de gospodărie, cu acareturi, vie și grădini, și a devenit sergent de stradă, preferând să tragă mâța de coadă la oraș, decât să fie fruntaș printre ai lui.

A căzut partidul de la putere și omul nostru a ajuns portar de fabrică, apoi lucrător de trotuar, pînă ce sătul de oraș și-a îmbrăcat iarăși sumanul și a luat calea satului, cu femeia după el.

Azi gospodărește altul în acareturile lui; iar el e păzitor de semănături, trăind din obolul consătenilor...

Întâmplarea asta mi-a venit în minte acum, când cu prilejul instalării unui nou guvern, s'a constatat pe la instituții o pleiadă complect inutilă, de funcționari, vârâți în slujbe prin nepotism și politicianism.

Și nu sunt de vină funcționarii actuali unde poate nu li e locul indicat de studiile lor.

Ci sunt de vină aceia ce nu i-au îndreptat acolo unde trebuia, acceptând să-i transforme în diurniști temporari la instituții, numai pentru a-i „aranja", în interese de club.

Toate instituțiile au devenit birouri de plasare ale partidelor, după rotația tenurei la putere.

Pleacă un partid, pleacă și funcționarii lui: Și vine altă serie, spre a ocupa locuri unde nimeni nu știe ce rost are.

Dar ce are a face: luna trece, leafa merge și astfel e senitalul.

Țară de funcționari și de politicieni...

AUREL LEON

IN MARGINEA ACTUALITĂȚII

Noile semne electorale

Noile noastre semne electorale, marcate prin puncte, nu constitue o inovație.

Sistemul a fost aplicat în Siam (Asia) unde poporul analfabet este începător în ale votului.

Si e probabil că acest sistem a li dat rezultate bune, de vreme ce a fost aplicat și la noi.

Cazul din Siam a fost remarcat de revista „Ilustration", de unde probabil s'au inspirat și guvernanții noștri.

Se va vedea ce rezultat va da la noi.

Despre Marele Voevod Mihai

Prințul Paul al Greciei, care s'a căsătorit recent cu principesa Frederica-Luiza-Margarela de Braunschuzeig a acordat chiar în ziua nunții, o convorbire unui ziarist străin.

Despre Marele Voevod de Alba Iulia; Diadohul Greciei s'a exprimat în următorii termeni:

— *„Nepotul meu, Marele Voevod de Alba-Iulia, e un tânăr înzestrat cu o inteligență sclipitoare. A crescut mult în vremea din urmă, încât aproape nici nu-l mai recunoști. Augustul Său Părinte u supraveghează ceas cu ceas educația și activitatea atât de rodnică pe tărâmul cultural și sportiv; iar poporul român are de ce să fie mândru"...*

Anchetă la sate

Institutul de cercetări agronomice a hotărât să organizeze o anchetă asupra stării economico-sociale a populației rurale.

In acest scop s'au trimis tuturor serviciilor agricole județiene chestionare spre a fi complectate câte unul de fiecare comună.

In aceste tablouri se vor trece datele privitoare la proprietatea țărănească, creditul agricol, situația inventarului agricol, valorificarea produselor agricole, comasarea proprietății agricole și la alte probleme ce privesc satele noastre.

Paznicl agricoli

Conform cu dispozițiile din legea pentru încurajarea agriculturei, prefecturile de județ au început organizarea unui corp de paznici agricoli.

Acești paznici vor avea insigne și legitimații speciale.

Ferme pentru străjeri

M. S. Regele a donat din moșia Mânăstireni 100 de hectare pentru crearea unei ferme-model, la care să facă lecții practice străjerii.

De asem nea, ministerul agriculturii va desemna două ferme-model cu acelaș scop

Se limitează tăerile de păduri

Dl. D. R. Ioanițescu, ministrul agriculturii, va întocmi un decret lege pentru a se limita exploatarea pădurilor.

Aceasta, pentru a se curma cu devastarea pădurilor, mai ales la rășinoase.

Comerțul nostru extern

La ministeru de industrie s'a alcătuit tabloul pentru totalizarea cifrelor comerțului nostru extern.

In anul 1937 am exportat mărfuri în valoare de 31 miliarde 500 milioane lei și am importat în valoare de 19 miliarde 500 milioane lei.

Deci avem un excedent de 12 miliarde lei.

Dl. Oct. Goga... ungur

Intr'un reportaj asupra Romăniei, revista franceză „Marianne, scrie că dl. Oct. Goga, primul nostru ministru, e... maghiar; că a scris numeroase poeme în limba ungară și a fost mult timp în slujba ungurilor.

Nu ne putem plânge că nu suntem cunoscuți peste hotare!...

Procesul asasinării avocatului Stravolca

La Curtea cu Juri din București se judecă, de câteva zile, procesul avocatului Tonegaru care a asasinat, în împrejurările cunoscute, pe avocatul Stravolca.

Victima avusese cu recare legături cu nevasta lui Tonegaru, de care acesta a și divorsat. Dar Tonegaru pretindea mereu bani dela Stravolca, și pe această temă raporturile s'au înveninat până ce s'a ajuns la crimă. Tonegaru l-a împușcat pe Stravolca în holul blokhausului „Clădirea Românească".

In clișeu, avocatul Stravolca.

Din toată lumea

Higiena mintală

Dl. dr. Banu, ministrul sănătății, a proectat să creeze instituții speciale care să se ocupe de higiena mintală și de eredilate. Se vor creia, în acest scop, dispensarii care vor observa dezvoltarea copiilor și evoluția lor psihică.

Pentru coordonarea activității acestor dispensare, vor lua ființă trei centre de higienă mintală. Unul va fi în Iași; iar celelalte două la București și Sibiu.

Deocamdată chestiunea e în proect.

§§§

Tren de sticlă

O fabrică de sticlă din Lancashire (Anglia) a realizat de curând un tren din sticlă, pentru a demonstra astfel într'un chip sugestiv posibilitățile practice considerabile, pe care le oferă acest material, în domeniul construcțiilor de tot felul.

Cu excepția acoperișului, toți pereții exteriori ai celor două vagoane — din care constă trenul — sunt construiți în sticlă, alcătuită din 120.000 de bucăți dintr'o varietate specială, de culoare albastră.

In interior, pereții, podeaua și chiar tablourile sunt executate tot din sticlă, Echipamentul e realizat cu ajutorul unor plăci și cuburi de sticlă. Până și camera de bae este construită exclusiv din acest material.

In curând acest „tren de sticlă" va întreprinde un turneu din Liverpool în toate centrele. în scopul u or demonstrațiuni comerciale,

§§§

Fecundare artificială a plantelor

Doi specialiști americani, de la departamentul agriculturii din Statele Unite, au reușit să realizeze o formațiune a fructului la anumite plante, fără să folosească polenizarea, operație necesară—după cum se știe—în cursul procesului natural al reproducerii. In acest scop, înlocuiau polenizarea prin presărarea florilor cu soluțiuni diluate ale anumitor substanțe chimice, susceptibile de a influența desvoltarea plantei.

Totuși experiențele făcute la mai multe varietăți de fructe comestibile ca: mere, struguri, căpșuni n'au condus încă la rezultate satisfăcătoare.

§§§

Impozit pe celibatari

Guvernul turc a hotărât instituirea unui impozit pe celibatari.

Măsura a fost impusă de scăderea numărului căsătoriilor.

Dintre funcționarii orașului Istambul, 61 la sută sunt celibatari.

§§§

Școlari cu aeroplanul

Guvernul Statelor Unite a făcut o interesantă statistică, prin care se constată că, actualmente, 312 elevi din școlile secundare posedă câte un avion.

Din aceștia, 90 se folosesc de avion spre a merge la școală, pilotându-l personal. Unul din acești elevi, fiu de agricultor, parcurge zilnic o distanță de 180 km. dus și întors.

§§§

Shirley Temple

a început să ia lecții de patinaj. Profesoara micei stele nu este alta decât Sonja Henie, campioana olimpică de patinaj. Exercițiile le face Shirley pe imensul lac artificial, amenajat pentru filmele Sonjei Henie.

Se spune la Hollywood că Shirley va apare într'un film alături de faimoasa campioană.

CETIȚI IN PAG. IV-a ULTIMA ORA

Sporturile de iarnă

Skiul este unul din sporturile de iarnă cele mai favorite. Un pasionat al skiului e și Regele Leopold [illegible]. Iată-l pe suveranul belgian (în stânga) la o partidă de Ski, însoțit de profesorul său sport v Franz Palamo (în dreapta).

Din activitatea „Cercului de Romance din Tataraşi"

S'a împlinit un an la 9 Ianuar a. c., de când „Cercul Romăncelor din Tataraşi" Secția a Ateneului Popular, reorganizat și pus sub conducerea unui comitet distoinic, în frunte cu D-na Dr. Tereza Panaitescu, lucrează cu multă dragoste și interes pentru ridicarea morală și sanitară a cartierului, prin sfaturi, cuvântări, asistența medicală la domiciliu și Dispensarul de Ocrotire al mamei și copilului, condus de D-na Dr. Panaitescu și prin ajutor meterial constând din alimente și îmbrăcăminte pentru copii.

Un deosebit interes prezintă această activitate frumoasă a unui grup de bune Romănce, —care activitate merită să fie relevată și încurajată de toți acei care-și dau samă că lipsa și mizeria ce o îndură populația din cartierele mărginașe, mistuie și prăpădește micile vlăstare ce trebue să formeze generația de mâne a Neamului.

Dela ultima dare de samă adusă la cunoștința publicului prin ospitalitatea ziarului „Opinia", s'au ținut trei ședințe publice în sala Ateneului. In ziua de 12 Dec. 1937 d-na dr. Valeria Costinescu, membră în camitet, a vorbit despre „Bolile sociale". Printr'o expunere amplă, însoțită de planșe explicative, într'un limbaj apropiat de înțelesul publicului ascultător, d-sa arată cauzele acestor boale, care dela războiu incoace, distrug populația țărei noastre, atât de la oraș cât și dela sate. Insistă asupra mijloacelor preventive și curative, îndemnând mamele să aibă o atenție și grijă deosebită, asupra creșterei copiilor și îndrumărei lor pe căi cinstite.

La sfârșitul ședinței, s'au împărțit, alimente femeilor sărace, constând din: făină de grâu, zahăr, grisă, și săpun de rufe în vederea sărbătorilor Crăciunului.

In ședința publică de la 2 Ianuarie a. c. a cuvântat d-ra dr. Roșescu despre „Bolile de ochi la copiii mici" D-sa a arătat cauzele acestor boale, și pericolul ce-l prezintă pentru copii, în cazul când mamele neglijează să recurgă la ajutorul medical.

La această ședință, copiii nevoiași ai cartierului, au avut bucuria să asiste la un

(Continuarea în pagina 2-a)

Discuții

In privința poliandriei și poligamiei

O precizare a d-lui prof. dr. Petruș Niculescu

Primim:

Intr'un ciclu de conferințe cu caracter de psihologie normală și patologică, am expus în ultimul timp problema crizei matrimoniale, făcând și oarecare propuneri de combatere.

D. V. Gh. Tarhon, mi-a făcut cinstea să discute în mod foarte amplu una din laturile acestei chestiuni, anume aceia a poligamiei și poliandriei.

Mulțumindu-i pentru urbanitatea și competența ce-a pus-o în această discuțiune, mă simt obligat să precizez singurul punct discutabil din articolul D-sale, care mă privește pe mine.

D-sa spune că eu am făcut o afirmație categorică, cum că nu numai bărbații sunt poligami, dar și femeile sunt poliandre.

Rectific în sensul că n'am făcut decât să citez o constatare ce aparține Institutului de Psihologie aplicată al Universității din Princeton, (Răspunsul unanim al femeilor din toate straturile societății americane a fost acela că: „un singur bărbat nu poate umple sufletul unei femei"), Această constatare ce găsește imprimată și în ultimul număr din „Țasul Medical", sub semnătura mea, astfel că poate fi controlată în redacțiunea sa autentică.

Această afirmațiune care privește numai sufletul femeii americane, nu am căutat să precizez întrucât poate fi transpusă în noul Continent, unde tradiționalismul persistă încă, luptând contra excesului de emancipare și de deslănțuire a instinctelor primare.

Din punct de vedere științific, poliandria și poligamia nu trebuesc înțelese în sensul simultaneității (permata instituție a haremului); ci în sensul succesiunii.

In ceiace privește intensificarea activității profesionale la femei ca factor component al vieții familiare, nu am insistat prea mult asupra ei; dar sunt convins că în stadiul actual ai modificărilor sociale, indepărtarea femeilor de exersarea profesiunilor, sau numai limitarea lor, reprezinta o problemă greu de indeplinit.

Impărtășind frumoasele noțiuni ale comentatorului meu care nu ar dori să admită decât un singur divors, cel etern, pentrucă este inevitabil aș fi indeosebi de mulțumit ca toți cel ce au aceste convingțiuni frumoase, să lupte pentru înfăptuirea mijloacelor de îndreptare a crizei familiare, așa cum se face actualmente în țările totalitare și așa cum există un curent asemănător, poate mai puțin viguros, în celelalte țări apusene.

Discuțiunile teoretice trebuesc să rămînă totdeauna pe planul secundăr.

Prof. Dr. Petru Niculescu

Scrisori din Paris

O REVOLUȚIE IN LUMEA MEDICALA

Simpaticoterapia

Acum șease ani, un doctor lidnez făcea o senzațională comunicare, Academiei de medicină din Paris. Diferite boli grave, considerate ca fără remediu, puteau fi vindecate, sau cel puțin foarte mult ameliorate, în câteva ședințe.

In ce constau acele ședințe? se întreba uimit înaltul areopag. Doctorul Gillet autorul comunicărei, răspunse:

— In aplicarea unui sistem ce-l denumise dânsul *Simpaticoterapie*.

Tratamentul consta în atingerea ramificațiilor nervilor marelui simpatic, ce se găsesc în profunzimea nasului. Atingerea se face cu ajutorul a două minuscule sfere metalice ce produc în timpul aplicărei —care durează 2 secunde—o curioasă senzație de strănut.

Diferite experiențe au probat că sucul cefalo-rachidian extras cu ocazia unei puncțiuni lombare, de pildă, e mult mai abundent dacă puncțiunea se face după o ședință de simpaticoterapie.

Această extraordinară metodă, are o acțiune de stimulare a nervilor, și rezultatele sunt cu totul neașteptate. Diferite boli ca: tabes, anghina pectorală, astmul, pot fi cu desăvârșire vindecate. Altele mai puțin grave ca nevralgia și în genere toate bolile a căror origină e sistemul nervos, pot fi atenuate, și lucru curios, adesea chiar de la prima ședință.

Ca orice metodă nouă, acea a doctorului Gillet avu de luptat la început cu autoritatea corpului medical, care sa cabra în fața unei descoperiri ce amenința să le răpească o clientelă care constituia pentru ei o rentă viageră.

(Continuare în pagina 2-a)

ANTINEVRALGICUL
JAWOL
combate sigur

GRIPA
RĂCEALA ȘI
DURERILE DE CAP
La constipații
AMIC
purgativ sigur

Toate articolele de iarnă
Tricotaje, mănuși, chiloți
cu mari reduceri de prețuri cumpărați la mag.
„DOAMNA"
Observați prețurile în vitrine

Evitați și îngrijiți
TUSEA, GUTURAIUL, cu
PASTILE VALDA

Inspectoratul Spectacolelor

Înștiințare

Se aduce pe această cale la cunoștința tuturor domnilor patroni de restaurante, berării, etc., care țin orchestre, lăutari sau artiști, ca până la data de 10 Februarie 1938 trebue să aibă neapărat autorizații nouă din partea Direcțiunii Generale a Teatrelor, în locul celor expirate.

Cei care n'au trimis din timp cereri, le mai pot înainta până în ziua de 26 Ianuarie, inclusiv, Inspectoratului, în localul Teatrului Național din Iași, în zilele de Luni, Mercuri și Vineri ale fiecărei săptămâni, între orele 4 și 6 după amiază.

După această dată, nici o cerere nu va mai fi primită și nu se va acorda nimărui nici o păsuire. Domnilor patroni găsiți fără autorizații li se vor dresa imediat procese-verbale de contravenție.

Domnii patroni vor pune în vedere personalului artistic angajat că până la aceeași dată, 10 Februarie 1938, toată lumea trebue să fie în măsură a prezenta la control cărțile de liberă profesiune, eliberate de Sindicatele respective și vizate pe trimestrul în curs, precum și autorizațiile personale sau în grup din partea Direcțiunii Generale a Teatrelor. Acolo unde vor fi găsiți muzicanți sau artiști în neregulă, vor suferi sancțiuni, atât ei cât și patronii.

Totodată, se aduce la cunoștința generală că începând de la 1 Ianuarie 1938 nu mai este valabilă nici o adeverință și nici o dovadă de păsuire din cele eliberate în cursul anului trecut.

Pe viitor, toată lumea e rugată să aibă grijă să-și reînoiască din timp autorizațiile (cerând altele cu 15 zile înainte de data expirării lor) și să-și vizeze cărțile de liberă profesie și contractele,—fără să mai aștepte invitația noastră ca să-și facă datoria.

Inspector,
OTILIA CAZIMIR

Rubrica cinematografică

Și pentru săptămâna aceasta, cinematografele din localitate au programat niște filme de calitate.

Astfel la „TRIANON" vom avea ocazia să vizionăm „Scipio Africanul", ultima realizare a marelui regisor A. Genina. Filmul ne aduce pe ecran timpurile glorioase ale vechii Italii și are în fruntea distribuției pe cei mai mari actori italieni.

Al doilea film — „Dragoste în viteză" — e o comedie frumos realizată, cu Ann Sothern și Don Ameche.

Complectare: Jurnal Fox.

*

„SIDOLI" a alcătuit un program compus din două mari filme.

Primul film e „Ședința secretă", o realizare de un dramatism covârșitor, în fruntea căruia se plasează: Ivan Petrovici, și Olga Tschekowa.

Al doilea film e „Escadronul alb", o nouă producție italiană de proporții uriașe și a cărei acțiune se desfășoară în colonii.

Complectare: Jurnal „Eclair".

*

La „SCALA" reapare frumoasa actriță Mae West într'un film sugestiv intitulat: „Nu sunt timidă". Partenerul ei este George Brent.

Al doilea film e „Nu plânge mamă", o realizare duioasă cu Colette Darfenille.

Complectare: Jurnal Paramont.

*

La „FHOENIX" se reia marile succese „Istoria se scrie noaptea" cu Charles Bayer și Jean Arthur; și „Păpușa diabolică" cu marele actor Lionel Baerymore.

*

La „ROXY" se prezintă „Dezonorata" cu Marlene Dietrich și „Vinovatul", celebra creație a lui Pierre Blanchar, complectare jurnal „Eclair".

*

Cinema ATENEUL TATARAȘI prezintă „A doua tinerețe", un film realizat după cunoscutul roman al lui S. Lewis.

Al doilea film e „Samson" cu H. Baur și Gaby Morlay. Complectare jurnal Fox.

O revoluție în lumea medicală

(Continuare din pagina 1-a)

Intr'adevăr, bolile mai sus citate, fiind până mai ieri socotite ca incurabile, bolnavul ori de câte ori era obiectul unei crize, chema în grabă pe medicul lui curant ce-i administra o injecție, sau îi prescria un medicament ce avea de scop să-l calmeze momentan. Ori, iată că un medic îndrăznește să rupă cu tradiția, și să puie în serviciul bieților suferinzi, posibilitatea de a-i desbăra de durerile lor, chiar dacă boala e învechită.

Dar dacă medicii se agitau, șarlatanii au profitat de polemicele ivite în jurul simpaticoterapiei, care constituia o adevărată revoluție în medicină, creind institute sub egida unei vaste reclame.

Nenorociții se lăsau atrași, și în timp ce doctorul Gillet lucra în tăcere la perfecționarea sistemului ce-l crease, imitatorii recoltau milioane.

Astăzi, situația a fost pusă la punct, și (ca Pasteur pe vremuri), dr. Gillet, e acum considerat ca promotorul unei noi și extraordinare științe, care și-a avut apoteoza mai zilele trecute când presa lumei întregi glorifica știința si perseverența unui mare savant.

ALEB

Paris, Ianuar 1938

Stiri din Băiți

Funcționari evrei în disponibilitate

Conform ordinului prefecturii, Comisia interimară a hotărât în disponibilitate a tuturor funcționarilor evrei care n'au voit să demisioneze de bună voie.

In categoria aceasta intră: ing. C. Steihaus, șeful serviciului tehnic, S. Margulis, Cogan Ceana, Șraier Marcu, ing. Șprer Roza și încasatorii I. Castigher și Nicolaevschi Ghidale.

Sfințirea capelei liceului „Domnița Ileana"

In noul local al liceului de fete „Domnița Ileana" a fost clădită și o capelă pentru elevele școalei.

La sfințirea b sericei au luat parte P. S. Sa episcopul Tit al Bălților, înconjurat de un sobor de preoți în frunte cu pr. Văluță, profesor de religie și duhovnicul școalei, căruia îi revine meritul de a fi contribuit la ridicarea acestui locaș.

Sărbătorirea gen. Bengliu

Cu ocazia înaintării d-lui gen. Bengliu în postul de inspector al jandarmeriei, ofițerii garnizoanei și autoritățile locale l-au sărbătorit printr'un banchet la Cercul Militar.

Au vorbit d-nii: gen. C Ionescu, noul comandant a diviziei, Dr. E. Hâncu prefectul județului, prof. M. Vlăhuță, av. E. Cately etc.

Bal

Asociația „Casa copilului", în vederea strângerii de fonduri pentru ajutorarea copiilor fără părinți, a dat un bal în sălile restaurantului, „Popofi".

Conferințe

La căminul cultural „Petru și Pavel" din cartierul Pământeni, al Fundației regale, a avut loc o reușită serbare urmată de bal.

A conferențiat d-l Maior Dumitrescu Ilie despre: „Războiul aero-chimic".

Cinematografe

La cinematograful „SCALA", a cărui sală modernă, cu un holl feeric luminat, poate rivaliza cu sălile din capitală, rulează o frumoasă comedie franceză: „Surâsul seducător" cu Maurice Chevalier în rolul principal. Muzică, fast, râs și veselie.

La cinematograful „L U X" rulează celebrul film de senzații: „Enigmaticul Mister Moto", cu Peter Lorre, eroul principal din filmul „Vampirul dela Düsseldorf".

Este un film palpitant a cărui acțiune se desfășoară în lumea de mister a Japoniei.

CORESP.

Informațiuni

x Primăria a menținut dispoziția ca impozitele arierate, până la 1 April 1935, să poată fi achitate cu bonuri de impozit; iar restul sumelor, până la curent, să fie plătite în numerar.

x Mâine după amiază la ora 4 p. m. va avea loc la primărie a treia ședință plenară a nouei comisii interimare a Municipiului.

La ordinea de zi, mai multe chestiuni importante.

x Artistice. — In ziua de 30 Ianuarie a. c. va avea loc în sala „Mozart", strada Const. Mille No. 4 București, vernisajul expoziției de pictură a d-rei Virginia C. Drob din orașul Vaslui.

x Balul anual al Soc. *„Pâinea sarac lor"*, va avea loc în seara zilei de 5 Martie în saloanele Jockey Clubului.

x D-na Speranța Pascu, profesoară la Școala Normală de fete din localitate, a fost delegată inspectoare pentru învățământul secundar, circumscripția Iași, pe ziua de 15 Ianuar a. c.

x Biblioteca Ateneului Popular - Tatarași, posedă peste 3000 de volume, atât din literatură nouă, cât și cea veche, precum și toate cărțile care se cer la bacalaureat.

Direcția bibliotecei face cunoscut că stă la dispoziția publicului în mod absolut gratuit.

CURA cea mai rațională cu unt depeșe
pentru copii și adulți e numai acea cu:
Unt de Pește Iodoferat simplu WERNER
Tonic, depurativ, nutritiv. Recomandat contra anemiei, scrofulozei, gutei, reumatismului etc.
Unt de Pește Iodoferat cu fosfor WERNER
special contra rachitismului, limfatismului și neurastenat pentru copii și adulți slăbiți de munca intelectuală
Unt de Pește Iodoferat cu mercur WERNER
Tonic depurativ și curativ pentru sifiliticși.
Pentru complectarea curei și deplina ei reușită: luați la celelalte mese (înainte de masă) VIN TONIC WERNER
Depozit principal:
Farmacia Werner--Iași
Aprobate de Consiliu Sanitar superior și premiate
Feriți-vă de contrafaceri. | Respingeți surogatele.

Pistruii îi înlăturați sigur cu unicul preparat inofensiv: Loțiunea Khasya.
Depozit: Farmacia Pollak
Str. Ștefan cel Mare. Telefon 239

Doctor
Alex. Terkatin
fost asistent în clinicele Prof. Neumann din Viena
BOLI ȘI OPERAȚIUNI
de nas, gât și urechi
ELECTROTERAPIE
Cons. 9—11 a. m. 3—7 p. m.
Str. Cuza Vodă 12
Telefon 2266

Azi la Roxy
până Duminică inclusiv
2 opere monumentale
— cu 10 lei plus taxele —
Desonorata
cu MARLENE DIETRICH
Al doilea film
Vinovatul
cu Pierre Blanchar
Complectare Jurnal Pathe

Crema de lăcrămioare
curăță, albește și catifelează pielea. Depozit: Farmacia Dr. Beceanu Piața Halei Iași.

DOCTOR
Eugen I. Ionescu
Medic Șef al Ambulatorului Antivenerie No. 2
Asistent Universitar
Specialist în boli de piele, sifilis și venerice
Zilnic consult 8—10 a. m. și 6½—8½ p. m.
Iași, str. Cuza Vodă 42
(casele fost Cristofor vis-a-vis de Camera de Comerț)

Institutul de Electro-Radiologie medicală
Dr. GH. COSTIN
Medic radiolog la Dispensarul pentru Profilaxia Tuberculozei și Asigurări Sociale Iași
Examene radiologice pentru Plămâni, inimă, stomac, intestine, ficat, rinichi, oase.
Consult 3—5 p. m.
și după rendez-vous
IAȘI, PETRU RAREȘ 9

DOCTOR
Rudolf Himelbrand
medic de spital
SPECIALIST IN BOLI ȘI OPERAȚIUNI CHIRURGICALE
BOLI DE FEMEI
Cons. 3—6 p. m.
Iași, Str. Elena Doamna 55
alături de Maternitatea Israelită

DOCTOR
D. V. Dobrescu
Asistent Universitar
Chirurg al Spitalului Asig. Sociale
Str. Piața Sf. Spiridon
(alături de Farmacia Adace)
Boli și operațiuni chirurgicale și de femei
Consult. 2—4, 7—8 seara

CABINET DENTAR
Dr. Sofia Alzman
Medic Stomatolog
Specializat în boli și operațiuni de dinți și gură
Consult. 9 1 a. m. 3-7 p. m.
PIAȚA UNIREI 19
(deasupra Parfum. Jupiter)
vis-a-vis de Bereria Bragadiru

CABINET DENTAR
Dr. Jean David
Medic stomatolog
Boli și operațiuni de dinți și gură
Str. Lăpușneanu 47
Cons. 9—12 și 3—7 p. m.

CINEMA PHOENIX
CU 8, 10 ȘI 13 LEI
Astăzi până Duminică inclusiv
2 opere monumentale 2
CHARLES BOYER
JEAN ARTHUR
în
Istoria se scrie noaptea
Al doilea film
Păpușa diabolică
cu Lionel Barymore
Complectare: Jurnal sonor

PERNODIN
Balsam contra degerăturilor
Depozit: Farmacia Werner
Iași, Piața Unirei

Când plouă sau ninge
purtați
Galoși
și
Șoșoni
Marca
Quadrat
RIGA
Depozitul fabricei:
Mag. „QUADRAT"
Str. Ștefan cel Mare 15, alături de Banca Marcovici

Înștiințare

Subsemnatul Mircea Pilat pensionar, domiciliat în Iași str. Lăpușneanu 6 fac cunoscut că s'a pierdut Procura Generală dată de mine D-lui Dr. Dimitrie Iamandi, medic comunal din Iași, procură autentificată la Tribunal Iași secția III No. 1869 la 9 Aprilie 1930.

O declar nulă și inoperantă în mâinile oricui s'ar găsi.

MIRCEA PILAT

Ordonanța

România
Primăria Municipiului Iași

Noi N. N. Gane, Președintele Comisiei Interimare a Municipiului Iași;

Având în vedere sugrumarea libertății comerțului prin sistemul actual practicat de anumiți samsari;

Având în vedere că toate produsele alimentare și animale aduse la oraș de către țărani sunt acaparate de acești samsari, cari inundă barierele orașului, fixând ad-hoc prețuri derizorii, după bunul lor plac cu mare lăcomie de câștig și cu meșteșuguri viclene forțează pe țărani să-și vândă produsele după prețurile fixate de ei, ca apoi acești samsari să le speculeze fără limită pe piață;

Având în vedere că prin acest sistem producătorul, pe de o parte și consumatorul pe de altă parte, sunt spoliați, unul fiind nevoit să-și vândă pe nimic munca, iar celălalt să-și procure alimentele și cele necesare pe prețuri exorbitante;

In conformitate cu legea pentru înfrânarea și reprimarea speculei ilicite, publicată în M. O. No. 52 din 17 Iunie 1923, precum și regulamentul ei; Având în vedere și deciziunea No. 8 a Comisiunei Interimare a Municipiului Iași,

ORDONAM:

Nimeni nu are voie să acapareze produsele alimentare și animale aduse la oraș de către țărani, cumpărându-le pe la barierele și străzile orașului, precum și în afară de oraș, pentru a le revinde cu prețuri mai mari, provocând majorarea prețurilor pe aceste mărfuri și suprimând concurența liberă și naturală a comerțului, prin acumularea produselor de pe piața orașului.

Cei ce vor contraveni prezentei ordonanțe, se vor pedepsi pentru delictul de acaparare: potrivit art. 7 din legea înfrânării și reprimării speculei ilicite.

Președ. Comis. Interimare
N. N. GANE

Secretar G-ral, Ch. Dragan
02553 22 Ian. 1938

ART. 7 din legea înfrânării și reprimării speculei ilicite. Se vor pedepsi cu închisoare dela 3 luni până la un an și cu amendă penală dla 5000—20.000 lei la toți acei cari, în scopul de a suprima concurența liberă și naturală a comerțului și de a provoca astfel urcarea prețurilor de vânzare, au acumulat de pe piața internă mărfuri sau alimente în cantități ce depășesc nevoile lor normale de aprovizionare ori capacitatea de desfacere întreprinderii, sau care nu sunt justificate de legitime prevederi industriale ori comerciale.

In acest caz, judecătorii vor ordona și vânzarea mărfurilor sau alimentelor acaparate.

Din activitatea „Cercului de Romance din Tatarași"

(Continuare din pagina 1-a)

„Pom de Crăciun", care a ost donat de d-na Instit. Alexandru Popovici, și pus la licitație, în sara, balului organizat de Cerc, în ziua de 26 Decembrie. Pomul a fost câștigat la licitație de d, Procuror Em. Costinescu, care l'a dăruit micuților din cartier... Își poate închipui oricine, câtă bucurie strălucea în ochii lor, care așteptau nerăbdători să se vadă în posesia unei jucării,... pe care o visase în seara de Ajun. Pentru majoritatea din ei,... această bucurie a fost adevăratul „Crăciun". După desfacerea pomului, încărcat cu daruri și bunătăți, li s'a distribuit mamelor și săpun de rufe.

*

Duminică 16 Ian. orele trei p. m. la a 5-a ședință publică, din programul de lucru al „Cercului Romăncelor" a cuvântat d-na Eleonora D, Bejenaru, vice-președinta comitetului. In fața unei săli arhiplină de femeile din cartier, multe cu copiii în brațe, d-na Bejenaru le vorbește despre „Higiena locuinței" și „Higiena corporală". Pe înțălesul tuturor, prin expunere, d-na cuvântătoare, stăpânește atenția auditoarelor, spunându-le. că sănătatea, „Comoara cea mai neprețuită" ne-o putem păstra prin curățenie. Toate boalele molipsitoare își împrăștie semânța, acolo unde găsesc mai ales murdărie. Prin mijloace simple și ușor de practicat, cu hărnicie și bunăvoință se poate păstra un cămin de perfectă curățenie. D-na Bejenaru vorbește auditoarelor, de cei mai grozavi agenți propag. ai boalelor, care se aduna unde este necurățenie; muște, țânțari, gândaci etc. Arată prin ce mijloace se pot combate acești dușmani ai sănătății noastre.

Făcând incursiune în exteriorul casei, în curte, d-sa spune că nu trebuie să lipsească nicăieri, groapa de gunoi și closetul, care la unele case lipsește cu desăvârșire. Dacă fiecare gospodar ar avea grijă să-și nimicească gunoaiele prin ardere, iar resturile să le puie în groapă, peste care să toarne var, n'am mai avea mormane de gunoaie pe străzile Iașului, ce rămân neridicate cu lunile infectând aerul de miasme și microbi.

Vorbind despre „Higiena corporală" d-na Bejenaru insistă asupra băilor de curățenie, cât și a celor medicinale, apoi asupra curățeniei și îngrijirei mâinelor, gurei, nasului, etc. recomandând mamelor să aibă mare atenție asupra bunelor deprinderi higienice, încă de când copiii sunt mici. *„Curățenia este mama sănătății"*, aceasta să fie călăuza gospodinei în toate treburile ei. Ce poate fi mai frumos, mai atrăgător, de cât să vezi o gospodărie curată, ordonată, cu plantații de pomi și flori, unde se vede sănătatea pe figura părinților ca și a copiilor.

Femeia harnică, modestă, cu drag de cămin și copii, va face ca din puțin să-i înfrumusească casa și familia. Aceasta menea mame sunt o fericire și o binecuvântare pentru familie și pentru țara în care trăiesc.

Sănătatea, hărnicia și cinstea familiei, formează tăria neamului,—încheie d-na Bejenaru.

Impreună cu d-nele din comitet, d-na președintă dr. Panaitescu împarte daruri, constând din rochiță de flanelă, pentru 20 eleve, dela Școala „Hatmanul-Nicoară" și Șc. „Alex. Bădărău", precum și 40 scutece de flanelă și pânză, pentru micuții ce frecventează dispensarul, condus de d-na dr. Panaitescu.

Se anunță ședința viitoare la 30 Ian. Duminică, când va cuvânta d-na dr. Costruș.

Prof. Elena Gh. Sârbu
Secretara cercului

Sold „TRINACO" Sold

Soldează toate articolele de sezon cu preţuri extrem de reduse

„TRINACO" -- IAŞI --
str. Ştefan cel Mare 11

Biserica împotriva comunismului

Rolul însemnat al inspectoratului misionar. O declaraţie a părintelui inspect. general Emilian Vasiloschi

Intr'un număr anterior am anunţat numirea distinsului cleric ieşan pr. Emilian Vasiloschi în postul de inspector general misionar.

Şeful serviciului misionar, în interesantele declaraţii ce le-a făcut „Opiniei", a arătat modul cum înţelege să activeze.

Cu prilejul unei noi convorbiri avute cu păr. inspector general Vasiloschi, la cancelaria metropolitană, aflu un lucru interesant în legătură cu activarea serviciului misionar.

Partidul naţ.-creştin dela cârma ţării, a dus totdeauna o luptă aprigă împotriva mişcării comuniste.

—„Venit la conducerea ţării (declară pr. Vasiloschi), partidul naţ-creştin înţelege să treacă la fapte.

Deaceia inspectoratul misionar aflat sub conducerea mea, nu se va ocupa numai de stilism şi secte,— ci va urmări să pue frâu oricărei mişcări dăunătoare statului şi bisericei; şi va însufleţi în schimb acţiunile culturale şi manifestările de bine şi progres.

„Acţiunea comunistă care conţine atâta anarhie socială şi anti-creştină, va fi reprimată cu toată vigoarea.

Nu vom tolera manifestarea şi progresarea nici unei mişcări de acest fel; ci vom întrona spiritul păcii, al liniştei, al bunei înţelegeri şi al ordinei" — accentuiază pr. Vasiloschi.

*

Iată dar că inspectoratul general misionar capătă o rază de activitate mult mai mare ca până acum, coordonând interesele bisericii cu cele ale statului.

GR. SPIRU

Slujba religioasă

dela Baroul avocaţilor

Sâmbătă după amează a avut loc la baroul ieşan, o slujbă religioasă cu ocazia eliminării avocaţilor evrei.

Slujba a fost oficială de un sobor de preoţi în frunte cu preotul Ţincoca.

După săvârşirea serviciului religios, a luat cuvântul Preotul C. Bogdan care a arătat însemnătatea acestei zile atât pentru baroul ieşan cât şi pentru întreaga ţară.

Acest barou a fost primul care a radiat avocaţi străini.

Apoi a luat cuvântul decanul baroului d. Petre Pogonat care a arătat în câteva cuvinte lupta dusă de atâtea generaţii pentru naţionalizarea barourilor.

„Sunt mândru — a spus d-sa — că generaţia de astăzi a putut duce la izbândă planuri ce frământă poporul românesc de o jumătate de veac".

La urmă s'au aşezat 4 icoane donate de I. P. S. Mitropolitul Nicodem.

x Tusa şi Răguşeala în bronchitele gripale dispar repede cu *Pastilele de Eucalipt Benzomentolate Dr. Ratianu* aprobate de Consiliul Sanitar Superior. Indicate în toate afecţiunile pulmonare, laringite, astmă, desinfectează plămânii, uşurează respiraţia. Depozit Farmacia Dr. Ratianu, Iaşi Cuza Vodă 83.

Urmează buletinul meteorologic!

„Vânt puternic dela nord, precipitaţiuni locale şi furtuni cu grindină; perspectivă de ninsoare". Perspectivele pielei Dv. sunt însă favorabile, dacă întrebuinţaţi Crema NIVEA. Căci numai Crema NIVEA conţine „Eucerita" tonizantă a ţesuturilor, care vă apără de înroşirea şi înăsprirea pielei.

Crema NIVEA se găseşte de vânzare în cutii şi tuburi.

Crimă oribilă la Bălţi

Un cârciumar şi soţia lui înjunghiaţi de bandiţi

Bălţi 25.—Un groaznic asasinat s'a petrecut în oraşul nostru, a cărui victimă a căzut cârciumarul evreu Moise Puc din strada Chişinău, 145. Iată împrejurările în cari s'a deslănţuit drama.

Ieri, la orele şase dimineaţa când încă prăvălia lui Moise Puc nu era deschisă, doi indivizi necunoscuţi au cerut să li se deschidă. Cârciumarul i-a lăsat să intre şi a primit comanda. In timp ce se pregătea să-i servească şi sta plecat după tejghea, turnând probabil vin dintr'o damigeană, cei doi necunoscuţi s'au repezit asupră-i şi l-au lovit în cap cu cuţitele, lăsându-l în nesimţire.

Intr'o cameră alăturată dormea soţia negustorului, anume Sura. Criminalii s'au năpustit şi asupra acesteia, lovind-o de asemeni cu cuţitele.

In acest timp, în bucătărie îşi făcea lecţiile fiica lui Moise Puc, în vârstă de 12 ani, anume Haia.

Bandiţii au tăbărât asupra ei, i-au pus un căluş în gură şi au legat-o de un picior al patului. După aceia au cotrobăit prin toate odăile, furând din tejghea suma de cinci mii lei şi un ceasornic de aur. Operaţia s'a petrecut în câteva clipe, după care bandiţii au dispărut.

Copila, scăpând cu mare greutate din strânsoarea legăturilor, a ieşit în stradă şi a început să strige după ajutor. Au sosit numaidecât la faţa locului d. prim-procuror Georgescu şi comisarul de serviciu Nestor Cristea.

Ambele victime au fost transportate la spital. Moise Puc a murit după câteva ore de chinuri. Soţia sa, grav rănită, nu se ştie dacă va scăpa cu viaţă.

Copila Haia a dat autorităţilor câteva din semnalmentele celor doi necunoscuţi.

Organele poliţieneşti cercetează cazul.

x Cab. III instrucţie a emis mandat de arestare contra femeei Maria Paulescu din comuna Pocreaca jud. Iaşi.

Aceasta, într'un moment de gelozie, şi-a ucis soţul Vasile Paulescu cu câteva lovituri de topor. Tribunalul s. II a confirmat mandatul pe 30 de zile.

x *Profitaţi ds săptămâna târnurilor la „COMOARA"*:

Lână franceză Lei 15 sculul.
„ Carmen „ 19 „
„ Coşai „ 21 bobina
„ Angora „ 33 „

x *Dl. Prof. Dr. L. Ballif* consultă zilnic între orele 4-6. Boli nervoase şi endocrine. Str. Sărărie 100.

SE CAUTĂ MAISTRA, absolventă de Şcoală Profesională, secţia croitorie Str. Cuza Vodă No. 2 etaj.

PIERDUT carnet de lucrător eliberat de Casa Asig. Sociale din luna August 1925 pe numele de Abramovici Herşcu Se declară nul.

PIERDUT Buletinul Populaţiei Iaşi No. 354 din 1921 pe numele de Strul Liza. Acest buletin se declară nul.

PIERDUT Buletinul Biroului Populaţiei Iaşi No. 40471/929 pe numele de Maria Carp din str. I. G. Duca 46. Acest buletin se declară nul.

PIERDUT buletinul biroului populaţiei pe numele de Srul Moise din str. Brudea 44. Acest buletin se declară nul

DE VÂNZARE în condiţii favorabile, imobilul din strada Apeduc No. 23, având tot confortul şi grădină cu flori şi pomi fructiferi, aproape de Piaţa Halei şi centru.

Un oficiu general ieşan de asistenţă socială

Propunerea d-lui G. Băileanu, făcută primăriei

Dl. George Băileanu, fost director general al Spiridoniei, iniţiatorul unei instituţii sociale cu frumoase intenţiuni, s'a adresat Primăriei, cerând ca serviciul de asistenţă socială a municipiului să fie trecut sub direcţia d-sale şi mutat dela primărie în casele fostului orfelinat „Regina Maria" din Str, Codrescu.

D. Băileanu arată în petiţia sa motivele pentru care solicită această reformă şi dă ca exemplu Bucureştii şi Clujul, cari au realizat despărţirea oficiu de asistenţă, de celelalte servicii ale primăriilor respective.

Chestiunea aceasta va fi discutată în viitoarea şedinţă a comisiei interimare.

Un demers al artiştilor Teatrului Naţional

pentru menţinerea d-lui Sandu Teleajen în fruntea instituţiei

In urma diverselor zvonuri lansate în jurul schimbării direcţiei Teatrului Naţional, artiştii şi personalul administrativ şi tehnic, au înaintat d-lui ministru al cultelor, următorul memoriu:

Domnule Ministru,

„Subsemnaţii artişti al Teatrului Naţional din Iaşi, mândri de a avea în fruntea instituţiei pe camaradul nostru Sandu Teleajen, aducem la cunoştinţa Domniei Voastre că râvna pe care totdeauna am depus-o pentru a sluji instituţia noastră de artă naţională şi tot devotamentul, a crescut sub directorul ales din sânul nostru.

Greutăţile administrative şi cele de ordin tehnic au fost învinse cu atâta pricepere de actualul nostru director care la venirea sa nu a găsit un repertoriu, întregul local se afla în reparaţie, caloriferi inexistent, scriptele în dezordine şi alte multe piedici ce se păreau insurmontabile.

In scurt timp instituţia noastră condusă cu pricepere şi atâta devotament, a ajuns la acea demnitate ca totdeauna a cunoscut-o teatrul moldovenesc.

Considerând dragostea frăţească ce ne-o poartă şi i-o purtăm, aducem la cunoştinţa Domniei Voastre, Domnule Ministru, că Sandu Teleajen în fruntea instituţiei noastre înseamnă: *Izbândă* artistică şi propăşirea instituţiei".

Memoriul este semnat de 45 persoane.

REP.

Tabloul de predici ce se vor ţine la Sf. Mitropolie

Duminică 16 a. c., a cuvântat în catedrala metropolitană I. P. Nicodim.

Chiriarhul Moldovei a rostit o înaripată predică vorbind despre „*Învăţătorii pururelnici ai creştinismului*".

I. P. S. Sa a arătat în chip înălţător cum creştinii sânt îndrumaţi oricând şi ori unde de învăţătorii fireşti: *conştiinţa şi viaţa*, iar învăţătorii supra fireşti sânt *Biblia, Biserica, Ingerul păzitor şi Duhul Sfânt.*

Predica şefului spiritual al Moldovei a produs o vie impresie în rândul celor peste 3000 credincioşi care l'au ascultat cu multă evlavie.

*

I. P. S. Nicodim a fixat tabloul de predici, conferinţe care se vor ţine în catedrala metropolitată între Crăciun şi Paşte, în chipul următor:

La 23 Ianuarie a predicat d. prof. I. D. Ştefănescu: Explicarea Sf. Liturghii". La 30 Ianuarie vor predica Ierom. V. Vasilache, despre „Geniu-creştin". Mercuri 2 Februarie P. C. Arhim. I. Scriban—„Sfânta dorinţă". Duminică 6 Februarie Dl. I. D. Ştefănescu—„Explicarea Sf. Liturghii". Duminică 13 Februarie P. C. Diac. I. Gheorghiţă. Duminică 20 Februarie Dl. I. D. Ştefănescu —„Explicarea Sf. Liturghii". Duminică 27 Februarie Gala Galaction—„Venirea Domnului", Duminică 6 Martie D. Prof. Fedeleş.

Duminică 13 Martie d. I. D Ştefănescu—„Sfintele icoane". Duminică 20 Martie P. C. Arhim. I. Scriban—„Grigore Palama". Buna Vestire 25 Martie d. Popescu - Prahova Decanul Facultăţii de Teologi din Chişinău, Duminică 27 Martie Pr. Valeriu Iordăchescu. Duminică 3 Aprilie pr. Cicerone Iordăchescu. Duminică 10 Aprilie Gala Galaction—„Hristos mai presus de toate" Duminică 17 Aprilie I. P. S. Mitropolit Nicodem.

Ajutorarea şomerilor la Camera de Muncă

Orarul la brutării. Repaosul legal. Calificarea meseriaşilor

Duminică a avut loc la Camera de Muncă o consfătuire la care au luat parte d-nii primar N. Gane, Gh. Ifrim preşedintele Camerei de Muncă, M. Păduraru vice-preşedinte, Alex. Rener, Cojocaru, I. Popovici consilieri şi C. Traciuc comisarul guvernului, în vederea acordării de ajutoare pentru şomeri.

Astăzi începe împărţirea de ajutoare pentru şomeri, ajutoare care vor fi acordate săptămânal.

*

Cu ocazia consfătuirei, s'a prezentat o delegaţie de lucrători brutari în frunte cu d. Pepşac, care au cerut a se fixa ca lucrul la brutării să se facă 16 ore, prin rotaţie, iar fiecare echipă să lucreze câte 8 ore.

Cererea lucrătorilor brutari va fi studiată de d-nii preşedinte Gh, Ifrim şi vice preşedinte M. Păduraru, urmând ca ulterior să fie aprobată.

*

D. preşedinte Gh. Ifrim a delegat pe d. Traciuc comisarul guvernului, de a constata aplicarea repauzului Duminical şi a orarului de muncă la întreprinderi industriale şi comerciale şi a controla cărţile de capacitate ale meseriaşilor

De asemenea în vederea schimbărei comisiilor de calificare, d. C. Traciuc a fost însărcinat cu recomandarea persoanelor cari să facă parte din aceste comisii de calificare şi examinare.

GH.

Camera de Muncă circ. Iaşi

COMUNICAT

In vederea înlesnirei procedurei împrumuturilor pe care meseriaşii patroni vor dori a le contracta la Institutul Naţional de Credit al Meseriaşilor, sus numitul Institut, a luat iniţiativa facerei unui recensământ a tuturor meseriaşilor patroni, recensământ care se face prin Camera de Muncă, Circ. Iaşi.

Pentru ca acest recensământ să aibă rezultatul dorit, d-nii meseriaşi patroni sunt rugaţi a trece cât mai neîntârziat pela Sediul Camerei de Muncă, spre a primi şi completa imprimatele, ce le stau la dispoziţie, cu datele necesare acestui recensământ.

Serbarea zilei de 24 Ianuarie

In chip solemn, s'a sărbătorit la Iaşi ziua de 24 Ianuarie.

Dimineaţa la ora 11 s'a oficiat în catedrala metropolitană un Te-deum de către un sobor de preoţi în frunte cu P. S. Vicar Valerie.

După serviciul divin d. general Ţenescu, comand, corpului 4 Armată a ţinut o frumoasă cuvântare, arătând însemnătatea zilei.

Apoi a urmat defilarea trupelor.

I. P. S. Mitropolit Nicodim fiind invitat la Palatul Regal, n'a putut participa la această solemnitate.

După amiază s'a desfăşurat la Teatrul Naţional un reuşit festival naţional.

Convocare

Corul Bis. Sf. Spiridon este convocat pentru astăzi Marţi 25 Ian. ora 7 seara, în sala de repetiţie din curtea spitalului.

Membrii absenţi vor fi consideraţi retraşi din cor.

Dirigintele Corului
Sorin Vânătoru

Trianon-ul
prezintă azi cel mai mare film al tuturor timpurilor
Scipione Africanul
Cea mai măreaţă reconstituire istorică de la Ben-Hur. Lupta eroică a două civilizaţii, zorile măreţiei romane, Roma şi Cartagina, dragostea unei regine orgolioase şi pasionate. Sute de elefanţi, zeci de mii de luptători, sarje de cavalerie. In rolurile principale
CAMILLO PILLOTTO şi ISA MIRANDA
Al doilea film
O CRIMA PASIONALA
(Rue dela paix) cu Renée Saint Cyr, Julles Beery, Signoret şi Jean Galland.
Completare: Jurnalele Sonore Centuria şi Eclaire

Deschideţi ochii!
Nu orice tabletă albă este o Aspirină si nici acea, care se recomandă ca fiind "tot atât de bună" are valoarea
ASPIRIN cu crucea Bayer!

Georges Vogt
Coafor
anunţă că până la deschiderea unui nou salon, serveşte onor. sa clientelă la domiciliul ei şi vopseşte părul cu preţ dela 100 lei în sus. A se adresa Florilor No. 1.

GALOŞI şi ŞOŞONI
CHILIPIR
de la 120 lei perechea
LA DESFACEREA
DIN STR. ANAST. PANU 56

DOCTOR
GR. A. DIMITRIU
Asistent al Clinicei Dermato-Sifiligrafice
BOLI DE PIELE - SIFILIS
— VENERICE —
Const. 2—4 şi 6—8 d. a. în strada Mârzescu No. 4

Doctor
Adrian Ştefănescu
Medic de Spital
Boli interne şi nervoase
METABOLISM BAZAL
Consult 4—6 p. m.
Str. Tăutu No. 2
Telefon 2269

Fiecare săculeţ conţine un bilet pentru concursul jubiliar.

Higienic, Rapid, Economic
Intr'o oră aveţi prânzul gătit
întrebuinţând
„Aragaz"
De găsit la
RADIO MERCUR
Iaşi, Str. Lăpuşneanu 28

Azi la Cinema Scala
Două filme de succes colosal
MAE WEST
vedeta originală şi excentrică în filmul amuzant
Nu sunt timidă
— cu —
RANDOLPH SCOTT şi WARREN WILLIAM
Nu plânge mamă
(Minunea dela Lourdes-Maglavit)
Un film impresionant, de adâncă emotivitate, cu copii minune
COLETTE DARFEUIL şi SIMONE VANDI

ULTIMA ORA

Mari neînţelegeri în partidul liberal

Grupul H. vrea să facă partid aparte. Mulţi fruntaşi ameninţă cu demisia

Bucureşti 25.—Fixarea capilor de listă pentru actualele alegeri a provocat vii nemulţumiri la liberali, atât la georgişti cât şi la vechile cadre.

La organizaţiile unde a fost pus în frunte un georgist, sunt nemulţumiţi ceilalţi liberali, acelaş lucru în organizaţiile unde sunt georgiştii mai tari, dar în frunte e un liberal vechiu.

Din această pricină, partidul liberal reintregit trece prin mari frământări; toţi ameninţă cu demisia şi cu ruptura de partid.

In fruntea celor nemulţumiţi recent se plasează dl. N. N. Săveanu, din cauză că a fost pus pe listă la Putna d-l prof. Giurescu-georgist.

D-sa a adus cazul la cunoştinţa d-lui Dinu Brătianu.

La Prahova s'au provocat nemulţumiri din cauza înlăturării d-lui P. Bejan; la Romanaţi din cauza impunerii în frunte a d-lui M. Sturza, înaintea d-lor Popescu, Ianculescu şi alţi liberali vechi.

Dl. Petre Ghiaţă a adresat o scrisoare d-lui Dinu Brătianu, în care arată că după actul reintregirei, generaţia tânără liberală nu se mai poate integra nouei stări de lucruri.

De asemenea mai sunt nemulţumiţi unii fruntaşi liberali, din cauză că nu se respectă ierarhia în partid.

Aceştia stau în expectativă, gata să demisioneze.

Convocări pe grupuri

In unele cercuri se agită ideia convocărei foştilor parlamentari liberali, pentru a se examina situaţia creată în urma reintregirei.

De asemenea au fost convocaţi membrii grupului H pentru Miercuri 26 Ianuarie, la locuinţa d-lui Petre Ghiaţă. Se afirmă că dl. Petre Ghiaţă va încerca să grupeze pe toţi nemulţumiţii, pentru a înjgheba un nou partid.

D-sa se pare că va fi urmat din primul moment de către d-nii Andreescu-Rigo, P. Bejan, Ianculescu, Macarescu, Taşcu-Pucerea, etc.

Noua grupare ar urma să poarte uumele lui „I. G. Duca" sau partidul „liberal românesc".

Intervenţiile d-lui Dinu Brătianu

Dl. Dinu Brătianu, sesizat de nemulţumirile produse, caută pe cât e posibil să aplaneze lucrurile.

Aseară s'a ţinut o nouă consfătuire acasă la şeful partidului liberal.

In ultimul moment se anunţă că dl. N. N. Săveanu, în urma asigurărilor primite de la dl. Dinu Brătianu, şi-a retras demisia; de asemenea şi-au retras demisiile din partid d-nii Manolescu-Strunga şi Matak, şeful sectorului IV-verde din Capitală.

Şi-au menţinut însă demisiile d-nii Laurenţiu Oanea, Nacu, Ianculescu şi alţii.

Nemulţumiri şi la georgişti

Tot atât de nemulţumiţi, de aranjamentul listelor, sunt şi fruntaşii georgişti, între cari d-nii Papacostea, Cantacuzino, Slama, Sturza, Giurescu şi alţii.

Toţi stau în expectativă aşteptând desfăşurarea evenimentelor.

Şi nu-i exclus să se producă unele defecţiuni.

Situaţia la Iaşi

Declaraţiile d-lui Toma

Nici la Iaşi situaţia nu e aşa limpede.

Dl. C. Toma, sosit Sâmbătă seara în localitate, a avut o consfătuire cu prietenii d-sale la clubul georgist.

Dl. Toma a arătat până unde au ajuns lucrările comisiei de reintregire.

Până la terminarea lucrărilor de reintregire, la Iaşi fiecare grupă stă pe poziţia sa. Când centrul va dispune încadrarea, ea se va executa.

In ceia ce priveşte situaţia georgiştilor ieşeni, dl. Toma nu a declarat:

— „Aşteptăm propuneri de luptă comună. In caz de întârzie, le vom provoca pentru a avea o situaţie limpede şi a nu ne expune la răspunderi"

*

Dl. C. Toma a plecat eri la Botoşani, pentru a lua contact cu organizaţia liberală de acolo. Precum se ştie dl. Toma a fost desemnat să candideze cap de listă la Botoşani.

De la Botoşani, dl. Toma a plecat la Bucureşti, spre a participa la continuarea lucrărilor de perfectare a reintregirei.

Arestarea unui vestit contrabandist de stupefiante

Constanţa 25. — Pe vasul „Regele Carol II" care se întorcea spre ţară, a fost descoperit şi arestat cel mai mare contrabandist de stupefiante din lume, un anume Kanarges, supus american.

El este urmărit de poliţia din New-York pentru trafic de stupefiante.

In ultimele două luni, Kanarges a trecut prin 10 ţări, reuşind să introducă în porturi, cantităţi mari de stupefiante.

Acum el se îmbarcase pe bordul vasului românesc cu intenţiunea de a se refugia în Grecia sau în România.

Numiri în învăţământul din Iaşi

Dl. prefect de judeţ T. Frangulea, care se află la Bucureşti, a lucrat împreună cu dl. ministru I. Petrovici la noile numiri în învăţământul local.

Dl. prof. M. Rădulescu de la liceul Internat a fost numit inspector general al învăţământului pentru filosofie; dl. prof. N. Iordanian, inspector secundar al regiunai Iaşi; d. prof. I. Popescu, director la liceul comercial; dl. profesor I. Stoian, director la şcoala normală „Vasile Lupu"; dl. Dobreanu, director la gimnaziul „Ştefan cel Mare"; dl. M. Hulubei, inspector şcolar al înv. primar; dl. P. Spiridon, inspector al învăţământului particular-regiunea Iaşi.

*

In urma stăruinţei d-lui prefect Frangulea, ministerul a aprobat înfiinţarea a 6 noi posturi în oraşul Iaşi şi a unui post în com. Glăvăneşti, după cererea locuitorilor.

S'a aprobat detaşarea doamnelor Valeria Horga la şc. Principesa Maria Nr. 4 în locul d-nei Tereza Ionescu, retrasă; şi Ştefania Miron, de la Tupilaţi (Fălciu) la Revizoratul şcolar Iaşi.

*

Tot în urma intervenţiei d-lui Frangulea, ministerul cooperaţiei a aprobat 100 vagoane porumb, spre a fi împărţit la sătenii din judeţul nostru.

Porumbul va sosi în cursul săptămânei viitoare.

Complot anti-regalist în Grecia

Un atentat zădărnicit la timp. Amestecul unor politicieni

Atena 25.— Agenţia telegrafică elenă transmite:

Mai mulţi oameni politici din vechile partide au încercat să turbure liniştea ţării, împrăştiind manifeste prin care îndemna poporul la răscoală.

Ei au fost invitaţi să părăsească Atena.

Budapesta 25 — Ziarele publică telegrame din Sofia în care se anunţă că la Atena s'ar fi pregătit un atentat împotriva regelui George al Greciei.

Atentatul urma să se producă la catedrala oraşului, în timpul cununiei prinţului Paul.

El a fost descoperit la timp, astfel că a putut fi evitat.

Conducătorul complotiştilor era Policronopulos, şeful poliţiei din capitala Greciei, care a mai pregătit atentatul împotriva lui Venizelos şi altele.

Se urmărea suprimarea regelui şi a primului ministru Metaxas.

Recepţia la Palat

a decoraţilor ordinului „Ferdinand"

Bucureşti 25. — Aseară la ora 9, s'au întrunit la Palatul Regal decoraţii ordinului „Regele Ferdinand", participând la masa prezidată de M. S. Regele.

Suveranul s'a întreţinut cu toţi cei prezenţi, discutând mai ales cu d-nii Goga, Iorga şi Vaida,—şi cu preotul Moţa de la Orăştie.

La ora 11, invitaţii s'au retras.

Ţărăniştii n'au participat.

Se verifică situaţia avocaţilor evrei

în toate barourile din ţară

Bucureşti 25.—Comitetul Asociaţiei generale a avocaţilor creştini din România a ţinut şedinţă sub preşedinţia d-lui Slătineanu.

S'a hotărât să se ceară tuturor asociaţilor judeţiene ca să intervină prin consiliile de disciplină ale barourilor şi pe baza hotărârei Asociaţiei din 18 Ianuarie curent, să se aplice imediat noua lege de revizuire a cetăţeniilor obţinute după 1918.

Avocaţii străini înscrişi în barouri după 18 Noembrie 1918 vor fi suspendaţi până la verificarea situaţiei lor.

Acei găsiţi în neregulă, vor fi excluşi din barouri.

Parastasul pentru prof. Şumuleanu

Implinindu-se 40 de zile dela moartea profesorului Corneliu Şumuleanu, din iniţiativa „Ligii Culturale" de sub preşedinţia d-lui prof. univ. Dumitru Gazdaru, s'a oficiat un parastas ieri dimineaţă.

Intâi s'a oficiat un polihroniu la biserica St. Spiridon, de către un numeros sobor de preoţi în frunte cu părintele prof. univ. Valeriu Iordăchescu vice-preşed. „Ligii Culturale".

Apoi asistenţa s'a dus la cimitirul „Eternitatea", la mormântul profesorului Şumuleanu unde s'a făcut slujba de parastas.

La această pioasă solemnitate au luat parte numeroşi prieteni şi colegi ai defunctului, printre care d-na Şumuleanu, d-nii prof. Dimitrie Gazdaru, Petre Dragomirescu, dr. Tănăsescu, Ventonică etc.

Cetiţi „Opinia"

Ţărăniştii au obţinut locul al treilea

pe buletinele de vot

Bucureşti 25.—Comisia centrală electorală a judecat Duminică şi Luni contestaţia introdusă de d. Iuliu Maniu, în legătură cu depunerea listelor pentru alegerile din 4 Martie.

Comisia a admis contestaţia partidului naţional-ţărănesc, astfel că s'a schimbat ordinea de pe liste, în modul următor: guvernul, liberalii, naţ.-ţărăniştii, vaidiştii, legionarii, frontul ostăşesc naţionalist şi iunianiştii.

*

Dl. Iuliu Maniu, care urma să plece în Ardeal, a rămas în capitală reţinut de evenimentele politice.

D-sa a desmint că s'ar duce tratative pentru o împăcare cu dl. Vaida.

Gărzile ţărăneşti

Din cercurile ţărăniste se afirmă că se reexaminează posibilităţile de reorganizare a gărzilor.

Gărzile vor avea ca şi în trecut o organizare pe unităţi teritoriale. In Ardeal şi Banat ele vor funcţiona sub vechea denumire: „Gărzile luliu Maniu".

Comandantul gărzilor va fi în vechiul regat d. general Rujinschi, iar în Ardeal şi Banat d. Ilie Lazăr, fost deputat.

Noile gărzi ţărăneşti vor avea acelaş caracter de apărare cetăţenească.

Astăzi, d. luliu Maniu va avea o consfătuire cu comandanţii vechilor gărzi ţărăneşti cărora le va da instrucţiuni pentru reorganizarea acestor unităţi naţional-ţărăniste.

Defecţiune

Cernăuţi 25. — Cunoscutul fruntaş ţărănist D. Moldovan, împreună cu un grup de partizani, au demisionat de la naţional-ţărăniştii şi au trecut în partidul d-lui Iunian.

Dl. Argetoianu caută cartelurile electorale

Duminică s'a întrunit comitetul executiv al partidului agrar, sub preşedinţia d-lui C. Argetoianu.

S'a redactat un comunicat în care se arată că faţă de actuala situaţie politică, partidul agrar hotărăşte să se abţină de la viitoarele alegeri legislative.

„Totuşi, în cazul în care partide sau grupări, în urmărirea aceloraşi scopuri politice vor hotărâ să participe la alegeri, partidul agrar va putea încheia cu ele eventuale cartele electorale".

Moartea prof. Nanu-Muscel

Bucureşti 25.—Astăzi după amează are loc înmormântarea prof. dr. I. Nanu-Muscel.

Corpul defunctului se află depus la Facultatea de Medicină.

ORA 12

Acţiunea dizidentă a d-lui Petre Ghiaţă

Bucureşti 25—La acţiunea d-lui Petre Ghiaţă au aderat până acum 120 de foşti parlamentari liberali.

Se pregăteşte o mare demonstraţie în judeţele Ilfov, Vlaşca, Ialomiţa şi Dâmboviţa.

Noua grupare, botezată partidul liberal-hasiş „I. G. Duca" va depune liste în actualele alegeri.

Consiliu economic

Bucureşti 25.— In cursul acestei săptămâni se va întruni un consiliu economic, sub preşedinţia d-lui Oct. Goga.

Se va discuta ieftenirea altor articole de primă necesitate.

Conferinţa prefecţilor

Bucureşti 25.—Azi dimineaţă s'a întrunit ultima conferinţă a prefecţilor din Ardeal şi Banat.

Participă şi d-nii Oct. Goga şi Armand Călinescu.

Incidente la graniţa ruso-estonă

Moscova 25.—Din nou s'au produs incidente la graniţa ruso-estoniană.

Un grănicer sovietic a fost omorât.

Comisarul poporului la afacerile externe a trimis o notă de protest guvernului estonian.

Numeroşi evrei din România voesc să plece în Palestina

Bucureşti 25.—Eri s'a ţinut o conferinţă a organizaţiei sioniste din România.

S'a hotărât trimiterea a doi delegaţi la Londra, care să ceară ca guvernul englez să mărească numărul certificatelor de emigrare în Palestina.

Se crede că prin această măsură, a putea pleca 10.000 familii de evrei din România în Palestina.

A dispărut Warner Oland

Los-Angeles 25.—Provoacă mare senzaţie în lumea cinematografiştilor, dispariţia artistului Warner Oland, creatorul tipului detectiv Charlie Chan.

Warner Oland a dispărut de câteva zile, fără să se ştie nimic de soarta lor.

Regizorii săi au rămas cu filmul neterminat, concediind tot personalul.

Cu toate cercetările, Warner Oland încă n'a putut fi găsit.

INFORMAŢII

x Curtea cu Juraţi a condamnat la 6 ani închisoare pe Nec. Zaicenco şi la 1 an pe D-tru Sandu, autorii atacului banditesc săvârşit în vara anului trecut, la atelierele c. f. r. Nicolina.

x Primăria Municipiului a intervenit la tribunalul local pentru rezilierea contractului ce-l are cu I. Segal, concesionarul serviciului barometric.

x La administraţia financiară a sosit acreditivul pentru plata pensiilor pe luna Ianuarie.

Aceste plăţi se fac începând de astăzi.

x Dl. Gh. Boghiceanu, subinspector la muncă, a fost înaintat inspector.

x Membrii comitetului Blocului Pensionarilor sunt convocaţi la sediu, pentru astăzi după amează, ora 5.

Sunt de luat hotărâri importante pentru organizarea congresului de Duminică.

x Astăseară, „Teatrul vesel" din Capitală joacă la Trianon comedia „*Teoria Cocoşului*" cu marele comic Vasiliu-Birlic.

Biletele la agenţia „Gheorghiu".

x **Siropul Iodotanic Dr. Ratianu** aprobat de Consiliul Sanitar Superior, se recomandă cu mare succes copiilor lymfatici, anemici, scrofuloşi şi rachitici pentru purificarea şi regenerarea sângelui, înlocuind Untura de Peşte. Nu produce iodism. Depozit Farmacia Dr. Ratianu, str. Cuza Vodă 83.

Bună recompensă

Cine ştie unde se află

Anastasia Postalache

născută Luchian

din com. Bălăneşti jud. Lăpuşna, este rugat a înştiinţa la adr-ţia ziarului „Opinia" şi va primi o foarte bună recompensă.

SIDOLI

prezintă azi

Şedinţa secretă

cu Sabine Paters
Olga Tchekova
Ivan Petrovici

Al doilea film

Escadronul - alb -

PIERDUT Buletinul Populaţiei No. 36915 din 1926 pe numele de Froim Iţic din s'r. Arap No. 3.

Acest buletin se declară nul.

Const. Dafinescu cu nemărginită durere înştiinţează rudele şi prietenii încetarea din viaţă a scumpei lui soţii

Maria C. Dafinescu

Inmormântarea va avea loc în ziua de 26 Ianuarie orele 3 p. m., cortegiul pornind de la domiciliul defunctei Strada C. A. Rosetti 47.

Mult întristaţi: Didina soţie, Turel şi Viviana copii, Constantin şi Amalia părinţi, Mărioara, Aurelia, Olimpia, Teodora şi Maria surori, cu soţii şi copii, Mitică frate cu soţia şi fetiţa, Nathalie Ionescu, Eufrozina şi inginer N. Carpov, precum şi familiile Cazaban, Damian şi Haier au nemărginita durere de a face cunoscut încetarea din viaţă a mult iubitului lor

Theodor C. Apostoi

chimist Şef
Laboratorul de Chimie Iaşi
Decorat cu mai multe ordine din ţară.

Cortegiul funebru va pleca de la Biserica Sft. Spiridon Mercuri 26 Ianuarie ct. orele 14.

Familia Nedelschi mulţumeşte pe această cale Epitropiei Sf. Spiridon, Corului condus de dl. Sorin Vânătorul, precum şi tuturor aceloa cari au luat parte la marea durere suferită de ea, prin moartea iubitului şi neuitatului

Petre Nedelschi

ANUL XXXIV No. 9247

ABONAMENTE:
Lei 350. . . . . pe un an
„ 180. . . . . „ 6 luni
„ 90. . . . . „ 3 luni
„ 35. . . . . „ 1 lună
„ 1500. . . Instituții publice

Atelierele tipografice „Opinia"
IAȘI STR. LAPUȘNEANU 37

6 PAGINI 2 LEI

OPINIA

Ziar popular cotidian

DUMINICA 30 IANUARIE 1938

TELEFOANE
Redacția . . . . No. 1298
Administrația . . . „ 1299
Serv. de noapte red. . „ 1436
„ admin. . . . „ 1567

Redacția și Administrația
IAȘI STR. LAPUȘNEANU 37
Director: C. R. GHIULEA

BIBLIOTECA UNIVERSITĂȚII IAȘI

Din toată lumea

Iarăși Atlantida

Incepe să se vorbească din nou despre Atlantida, fabulosul continent cari, după legendă, s'a pierdut în ocean.

La Washington prof. W. H. Bradley, director al Institutului de studii geologice al Statelor Unite, a făcut de curând un raport asupra cercetărilor întreprinse de el, de mai mulți ani, din care rezultă că am număr de unsprezece probe scoase din fundul Atlanticului prezintă suprinzătoare analogii cu formațiile geologice ale coastei Portugaliei și golfului Biscaiei.

Aceste probe de rocă luate din adâncurile marine, ar arăta că un vast cataclism de origină vulcanică a turburat zona centro-orientală a Atlanticului, zeci de mii de ani mai înainte. Acest cataclism ar fi provocat scufundarea Atlantidei.

§§

Eroare tragi-comică

Intr'o parohie a orășelului canadez Hoedes, preotul tocmai făcea elogiul funebru în fața sicriului celui mort. Cu toate că vorbele lui erau pline de tristețe, el a observat că cei prezenți abia își țineau râsul.

Un alt preot a atras atenția parohului că el făcea elogiul funebru al unui distins avocat al orășelului care se găsea în asistență, în timp ce în sicriu se afla... soția acestuia.

§§

Cămila tunisianului

La Paris se dezbate acum un neobișnuit proces, care a provocat mare ilaritate.

E vorba de un cumsecade tunisian, Ben Moctar, care, împreună cu credinciosa-i cămilă, a lucrat în Expoziția recentă, plimbând mii de copii și străini, printre minunile expuse. Vara și chiar toamna el își adăpostea scumpu-i animal în grajdul dela marginea expoziției. Dar mai tirziu când clima europeană se arăta aspră, tunisianul începu să fie îngrijorat de soarta cămilei sale.

Ben Moctar, fără să mai stea mult pe gânduri, apucă de căpăstru cămila și spre hazul trecătorilor, o duse la el acasă, o urcă în odaia sa și-i puse paie sub cap.

E drept, cămila nu e tocmai o fiară periculoasă; dar are un miros cam.. tare și diminiața obișnuiește să scoată niște sunete prea puțin plăcute.

Cellalți chiriași protestară zgomotos și cerură intervenția poliției. Ben Moctar însă arată flegmatic contractul de închiriere, unde scria, că n'are voie să aducă câini sau pisici, dar despre cămile nu se pomenea nimic. Justiția a amânat deocamdată pronunțarea.

§§

O capră scumpă

O casă de filme din Hollywood avea nevoe de o capră. Și a anunțat concurs pentru capra cea mai arătoasă și cu behăitul caracteristic.

Numeroși țarani americani, cu caprele după dânșii, au invadat cetatea filmului. Dapă o atentă cercetare, a fost aleasă una din capre pentru care s'a plătit o sumă echivalentă cu peste 100.000 lei.

Scumpă capră, orcât de frumos ar behăi!

§§

Un orologiu solar

Parisul va avea curând un orologiu unic în Europa. Va fi un orologiu solar, în piața Concordiei, în jurul vestitului obelisc.

Pe plăci de aramă fixate în trotuar, în jurul pieței, vor fi însemnate ceasurile și minutele. Iar rolul de minuntar îl va juca umbra obeliscului. Această umbră se va mișca după poziția soarelui pe cer și va arăta ceasurile, cu o preciziune desăvârșită.

Acest ceas natural nu se poate defecta decât când... cerul e acoperit de nouri. Insă e un defect deasemenea natural și trecător.

Câțiva șefi de organizații liberale vor fi schimbați după alegeri

E vorba ca șefia la Iași să revie d-lui Gh. Brătianu

Comisiunea însărcinată de conducerea partidului național-liberal, cu desemnarea capilor de listă, și-a terminat lucrările.

In ședința de Joi, au fost desemnați ultimii capi de listă, în toate cele 72 circumscripții electorale.

Cel mai discutat județ a fost Putna, unde nu s'a putut ajunge la o înțelegere până în ultimul moment, dat fiind că acolo era în joc însăși situațiunea d-lui N. Săveanu.

Soluțiunea la care s'a oprit comisiunea pentru acest județ, în ultima ei ședință, a fost aceea a candidaturei d-lui C. Brătianu în capul listei și a d-lui Giurăscu al doilea pe listă.

Cu determinarea capilor de listă nu s'a sfârșit însă și cu mult spinoasa problemă a șefilor organizațiilor liberale locale.

Chestiunea aceasta a rămas în suspensie până după alegeri.

*

Se afirmă că în multe părți șefii de organizațiune județeană vor fi schimbați la terminarea luptei electorale.

In cercurile liberale din Capitală se afirmă că chiar la Iași ar urma să se producă o astfel de schimbare. Și anume, șefia organizațiunei locale e să fie preluată de dl. Gh. Brătianu, —dl. V. Iamandi urmând a trece ca vice-președinte, alături de dl. C. Toma, care nu voește a-și deplasa sediul politic la Botoșani.

Se pare că alături de unele cercuri politice din Capitală, se găsește pe aceiaș linie, în această direcțiune, și un însemnat grup de intelectuali locali dinăuntrul și din afară organizațiunei liberale, profesori universitari și liberi-profesioniști liberali, care nu au putut activa până astăzi în organizațiunea liberală eșană, din cauza fizionării puțin proprice prezenței intelectuale, pe care a avut-o organizațiunea liberală din cea de a doua capitală a țării.

*

Acțiunea celor de la centru, ce voesc a schimba conducerea organizațiuni liberale ieșene, are două puncte principale de reazăm: unele fapte de la Epitropia Sf. Spiridon și activitatea cam slabă dela prefectura de județ.

Cercurile conducătoare liberale reproșează d-lui Victor Iamandi, că deși încunoștiințat din vreme, de unele întâmplări dela Epitropie, a lăsat totuși conducerea ei, până în ultimul moment în mâinele d-lui Rusovici, ajugându-se astfel la o situațiune delicată.

REP.

Uriașele înarmări ale Statelor-Unite

Inarmările navale iau proporții fantastice.

După exemplul Angliei, Italiei, Japoniei și altor țări, Statele-Unite americane au destinat dintr'odată un credit suplimentar de peste 1 miliard dolari (170 miliarde lei) pentru construcții navale.

Președintele Roosevelt a proectat sporirea flotei maritime, cu următoarele unități: 7 cuirasate; 2 vase port-avioane; 3 crucișătoare grele; 4 crucișetoare ușoare; 5 submarine; 30 distrugătoare; vre-o 50 unități auxiliare.

Această cursă nebună a înarmărilor dezorganizează economia statelor și va duce inevitabil la război!

*

In măsura în care își sporesc inarmarea pe apă, americanii au grijă și de înarmare în aer.

Guvernul Statelor-Unite a pus în construcție avioane de bombardament de tip nou. Avionul e mare și greu (cântărește 28 tone), are o viteză orară de 300 km. și o rază de acțiune de peste 7000 km.

Aparatul va avea pe bord un căpitan, un ofițer, un operator de radio, un inginer, un navigator și câțiva soldați care vor mânui mitralierele așezate pe aripi.

Guvernul american a proectat să construiască, în timp scurt, 100 asemenea aparate uriașe, care vor fi o înfricoșătoare armă a războiului de mâne.

CASCADA POFTELOR,

...de SANDU TELEAJEN

Ci'n pacea obidirii voastre
Ca'ntr'un întins adânc de mare
Trăiește 'nfricoșatul vitor
Al vremilor războinătoare

(Oct. Goga, „Poezii"
Edt. Cultura-Nat.
București)

Un camarad din generația tranșeelor, care, după examenul crunt trecut în fața morții pe fronturi, a preschimbat ca și mulți dintre noi uniforma și baioneta de atac, pe floreta, —ac de viespe—a scrisului și a gazetăriei, publica nu de mult un articol admirabil. Era vorba acolo de adevărata democrație din țările civilizate și de simulacrul de democrație din țara noastră. Atât felul cum se înțelege la noi politica cât și stăpânirele dintre partide, erau zugrăvite cu talent, iar eventualitatea instaurării unui regim de autoritate în fruntea treburilor țării,—pentru el, om cu convingeri de creapta—nu însemna o posibilă schimbare de metode.

Democrația rău înțeleasă, scria camaradul, democrația care în locul meritului, al pregătirei și al vredniciei a adus prin desmățul electoral, pofta de parvenire cu orice preț și ocuparea posturilor de răspundere de către neisprăviții oameni de casă ai politicianilor, a împărțit țara în două.

In administrație, cu prețul abdicării dela ideea și afirmarea demnității naționale, huzurește o ceată de prolitori. Jos, pe ogoarele de muncă, prin ateliere și birouri, agonizează marea masă tăcută și sârguitoare a milioanelor de țărani și orășeni, plătitori de biruri. Jos, trăiește armata anonimă care nu și-a precupețit sângele și jertfele nici în anii războiului, nici după război, trăiește și așteaptă zorile unui viitor mai bun, al unui viitor în care au crezut cei 800 mii de morți îngropați la temelia altarelor Marei Românii.

Și se întrista amar camaradul, se îndoioșa într'un pasagiu din articol, spre a fulgera cu blestem apoi în alte pasagii, pe toți oamenii politici români care nu înțelegeau să se ridice la înălțimea momentului istoric, ba, dimpotrivă, robi ai aritmeticii electorale, continuau să calce în picioare toate marile interese și comandamente naționale.

Cum în acel timp se vântura ideea unui guvern de dictatură, camaradul ziarist prindea în contur și, linii de foc următoarea realitate: „Guvern de dictatură la noi?... Dar toate guvernele de după război pot fi socotite dictatoriale. A devenit tradiție ca fiecare șef de guvern să lucreze după bunul lui plac. Are democrația și acest mare corectiv comod: se poate camufla în dictatură. Parlamentarii, ascultă și voiează orbește.

Legile, curg în cascadă și pentru că șeful lucrează ca un dictator, subșefii șefului îi urmează exemplul, se preschimbă și ei în subdictatură. Și iată cum țara romînească la fiecare schimbare de regim, se umple de la un capăt la altul de mii de dictatori și subdictatură democrați. Parlamentul ajuns fictiune, o răsfrânge în toată administrația și gospodăria țării, iar principiile democratice devin forme goale al căror rost e numai ca să umfle cu conținutul avantagiilor materiale buzunările flămânzilor democrați din opoziție".

Și, își încheia articolul, camaradul nostru de generație, cam astfel: „Dacă statul democrat romînesc e falimentar, și dacă e vorba să se instaureze și la noi o dictatură, o dorim, dar nu în aplicarea ei democrată și în metodele perimate, ci în aplicarea cerută de comandamentele mari naționale și morale: o conducere autoritar-romînească, dreaptă, cinstită, și vrednică"..

Știu că mulți camarazi de generație n'au uitat cuprinsul articolului rezumat mai sus „Purtăm pe trupuri florile ră-

(Continuare în pagina 2-a)

Primejdia navigației în apele chineze

In locul luptelor din China, armata și în special aviația japoneză nimerește uneori vase engleze și americane,—ceia ce provoacă conflicte diplomatice destul de dese și periculoase.

Astfel, pe fluviul Yang-Tse-Kiang, lângă Nanking, canoniera engleză „Lady Bird" a fost serios avariată de bombele avioanelor japoneze (cum arată clișeul).

Starea de încordare între Japonia deoparte, iar de cealaltă parte State'e Unite și Anglia, e destul de îngrijorătoare.

Prinții Jugoslavi

Regina Mărioara a Jugoslaviei se află la Londra, împreună cu doi din fiii ei, prințișorii Tomislav și Andrei (în clișeu). Prințișorii vor fi instalați în colegiul Sandroyd-Surry, denumit „școala prinților".

Criză matrimonială

de MARGARETA ZOSIN

Din moment, ce dela tribuna publică, oameni de competința domnului profesor P. Niculescu, vin să ne vorbească despre o criză matrimonială, înseamnă că această criză există și în țara noastră oricât de puțin acută ar fi ea. Dat fiind că în alte țări această chestiune constituie o problemă destul de gravă, e bine să se discute și la noi public și cât mai adânc, pentru a se lua măsuri de îndreptare, până nu a fi prea târziu.

Când lucrurile sunt greu de discutat, un proverb francez ne trimite să căutăm vinovatul în persoana vreunei femei, care cu siguranță că a condus intriga.

Se pare că și criza matrimonială este atribuită tot marelui vinovat—femeia—o anumită femeie: *funcționara.*

Astfel fără drept de a-și legifera situația față de sine însăși și fără drept de a cere în căsătorie un bărbat, ea rămâne totuși condamnată de a nu fi putut încurca la ofițerul stării civile, mulțimea de cerbatari care doiesc fără grijă în toate instituțiunile.

Să se concedieze toate funcționarele pentruca, ad-hoc, să nu mai existe nici fete bătrâne, nici soți nefericiți, nici copii flămânzi.

Dar numai acest fel de muncitoare trebuiesc redate Căminului pentru a-l parfuma cu zâmbetul ei lipsit de grijă?

Milioanele de țărance depe întinsul țării, care-și lasă puzderia de copii în paza Celui de Sus, nu trebuie să-și mărginească activitatea la umbra nucului din bătătură?

Țăranul nu înțelege vraja sublimă a duioșiei?

Miile de muncitoare din fabrici și din ateliere, care-și lasă copiii închiși cu cheia, care nu trebuie să rămână în mijlocul lor?

Muncitorul întunecat n'are nevoie de un cuvânt de balsam când trupu-i cald ostenit lângă vatră?

Desigur, asta-i altă socoteală! Aici femeia muncește pe cont propriu. Munca ei în afara căminului, impusă de greutățile unui traiu, pe care soțul nu le poate învinge, nu este dobânda unui capital înscris în bugetul statului și deci nu poate deștepta apetitul nici unui politicios.

Rămân contestate numai femeile funcționare, al căror viitor nu-i greu de loc de prevăzut.

Sunt de altfel convinsă, că mulțumirea deplină a unei femei nu poate exista decât într'un cămin statornicit prin grijile și bucuriile creșterii copiilor.

Cu toate protestele tineretului nostru de azi iluzia căminului ideal stârnește undeva în subconștientul lor, de unde otrăvește tot sufletul îndărătnicilor neînțelegători,

A nega aceasta, înseamnă a nesocoti cea mai sublimă calitate din sufletul femeiei, aceia a puterii ei dragoste și sacrificiu.

Tipul femeiei funcționare l-a impus viața mai ales prin golul lăsat de marele război și prin concurența la care a fost silită tocmai din cauza pierderii idealului ei în căsătorie.

Dacă ar fi ceva de discutat în privința acestei categorii muncitoare, apoi nu dreptul ei de a fi înscrisă în buget ar trebui lămurit, ci criteriul de selecționare a elementelor, pe care l-a înscăunat politicianismul. Asta formează însă o altă latură a chestiunii, care trebuie descusută altădată.

Căsătoriile, ce se fac acum, nu mai prezintă nici o garanție, căci în căutarea acelei „himere" de fericiri, care a cam înebunit lumea, femela este părăsită adesea în pragul bătrâneții, pentru a face loc uneia mai tinere.

Copiii noștrii asistă neputincioși la sforțările părinților de a le face drum în viață și povoară cu ei în suflet chipul afumat al mamei, încruntarea tatii și amintirea privațiunilor ce le-au fost impuse de lipsuri.

Atâta vreme cât vor crește tără vre-un scop definit de viață, fie la orașe, fie la țară, unde se prevede un proletariat agricol, ei vor alcătui cel mai puternic avertisment dat căsătoriilor viitoare.

Criza matrimonială constitue criza copiilor noștri, care nu pot fi ajutați nici măcar cu gratuitatea școlii primare, rămasă numai pe Martie.

Greutățile creșterii tineretului și perspectivele întunecate ale viitorului au și creiat deocamdată asociația falșă și dăunătoare, dar de bun traiu a căsătoriei fără copii.

Nu pas numai și căsătoria liberă destul de avansată și așa, va face concurență serioasă celei legale.

Redee-se copiilor noștri speranța vieții, redee-se nădejdea viitorului și fetele vor învăța dela mamele lor, că suprema mulțumire a femeii de toate vrâstele nu poate fi decât căminul.

Margareta Zosin

SIDOLI

prezintă azi

2 filme mari într'un program colosal —

Şedinţa secretă

cu Sabine Paters
Olga Tchekova
Ivan Petrovici
Extraordinarul film italian de uriaşe proporţii

Al doilea film

Escadronul - alb -

Complectare Jurnal Sonor

CINEMA PHOENIX

CU 8, 10 ŞI 13 LEI
Astăzi până Duminică inclusiv
2 opere monumentale 2
CHARLES BOYER
JEAN ARTHUR
n —

Istoria se scrie noaptea

Al doilea film

Păpuşa diabolică

cu Lionel Barymore

Complectare: Jurnal sonor

Dr. Gancevici
consultă
BOLI DE PIEPT
Str. Lăpuşneanu 19
Lun, Mercuri şi Vineri
între orele 1—4 p. m.
Telefon 1486

GRIPA! dacă vreţi să o preveniţi luaţi zilnic 2-4 pastile **TESTA**
Cel mai bun antigripal
LA FARMACII ŞI DROGUERII

DOCTOR
Eugen I. Ionescu
Medic Şef al Ambulatorului Antiveneric No. 2
Asistent Universitar
Specialist în boli de piele, sifilis şi venerice
Zilnic consult 8—10 a. m. şi 6½—8½ p. m.
Iaşi, str. Cuza Vodă 42
(casele fost Cristofor vis-a-vis de Camera de Comerţ

Doctor
Adrian Ştefănescu
Medic de Spital
Boli interne şi nervoase
METABOLISM BAZAL
Consult 4—6 p. m.
Str. Tăutu No. 2
Telefon 2269

Crema de lăcrămioare
curăţă, albeşte şi catifelează pielea. Depozit Farmacia Dr. Beceanu Piaţa Halei Iaşi.

GALOŞI ŞI ŞOŞONI
CHILIPIR
de la 120 lei perechea
LA DESFACEREA
DIN STR. ANAST. PANU 56
vis-a-vis de Biserica Sf. Nicolae

Institutul de Electro-Radiologie medicală
Dr. GH. COSTIN
Medic radiolog la Dispensarul pentru Profilaxia Tuberculozei şi Asigurări Sociale Iaşi
Examene radiologice pentru Plămâni, inimă, stomac, intestine, ficat, rinichi, oase.
Consult 3—5 p. m.
şi după rendez-vous
IAŞI, PETRU RAREŞ 9

Quadrat Riga

DOCTOR
GR. A. DIMITRIU
Asistent al Clinicei Dermato-Sifiligrafice
BOLI DE PIELE - SIFILIS
— VENERICE —
Const. 2—4 şi 6—8 d. a.
în strada Mărzescu No. 4

DOCTOR
SOLO SCHREIFEL
Specialist în
Boli de piele
Venerice, syfilis
Diagnostic precoce al sifilisului prin examenul ultra-microscopic
DIATHERMIE
Raze Ultra-Violete
Consultaţii şi tratamente
7—10 dim. şi 2—9 seara
Str. Anastasie Panu 70
TELEFON 2110

DOCTORUL
R. DAMSKER
Medic de Spital
Str. Ghica Vodă No. 39
între 7-9 şi 3-6
MEDICINA INTERNA
Boli de inimă plămâni—rinichi

Durerea de dinţi dispare cu DALIN

TYP
Purgativ neîntrecut

Mica Publicitate

PIERDUT Buletinul Populaţiei No. 30516 din 19 Oct. 1925 pe numele de Moise Strul Herman din str. Victor Place No. 3.
Acest buletin se declară nul.

PIERDUT Buletinul Populaţiei Iaşi No. 46878 din 1932 pe numele de Leiba Şulem Uşer din Iaşi str. Bularga No. 13.
Acest buletin se declară nul.

DE VÂNZARE pui de spitz veritabili. A se adresa la ziar.

DE VÂNZARE în condiţii favorabile, imobilul din strada Apeduc No. 23, având tot confortul şi grădină cu flori şi pomi fructiferi, aproape de Piaţa Halei şi centru.

SE CAUTĂ MAISTRA, absolventă de Şcoală Profesională, secţia croitorie Str. Cuza Vodă No. 22 Şcoala „Hristache Zănescu".

FraţiiPogor
caută vânzător cinstit, harnic şi priceput.

România
Tribunalul Jud. Iaşi secţia III
PUBLICAŢIE DE VÂNZARE
No. 206 din 28 Ian. 1938

Prin cererea înreg. la No. 9777 | 1936, Florica Ciurea, Lucia Rotaru şi I. Rotaru soţ uzufructuar dotal şi pentru autorizare, toţi dom. Iaşi str. Sf. Sava No. 10, au cerut ieşirea din indiziziune a imobilului situat în Iaşi str. Sf. Sava No. 10 şi Tribunalul local S. 4-a prin sentinţa No. 87 | 937 a hotărât ieşirea din indiviziune din imobilul menţionat a moştenitorilor după cum urmează:

Florica Ciurea şi Lucia Rotaru câte 3 | 8 din imobil, iar Elena Carmen Poruzan 2 | 8 din acelaş imobil, numind expert pentru evaluare pe dl. Inginer M. Stoian şi care făcând expertiza imobilului a opiniat că nu se poate divide comod în natură şi trebue vândut prin licitaţie publică, care este descris astfel:

Se găseşte în Iaşi str. Sf. Sava No. 10, mergându-se la răsărit cu proprietatea Boghen şi Şcoala Sf. Sava, la sud proprietatea Agăgeanu, la apus proprietatea Himelbrand, Stănescu şi Berenştein şi la nord cu str. Sf. Sava şi se compune dintr'un teren în suprafaţă de 1486 m. p. pe care se află un corp principal de clădire compus din 5 camere, antret, cămară, cerdac, bucătărie.

Construcţia este de cărămidă pe fundaţie de piatră şi acoperită cu tablă neagră, camerele zugrăvite, sobele de zid, duşamele şi parchet în două camere în stare potrivită de întreţinere.

In curte se mai află closetele, o magazie de zid şi una de scânduri.

Intreg imobilul este evaluat de expert la suma totală de 845.300 lei.

Prin jurnalul No. 10650 | 937 Tribunalul Iaşi Secţia 4-a a dispus trimiterea dosarului la Trib. Iaşi Secţia III-a pentru facerea formalităţildr de vânzare prin licitaţie publică pentru ieşirea din indiviziune reducând preţul dela care să înceapă licitaţia la suma de lei 600.000.—.

Tribunalul Iaşi s. 3-a pe baza cererei înreg. la No. 1327 | 938, a fixat termen de vânzare la 3 Martie 1938.

Se încunoştiinţează că vânzarea şi adjudecarea acestui imobil va avea loc în pretoriul Trib. Iaşi Secţia III-a în ziua de 3 Martie 1938 ora 13, începându-se licitaţia publică dela suma de lei 600.000 conform jurnalului Trib. Iaşi secţia 4-a No. 10650 | 937.

Dosar No. 504 | 937
Preşedinte, I. STĂNCULESCU
Portărel, Gh. Sava

Pistruii îi înlăturaţi sigur cu unicul preparat inofensiv: Loţiunea Khasya.
Depozit: Farmacia Pollak
Str. Ştefan cel Mare. Telefon 235

Consfătuirea şefilor de servicii al primăriei locale

La primăria locală a avut loc ieri o şedinţă a tuturor şefilor de serviciu, prezidată de d. col. Adam-vice primar, asistat de d. av. Chiril Dragan, secretarul general al instituţiei.

Dl. C. Drugan a arătat că, conform art. 201 din legea ad-tivă, se prevede că cu 45 de zile înaintea începerei anului financiar, prefecţii sau primarii, în colaborare cu delegaţiile respective, vor avea întocmit programul de lucrări pentru anul viitor şi proiectul de buget.

In a doua comunicare, d-sa arată că atribuţiunile Comisiei Interimare sunt aceleaşi pe care legea le dă consiliilor comunale.

S'a luat apoi în discuţie situaţia diurniştilor. Majoritatea din ei, sunt elemente tinere şi cu prea puţină experienţă.

Se propune ca toţi şefii de birouri să le dea cuvenitele îndrumări şi să-i aşeze pe lângă funcţionarii mai vechi şi cu experienţă, pentru a-i deprinde cu serviciul.

REP.

Adunarea generală a Epitropiei Bisericii Toma Cozma

Alegerea noilor epitropi şi consilieri

Zilele trecute a avut loc adunarea generală a Parohiei bisericii Toma Cozma. Au luat parte, toţi membrii epitropiei.

*

Au fost aleşi ca epitropi d-nii: Bădărău T. A. prof. secundar, Andriescu Const. institutor pensionar, Moţoc Grigore fost director P. T. T. Grumăzescu Mihai, prof. pensionar, Leahu Gh. „chestorul poliţiei.

A urmat apoi alegerea noilor consilieri parohiali în persoana d-lor: col. pens. Adam Ioan, lt. col. Nicu Dobrovici, Frimu Aurel directorul general al Epitropiei Sf. Spiridon; prof. univ. Gazdaru Dumitru, dr. Gheorghiu Alex., col. pensionar Ionescu Alexandru, Matasaru Lascăr fost inspector şcolar; Papastopol Mauriciu prof. secundar, ing. Mircea Petrini directorul Manufacturei C. A. M., Cristache Cristea moşier, prof. univ. Fedeleş Const., Tăutu Costică dir. Uzinei electrice, Nuţă Alexandru avocat, Scriban August prof; Climescu Dumitru antrepenor, col. Constantinescu, apoi d-nii Anghel Ion, Fântânaru Vasile, Miron Pavel, Baltac Dumitru din cartierul Bădărău şi Rotaru Mihai, Sfichi Gheorghe, Tudorache Gheorghe, Lungu Ion, din cartierul R. M. S. precum şi Toma Spiridon, Lipşa Ioan, Corozel Gh., Dum. Moraru, din cartierul Şipoţel Ponoaia.

Supleanţi au fost aleşi d-nii: Chelm. Gh. Lupuşor Alex. Pain Const., Sorea Gh., Buhac Gh., Gheorghiu Ioan, Niculescu Dum., Postăvaru Dum., Todirică Gh., Grigori Apetrei, Smirnov Andrei, Smirnov Adrian, Ermacov Ioan, Brahă D., Cozma Vasile, din cartierul Bogdan.

Programul consiliului parohial

Noui epitropi şi noul consiliu au trecut imediat la stabilirea programului de activitate a acestei parohii.

In linii generale s'a stabilit următoarele:

1) Terminarea plăcilor pentru reparaţia radicală a bisericii şi a dependinţelor ei.

2) Formarea unui fond permanent al bisericii din contribuţiile regulate lunare, conform prevederilor legii bisericeşti.

3) Reinceperea activităţii religioase, culturale şi naţionale prin Ateneul popular „Toma Cozma" al acestei biserici.

4) Infiinţarea unui cor bisericesc şi naţional.

Organizarea asistenţei parohiale sociale

Punctul principal din programul noului consiliu parohial, este organizarea unei serioase asistenţe sociale în parohie, pentru ajutorarea sărăcilor, înfiinţând o cantină şi un dispensar, căutând a ridica şi înfiinţa o casă de stat şi de îndrumare, cu paraclis, cu şcoală de copii mici, cu baie populară, cu sală de conferinţă etc., în cartierul periferic „Petre Bogdan".

Această iniţiativă pe care a luat-o noul consiliu merită toată atenţiunea şi sprijinul tuturor oamenilor de bine, şi în special sprijinul financiar al autorităţilor şi instituţiilor competinte.

VIG.

Cascada poftelor

(Continuare din pagina 1-a)

nilor închise şi pe piept semnele unor fapte de arme care nu intrat de mult în istorie. Avem azi un guvern de autoritate, un guvern chemat să afirme primatul sufletului şi al muncii constructive româneşti. In fruntea acestui guvern stă cel mai mare cântăreţ al aspiraţiilor neamului asuprit de vechile stăpâniri Austro-Maghiare, poetul Octavian Goga, umăr la umăr cu Patriarhul Ideiei naţionale profesorul A. C. Cuza. Cu credinţele secundului şi cu versurile primului, versuri pe care le declamam soldaţilor, ne-am aruncat noi, ofiţerii activi şi de rezervă ai generaţiei dela 1916—1918, în vîrtejul atacurilor dela Cerna, Jiu, Dragoslave şi Mărăşeşti.

Ştim că cei doui fruntaşi ai guvernului sunt pătrunşi de tot greu şi totă răspunderea misiunii ce şi-au luat în faţa istoriei. Cu grije ne întrebăm, *cunoscând tirania electoralului devenit tradiţie după război*— ei care au tăria morală cerută de vreme: *vor fi ajutaţi s'o aibă*, ca să instaureze o eră de pace, de muncă şi de dreptate românească în ţara pe care sufletele marilor înaintaşi şi străbuni ctitori, au creat-o cu braţele şi piepturile noastre?.. Va avea actualul guvern curajul să alunge de lângă sine acea zestre electorală care mişună în jurul tuturor guvernanţilor noui a schimbările de regim?

Dorim din suflet pentru însănătoşirea morală a întregului neam romanesc, ca jertfele noastre ale celor din generaţia tranşeelor, să nu fi fost de prisos. Viaţa unui popor de regi şi de ciobani, popor ce poartă pe umeri toată vechimea apelor şi munţilor dacici, are dreptul să bată la porţile istoriei, aşa cum au visat-o cronicarii.

SANDU TELEAJEN
Iaşi, 28.I.938

x Autorităţile din Botoşani cercetează pe d-nii dr. Emil Tăutu preşedintele comunităţei israelite şi rabin şef H. Braunştein, acuzaţi de sabotaj şi de îndemnul populaţiei la insurecţii.

Stiri Judiciare

Judecătoria ocol II urban a condamnat la amendă pe d. Iancu Polak din str. C. Negri 75, pentru faptul de distrugere, reclamat de vecinul său d. Herman Rozenthal.

*

Comerciantul Riven Flaişer din str. Pantelimon 30, a făcut apel la tribunal, fiind condamnat pentru faptele de injurii şi loviri la 2000 lei amendă.

*

Parchetul local a trimis în judecată, sub stare de arest, pe Herşcu Caulman din str. Broscăriei, autorul furtului de plumb dela Spitalul Israilit.

*

Parchetul locnl a primit o reclamaţie contra d-lui Grigore Gheorghiu fostul primar al com. Mogoşăşti jud. Iaşi, învinuit că ar fi comis o serie de nereguli.

*

Au fost trimişi în judecata tribunalului soţii Ecaterina şi Vasile Lungu din Cartierul Voevod Mihai, autorii furtului de ţevi dela Societatea Apelor.

*

D. Iancu Chifor din com. Scheia jud. Vaslui, a făcut cerere de reabilitare, fiind condamnat la 2 ani închisoare pentru falş în acte publice, pedeapsă pe care a executat-o în închisoarea Doftana.

*

Tribunalul local secţia IV, se pronunţă astăzi în procesul de denunţare calomnioasă întentat de d. Herman Schop din str. Lozonschi, contra comerciantului Jack Nimovitz din str. Ştefan cel Mare.

Cu ocazia unui incendiu suferit de d. Nimovitz, acesta l'a acuzat pe Herman Schop de şantaj, în senzul că ar fi cerut o sumă de bani ca să nu declare că focul a fost pus.

Succesul balului Regimentului 13 Dorobanţi

Sâmbăta trecută, în saloanele Cercului Militar din localitate a avut loc Balul anual al ofiţerilor Regimentului 13 Dorobanţi „Ştefan cel Mare". In sălile elegante şi luminate á giorni, a evoluat până în zori lumea cea mai selectă a oraşului plăcut impresionantă de sobrietatea clasică a balului pe care l-au dat anul acesta infanteriştii. O tombolă foarte frumoasă şi bine garnisită, a constituit punctul de atracţie al celor dintâi ceasuri, făcându-se ca toate biletele să fie vândute deja la miezul nopţii.

Din informaţii, am, aflat că succesul acestui bal se datoreşte faptului că, nu s'a urmărit decât realizarea unui succes moral pe care truda organizatorilor l-au avut şi meritat din plin şi nici decum realizarea vreunui beneficiu material.

Se poate spune că deschizând sezonul artificiilor şi carnavalului, Regimentul 13 Dorobanţi a reuşit cel mai frumos bal pe care l-am văzut, constituind tot odată o grea piatră de încercare pentru celelalte baluri care vor urma ale altor unităţi din garnizoană.

Spectator

Mâine, are loc la Iaşi

Congresul regional al pensionarilor publici

Mâine dimineaţă la ora 10 a. m. are loc în sala cinematografului „Phoenix", marele congres regional al pensionarilor şi funcţionarilor publici. Vor lua parte mai multe delegaţii din Moldova, Basarabia şi Bucovina.

La ordinea zilei, chestiuni care privesc situaţia pensionarilor.

Consfătuirea antreprenorilor constructori şi maeştrilor de specialitate

In curtea Bisericii Bărboi, la sediul „Soc. Veteranilor de Război", a avut loc ieri o întrunire a antreprenorilor constructori şi maiştrilor de specialitate din localitate.

S'a luat în discuţie situaţia critică a acestei bresle, atât de năpăstuită.

A luat cuvântul d. *preşedinte Gh. Luchian*, care a arătat scopul pentru care s'a creiat corpul antreprenorilor.

D. Bulgaru membru în comitetul de conducere, arată concurenţa de care suferă meseriaşii creştini.

Au mai vorbit d-nii: C. Lascăr, Veruzi şi alţii, după care s'au hotărât următoarele: Demisia întregului comitet de conducere actual şi să se facă publicitate, în senzul ca toţi antreprenorii, inginerii şi meseriaşii români creştini din Iaşi, să se înscrie în număr cât mai mare, şi numai acei care au la bază titluri de capacitate.

După facerea înscrierilor, se va proceda la convocarea unei adunări generale, cu care ocazie se va alege un comitet, care va fi format şi din noii înscrişi.

S'a mai hotărât ca corpul Antreprenorilor din Iaşi, afiliat pe lângă Sindicatul Antreprenorilor Constructori din Bucureşti, să apere interesul fiecărui membru în parte în faţa autorităţilor.

Va lua apoi fiinţă o Cooperativă pentru aprovizionarea de materiale în comun, şi de a lua lucrări în antrepriză, în comun sau individual.

D. Luchian a încheiat şedinţa, cerând ca, acei care vor să se înscrie, s'o facă până la 1 Febr. crt., când urmează a lua fiinţă noua asociaţiune, compusă numai din elemente creştineşti.

V. G.

CINEMA SIDOLI — DE LUNI 31 IANUARIE
Grandioasa premieră—O super-producție vieneză, în regia genialului GEZA VON BOLVARY
Jurnalul unei fete de pension
cu minunatul ansamblu de la Burgtheater din Viena
ANGELA SALLOKA, HILDE KRAHL, LEOPOLDINE KONSTANTINE și compatriotul nostru RAOUL ASLAN
AL DOILEA FILM **REVOLTA IN CHINA** cu FAY WRAY și RALPH BELAMY

Instalarea comisiei interimare
a Camerei de comerț și industrie

Ieri a avut loc instalarea nouei comisii interimare a Camerei de Comerț și Industrie din localitate.

Au asistat d-nii: prefect Titus Frangulea, I. Mitescu, președ. Tribunalului secția IV-a grefier D. Luchian, Ștefan Gavrilași, președ. soc. „Solidaritatea", V. Arsenie, C. Căpriță, av. Alex. Pogonat, V. Gh. Mândru, Gh. Iancu ajutor de primar, I. Marcoci, cum și întregul corp funcționăresc al Camerei de Comerț, în frunte cu d. M. Șerbănescu, secretarul g-ral al instituției. S'a remarcat lipsa foștilor conducători.

D. prefect Frangulea dă cetire Decretului prin care se numește comisia interimară alcătuită din d-nii: Gh. Ștefănescu, Gh. Șușnea, Gh. Georgescu, I. Marcoci, Gh. Ch'rilă, M. Huștiuc, Alex. Țerek, Antonescu D., Al. Vasiliu și Gr. Onișor.

Apoi are loc o slujbă religioasă, oficiată de Preotul Bogdan, după care se trece la depunerea legiuitului jurământ.

Cuvîntările

La cuvântul d. *prefect Frangulea* **care spune între altele:**

„Am instalat astăzi noua Comisie interimară a Camerei de Comerț, și cred că am făcut o mare faptă românească în acest oraș.

Am cerut ca în fruntea acestei instituții să vie oameni cari să nu facă politică de partid. Cu toți să urmărim salvarea comerțului și a industriei. Sunteți oameni cinstiți și deci cred că sub conducerea dvs., comerțul și industria ieșană, se va ridica la cea mai înaltă treaptă".

In încheiere, d-sa promite tot concursul și urează spor la muncă.

*

D. Gh. Ștefănescu începe prin a relata că, în șirul de înfăptuiri al primului guvern naționalist din țara noastră, intră și faptul venirii la Camera de Comerț a unei conduceri pur românești.

In încheiere, d-sa declară că va domni desăvârșită cinste și solidaritate în birourile Camerei de Comerț și îngăduiește toată râvna sa spre binul mers al instituției.

Din partea funcționarilor a vorbit d. *M. Șerbănescu*, secretarul general.

Constituirea

La urmă se procedează la desemnarea noilor aleși pe clase.

La categoria comercianților au fost numiți d-nii: *Gh. Ștefănescu*-președinte și *Gh. Șușnea*-vice-președinte, după care urmează d-nii: *Gh. Georgescu, I. Marcoci* și *Gh. Chirilă*. La industriași d-nii: *M. Huștiuc, Alex. Țerek, A. Antonescu, Al. Vasiliu* și *Gr. Onișor*.

După instalare, d. prefect însoțit de noui membrii ai comisiei interimare, s'a retras în biroul președințial, unde a avut loc o consfătuire.

S'au discutat diferite chestiuni în legătură cu alegerile cari au loc în ziua de 18 Februarie crt.

Cu această ocazie aflăm că se va reduce numărul membrilor dela 45 la 21.

VIRGIL GH.

O excursie în Italia a ceferiștilor

Iașul a fost vizitat recent de un grup de ceferiști din Capitală, în frunte cu d-nii Iacob Solomon procuror la Inalta Curte de Casație, inspector de control pe țară al comisiilor de disciplină c. f. r., și A. Velicu și Ion Antonescu inspectori din Divizia Comercială, cari vizitat orașul, monumentele istorice și instituțiile ceferiste.

In tot acest timp, au fost conduși de d-nii av. Eugen Marinescu, ingineri Țimpoc, Lalescu și Geanău. In cinstea oaspeților a avut loc o masă la Corso.

La reîntoarcerea în București, a plecat și d. avocat Eugen Marinescu, care s'a prezentat în audiență d-lui director general Macovei, căruia i-a cerut aprobarea unei excursii la Roma, a ceferiștilor.

D. director geueral a admis cererea excursia urmând a se face la 15 Aprilie, cand ceferiștii români vor vizita Roma și câteva orașe mai importante din Italia.

S'a interzis
personalului ceferist
de a participa la manifestările politice

Dl. general Mihail Ionescu, președintele Consiliului de administrație c. f. r. a dat un ordin prin care—potrivit hotărârei Consiliului de miniștri și legei pentru statutul personalului ceferist — se interzice cu desăvârșire oricărui funcționar, agent, meseriaș sau lucrător c. f. r., individual, precum și tuturor asociațiilor personalului ceferist, de a participa la propaganda electorală, sau la ori ce alte demonstrațiuni politice, sub orice formă și în favoarea oricărui partid sau grupare politică.

Cei ce se vor abate dela dispozițiunile acestui ordin, vor fi suspendați imediat din serviciu și trimiși în judecata comisiilor de disciplină, pentru a fi destituiți.

Personalul stagiar, temporar sau provizoriu, va fi licențiat imediat din serviciu, fără nici o preavizare.

*

In ceia ce privește exercitarea dreptului de vot toți funcționarii, meseriași și lucrători la căile ferate vor fi invoiți la datele fixate de guvern, să meargă să-și exercite acest drept în mod liniștit și demn.

Se interzic discuțiile politice
în localurile de consum

Dl. Gh. Leahu Chestorul Poliției locale a adus la cunoștinja tuturor patronilor localurilor de consum, că sub nici un motiv nu trebue să permită discuții politice în grupuri.

Orice abatere va fi sancționată cu închidere imediată a localului, iar patronul va fi deferit instanțelor judecătorești, pentru încalcare de ordine.

Doi călători atacați de lupi

Sculeni 29.—Din satul Florești ni se comunică următorul caz care a impresionat profund populația de acolo.

Pe când mecanicii Alex. Hatmaniuc și L. Zimberg de la moara din Florești se întorceau din Petrești, au fost atacați de o haită de 6 lupi. Dând bici cailor călătorii au isbutit să-i lase în urmă, dar după vreo 15 minute, caii au obosit și lupii au ajuns la o distanță de 50—60 metri de sanie. Din fericire, cei doi mecanici au ajuns la un copac mare în care s'au suit în grabă, aprinzând mai întâi paiele din sanie.

Crengile asvârlite jos au mărit focul, așa încât fiarele nu s'au încumetat să se apropie nici măcar de caii călătorilor.

Călătorii au stat în copac până'n zorii zilei, când în tovărășia unor alți călători, s'au întors la Florești.

x Mâine, Duminică 30 crt. d. prof. Petruș Niculescu, va conferența în Aula Universității despre: „Psichopatologia pesimismului lui Leopardi".

Această conferință este ținută sub egida institutului de cultură italiană din România, cu prilejul împlinirii a 100 ani dela moartea marelui poet.

Mâine
Hramul bisericei Trei Ierarhi

Cu fast deosebit, se va sărbători mâine hramul bisericei „Trei Ierarhi" de sub parohiatul părintelui Neculai Luchian.

Dimineața se va oficia un serviciu religios de către un numeros sobor de preoți.

După slujba divină, păr. Luchian va ține o predică.

Credincioșii ieșeni sânt invitați a lua parte în număr cât mai mare la această slujbă.

INFORMAȚIUNI

x In urma scrisoarei d-lui Dr. Cazacu prin care d-sa își exprimă dorința de a nu candida în alegerile parlamentare, d. Inculeț, încredințat caput de listă la Bălți d-lui Ettimie Popovici.

In celelalte județe din Basarabia nu s'a produs nici o schimbare, capii de listă liberali rămânând aceiași ca și la alegerile din 20 Decembrie.

x Domnii Șefi de sectoare ai partidului național-liberal întregit, organizația Iași, sunt convocați azi 29 Ianuarie la orele 18.30 după amează, la sediul clubului din piața Unirei.

x Eri 28 Ianuarie, a avut loc la Cimitirul Eternitatea înhumarea rămășiților pământești ale Domnișoarei **Lucreția Xenopol** *sora marelui istoric A. D. Xenopol, fostă profesoară în învățământul secundar din Iași timp de 40 de ani.*

La serviciul religios au asistat pe lângă rude și prieteni, delegați de eleve, de la liceul de fete „Oltea Doamna" și școala normală Mihail Sturza.

Domnișoara Ioanovici Directoarea școlii normale, într'o elogioasă cuvântare a arătat meritul defunctei.

În astă seară, Sâmbătă
toată lumea distinsă a Iașu ui și-a dat întâlnire la *Cercul Militar*, la

Marele Bal
al Reg. 2 Transmisiuni

Va fi o reuniune de înaltă distincție, petrecere și veselie.

Toate saloanele sânt splendid amenajate — 3 muzici — Tombolă—Bufet Corso — Distracții.

x Ca subprefect al județului Vaslui a fost numit Gh. Andrieșanu, un distins funcționar fost șef de serviciu la Prefectura Vaslui.

x Curtea de apel secț. II-a a admis eri contestația făcută de d. avocat Grațian Argenti din București str. Blănari 29, și anulând decizia condamnătoare a aceliași curți pe motiv de necitare, a dispus eliberarea lui dela Galata și punerea procesului din nou pe rol.

x D. Gh. Ifrim președintele Camerei de Muncă a fost sesizat, printr'o reclamație: că brutăriile din Tg. Frumos nu respectă orarul de muncă.

D-sa a delegat pe un consilier al Camerei de Muncă, pentru a se deplasa la Tg. Frumos, să facă cercetări.

x La prefectura de județ a fost convocați aseară toți primarii comunelor din județ cum și notarii și secretarii comunali.

D. prefect Frangulea le-a dat o serie de instrucțiuni în vederea alegerilor.

x Doamna Angela Apostoi, Neculcea din str. Tăutu, a făcut cerere pentru deschiderea succesiunei defunctului inginer chimist Th. Apostoi.

x Camera de Muncă, a cerut închiderea atelierului de pompe funebre din str. I. C. Brătea- nu, condus de d. Aram Grumberg, deoarece acesta nu are Carte de meșter.

x D-na Profira Georgescu din B-dul Brătеanu 52, a introdus la tribunalul local acțiune de divors contra soțului ei Vasile Georgescu din str. Smârdan 9.

x In urma anchetei făcute de un inspector din Ministerul de Finanțe, constatându-se nevinovăția d-lor controlori V. Stolniceanu și Florin Presbiterian, li s'au ridicat suspendările.

x D-na Ana Gutman din str. Palat 2, a introdus la tribunalul local acțiune de divors contra soțului ei rabinului Pinchas Gutman din str. Hagi Lupu 8.

x Mâine, la ora 3 p. m., are loc la Ateneul „Dr. C. Anghelescu", un festival artistic-cultural, în cadrul căruia va lua cuvântul preotul C. Nonea.

Intrarea liberă.

x Locatarii din Cartierul C. F. R. Nicolina, ne roagă pentru a doua oară să semnalăm Societății Apelor, că de trei săptămâni, conducta de apă din acea regiune fiind stricată, sunt complect lipsiți de apă.

x D. Grigore Profir, cunoscutul industriaș ieșan, a fost numit director general al Moarei Dacia.

x Cu ocazia zilei onomastice, funcționarii tribunalului și a secția IV, au făcut cadou, șefu ui lor d. grefier Grigore Nechita, o frumoasă tabachere de argint.

x D. av. D-tru Porașnicu, fostul președinte al consiliului județean din Fălciu, a făcut acțiune în contencios contra dizolvărei acelui consiliu.

x D-nii plotonier Th. Irimița din Cartierul Petre Bogdan 3 și plotonier major de adjutație Mihai Bobârnat din Fundacul Tânjală 2, au făcut acțiune în contencios contra Ministerului Apărărei Naționale, pentru motivul că, în mod ilegal, au fost trecuți din oficiu în cadrele de rezervă.

x Ministerul educației naționale desminte știrea cum că ar urma să se desființeze învățământul complimentar la sate.

Nu numai că acest învățământ nu se va desființa, dar va fi reorganizat odată cu începerea viitorului an școlar.

x **Tusa și Răgușeala** în bronchitele gripale dispar repede cu *Pastilele de Eucalipt Benzomentolate Dr. Ratianu* aprobate de Consiliul Sanitar Superior. Indicate în toate afecțiunile pulmonare, laringite, astmă, desinfectează plămânii, ușurează respirația. Depozit Farmacia Dr. Ratianu, Iași Cuza Vodă 83.

x BIBLIOTECA ATENEULUI-POPULAR-TATARAȘI, posedă peste 3000 de volume, atât din literatura nouă, cât și cea veche, precum și toate cărțile care se cer la bacalaureat.

Direcția bibliotecei face cunoscut că stă la dispoziția publicului, în mod absolut gratuit.

Biblioteca este deschisă în iecare zi intre orele 4—7 a. m.

Citiți „OPINIA"

Sold — Sold
TRINACO — TRADE MARK
„TRINACO"
Soldează toate articolele de sezon cu prețuri extrem de reduse
„TRINACO" — IAȘI —
str. Ștefan cel Mare 11

BALUL
Ofițerilor Flotilei I Aviație
— se dă —
în Saloanele Cercului Militar
în seara de 19 Februarie 1938
Intrarea cu invitație personală
Ținuta: Frac sau smoking

Un fost student a falsificat semnătura
d-lui ministru A. C. Cuza

Tânărul basarabean Grigore Știrbu, fost student și exmatriculat din Universitatea Cernăuți, a venit în București și a plăsmuit o adresă a Fac. de drept din Cernăuți, cum că el, Gr. Știrbu, e trimis la Berlin pentru continuarea studiilor și roagă Banca Anglo-cehoslovacă să-i dea un ajutor de 6000 lei.

Totodată, fostul student a plăsmuit o carte de vizită, falsificând semnătura d-lui ministru A. C. Cuza, prin care și aranjase o „recomandare".

Falsul fiind descoperit, Gr. Știrba a fost arestat imediat.

COCOSEL
înlătură DURERILE de CAP, de DINȚI, GRIPA, RĂCEALA
CEREȚI PRAFURI ORIGINALE COCOSEL

Luni la „Scala"
Secretul Doctorului F.
un film pasionant și mișcător
Misterul Camerei obscure
cu GAIL PATRICK și LEW AVRES

Filmele senzaționale, de aventuri pasionante, au reușit să cucerească publicul spectator de pretutindeni. Se fac deci eforturi mari pentru prezentarea acestor filme, cari prezintă și avantajul unor acțiuni captivante, pe lângă o interpretare demnă și regie excelentă.

„Secretul doctorului F." este un film de însușiri mari, căruia presa străină îi consacră elogii. Inspirat după romanul lui Karl Unselt, filmul este ticluit pe o serie de conflicte pasionante, cari storc lacrimi spectatorilor.

Odată cu „Secretul doctorului F", cinematograful Scala va prezenta de Luni, un alt film senzațional, atractiv și pasionant, „Misterul camerei obscure", cu cea mai frumoasă vedetă americană Gail Patrick și Lew Avres.

PIERDUT Cartea-Chitanță No. 2521388 pe numele de Iosub Bersling. O declar nulă și fără valoare în mâinile ori cui s'ar găsi.

Fabrică de pneuri
de prim rang
PREDĂ REPREZENTANȚE REGIONALE, pe cont f.x.
Oferte la Agenția Marcovici București, I. Strada Caimatei 8, sub „Activ".

DOCTOR
A. ABERMAN
consultă
BOLI DE COPII
BOLI INTERNE
între orele 2—3 p. m.
Tratamente cu raze ultraviolete
Strada I. C. Brătianu 30
colț cu str. G. Enescu

Mâine la Scala
Spectacolele încep la ora 12 dimineața cu PREȚURI REDUSE
7 și 12 lei

x Profitați de săptămâna lânurilor la „COMOARA":
Lână Franceză lei 15 sculul
„ Carmen „ 15 „
„ două cu'ori 19 „
„ Michelin „ 21 bob.
„ Angora „ 33 „

x **Cărți de vizită** frumos executate, comandați la Tipografia „Opinia".

Ultimile zile LA „SCALA"
în care mai pot fi văzute
2 filme excepționale
cu vedeta excentrică și originală
MAE WEST
în filmul amuzant și distractiv
Nu sunt timidă
și filmul sguduitor
Minunea dela Lourdes
(Maglavitul)
și complectarea minunată
„Muzica latină"
— precum și —
Jurnalul Paramount

Soxoni Galoși Quadrat Riga

RADIO TELEFUNKEN
Marca mondială de calitate
Aparate de curent alternativ, continuu, ptr. baterii și universale
A SOSIT APARATUL MINUNE neîntrecut la ton, claritate și sensibilitate. 12 lămpi, 2 difuzoare, construcție ideală.
REPREZENTANȚA EXCLUSIVA
INGINER GHEORGHE IRITZ
Iași, — Strada Academiei 3 — Telefon 1564

ULTIMA ORA

Pregătirile guvernului în vederea alegerilor generale

Bucureşti 29.—Guvernul a început campania electorală, oficial. Ea a fost deschisă Mercuri prin întrunirea de la Piteşti a d-lui Armand Călinescu.

In cuvântarea sa. ministrul de interne a arătat că dizolvarea Parlamentului era singura soluţie pentru menţinerea echilibrului politic.

Alegerile din Decembrie au afirmat un curent protestator asupra regimului economic şi un curent naţionalist.

Guvernul Goga, prin compunerea şi programul lui se incadrează în aceste curente ale opiniei publice.

In încheiere, dl. Armand Călinescu a polemizat cu dl. Maniu, arătând că plecarea d-sale de la ţărănişti, e o consecinţă a venirei d-lui Maniu ca şef al partidului.

*

Numeroşi fruntaşi ai partidului naţ.-creştin au părăsit capitala plecând în provincie pentru a începe campania electorală.

Intre alţii, au plecat aseară d-nii Urziceanu şi Prelipceanu la Bacău şi Buia.

Consfătuiri

Consiliul de miniştri care urma să se ţină eri a fost contramandat. El se va ţine la începutul săptămânei viitoare.

In cursul săptămânii viitoare se vor ţine şi mai multe consfătuiri ministeriale.

Aseară s'a ţinut la ministerul de industrie şi comerţ, o consfătuire interministerială, la care au participat d-nii ing. Gigurtu, Eugen Savu, D. R. Ioanitescu şi Stan Ghiţescu.

S'au examinat problemele economice la ordinea zilei, hotărându-se ca cele mai importante să fie aduse în discuţia delegaţiei economice a guvernului.

Se va schimba data deschiderii parlamentului?

Bucureşti 29.—Comisia centrală electorală a cerut guvernului să amâne deschiderea Parlamentului, după 10 Martie.

Aceasta deoarece, comisia nu va avea timpul ca de la sfârşitul alegerilor până la deschiderea Parlamentului să calculeze procentajul.

Inăsprirea dictaturii în Grecia

Londra 28.— O telegramă din Atena, primită de Agenţia Reuter prin intermediul corespondentului său din Viena, arată că guvernul Metaxas ar fi instituit în Grecia „dictatura absolută".

Telegrama precizează că toate ziarele elene de azi dimineaţă ar fi publicat o declaraţie, care spune între altele:

„Regimul dictatorial al d-lui Metaxas intră într'o perioadă de severitate în care va proceda fără cruţare împotriva tuturor acelora cari s'au gândit sau se gândesc să tulbure în viitor pacea poporului.

„Dacă va fi nevoie, se vor lua fără şovăire măsuri şi mai severe decât cele de până acum".

Decrete depinzând de Ministerul Instrucţiei

Bucureşti 29.— M. S. Regele a semnat eri decretele prezentate de dl. I. Petrovici, ministrul educaţiei naţionale. Aceste decrete prevăd înfiinţarea gradaţiei a 6 a pentru profesorii universitari, modificarea art. 21 din legea universitară, înfiinţarea unei catedre de filosofie a culturei la Universitatea din Cluj şi permisiunea ca dl. prof. Rădulescu-Motru să rămână profesor la universitate, până la vârsta de 75 ani.

Intâlnirea A. C. Cuza--Mareşal Averescu

D. ministru prof. A. C. Cuza a făcut eri o vizită d-lui Mareşal Averescu.

Deşi din cercuri guvernamentale se afirmă că e o simplă vizită de curtoazie, această întrevedere e pusă în legătură cu tratativele pentru acordul dintre guvern şi averescani. D. Mareşal Averescu a convocat pentru Miercuri comitetul de direcţie al partidului, când se va discuta acordul cu guvernul.

Acordul electoral cu partidul german

Dl. Hans Otto Roth, conducătorul partidului german, a fost primit eri împreună cu o delegaţie, de către dl. prim-ministru Oct. Goga.

Se afirmă că s'ar fi perfectat acordul electoral al guvernului cu partidul german, care va primi 12 locuri pe listele guvernamentale.

Dl. Goga la Predeal

Dl. Prim-ministru Oct. Goga şi ministru Savu, au plecat aseară la Predeal.

Dl. Goga se va întoarce în capitală Marţi.

La Predeal, d-sa va vedea pe d-nii gen. Antonescu, ministrul apărării naţionale şi pe dl. Al. Hodoş.

*

Dl. ministru prof. A. C. Cuza a primit eri pe ziaristul polonez Giertich, căruia i-a acordat un interwiev asupra situaţiei politice din România şi a problemei evreeşti.

Mişcare în diplomaţie

Mişcarea în corpul diplomatic anunţată de mai multă vreme, a avut eri un început.

D. Edmond Ciuntu, ministrul nostru la Moscova, a fost rechemat.

In locul d-sale a fost numit ministru în capitala Uniunii Sovietelor d. Radu Contzescu, care a reprezentat până acum România la Sofia.

In cepriveşte postul de ministru ie capitala bulgară, se dă ca sigură numirea d-lui Paraschivescu, actualul secretar general al ministerului afacerilor străine.

Se vorbeşte că în postul de secretar general al ministerului de externe va fi numit d. Al. Duiliu Zamfirescu, actualul ministru al României la Varşovia.

Pentru postul de ambasador al ţării noastre la Varşovia, se rostesc numele d-lui Grigorcea, actualul ministru la Londra şi al d-lui N. Petrescu-Comnen, ministrul nostru la Berlin.

Informaţiuni

Anticăria Ath. Gheorghiu anunţă că a achiziţionat cea mai selectă anticărie din Bucureşti asortată cu **cărţi de drept, filosofie, literatură veche românească, istorie, filologie clasică, literatură franceză, clasică şi modernă, literatură germană; etc.**

Desfacerea cu preţuri foarte convenabile începe de Marţi 1 Februarie 1938 la Anticăria Ath. Gheorghiu din Iaşi str. Lăpuşneanu 6.

Cum s'a produs prăbuşirea podului dela Cascada Niagara

New-York 29. — Cu toate sforţările inginerilor de a consolida podul ce trece pe deasupra cataractei Niagara, greutatea gheţii acumulate în ultima vreme şi mai cu seamă forţa extraordinară a vântului a dus la prăbuşirea podului în cursul serii de eri.

Cu un sgomot formidabil, scheletul de oţel al podului s'a desprins de stâlpii de susţinere.

După toate probabilităţile cei zece ingineri cari lucrau eri seară la consolidarea podului au fost omorâţi.

*

Câteva ceasuri după prăbuşirea podului internaţional de peste cataractele Niagarei, a trebuit să fie evacuată centrala, electrică din Ontario, aflată în josul cataractei.

Masele de ghiaţă au fost sporite de cantităţile liberate de prăbuşirea podului şi s'au ridicat până aproape de acoperişul uzinei electrice. Clădirea este astfel ameninţată să fie smulsă din temelii.

Martorii povestesc că sgomotul provocat de prăbuşirea podului a fost atât de mare încât a acoperit, timp de câteva clipe, tunetul continuu al marei căderi de apă.

Podul s'a prăbuşit întâi în partea americană, apoi a urmat mijocul, iar la sfârşit, scheletul de oţel dinspre partea canadiană a căzut şi el în valuri.

Stâlpii de oţel al podului, care cântăresc 2200 tone, formează acum un dig primejdios. Este curios că această enormă greutate a rămas la suprafaţa gheţei fără a o sparge, ceia ce dă o idee despre masele formidabile de ghiaţă care s'au strâns în acel loc.

Activitatea de ieri a d-lui Micescu la Societatea Naţiunilor

Geneva 29 — Dl. Istrate Micescu a avut ieri convorbiri îndelungate cu d-nii Eden şi Delbos, miniştrii de externe ai Angliei şi Franţei. Convorbirile vor continua şi astăzi.

*

Tot eri, dl. Micescu a participat la şedinţa consiliului Înţeiegerii Balcanice. S'a constatat identitatea de vederi a guvernelor respective.

*

In şedinţa consiliului S. N. delegatul român d. Creţeanu a prezintat şi susţinut raportul comisiei mandatelor coloniale. La urmă a depus un proect de rezoluţie, care a fost admis.

x **Tenul iritat de vânt şi de frig se înfrumuseţează repede şi admirabil întrebuinţând Crema Miraculoasă** preparatul Laboratorului Dr. A. Ratianu Iaşi, str. Cuza Vodă 83.

Această minunată cremă albeşte şi catifelează pielea, distrugând petele şi coşurile depe obraz. Se trimite contra ramburs ori unde se cere.

Discuţiile continuă la liberali

Situaţia încă se menţine confuză

La liberali, consfătuirile de eri n'au clarificat încă situaţia.

La locuinţa d-lui Tătărescu s'au întrunit d-nii Valer Pop, Negură, Costel Tătăranu, C. Bursan şi Tancred Constantinescu; iar la dl. Dinu Brătianu d-nii Manolescu-Strunga, V. Iamandi, C. Toma, Radu Lascu şi alţii.

Eri după amiază a avut loc o nouă întrevedere între d-nii Dinu Brătianu şi Gh. Tătărescu.

Cu acest prilej s'a pus la punct situaţia din unele organizaţii.

La Putna va candida în frunte dl. Dinu Brătianu, iar al doilea dl. Giurescu.

La Neamţ va candida cap de listă dl. Gh Brătianu, urmat de dl. N. Guranda.

Aseara s'a ţinut o nouă consfătuire acasă la dl. Tătărescu. Au participat d-nii Gh. Brătianu, I. Inculeţ, V. Antonescu, V. Sassu, dr. Costinescu. C. Brătianu, I. Nistor şi Al. Lapedatu.

*

Din cercurile liberale se afirmă că după alegeri se vor schimba şefii de organizaţii în 25 de judeţe această după dorinţa d-lui Dinu Brătianu.

Tineretul georgist continuă să seagite, înclinând să-l urmeze pe dl. M. Sturza.

Pe de altă parte haiştii continuă să se consfătuiască pentru a se organiza.

Nici ei nu şi-au fixat încă precis atitudinea.

*

In cercurile liberale se afirmă posibilitatea încheierei unui cartel electoral cu partidul ţărănesc-radical al d-lui Iunian.

Vederile similare în politica externă şi modul de rezolvire a conversiunei agricole, ar contribui la apropierea acestor două partide.

Din declaraţiile pe care le va rosti Duminică la Tg. Jiu, dl. Iunian, se va putea vedea un indiciu de apropiere.

Stiri poliţieneşti

Furt de 7000 lei la bufetul din gara Iaşi

Dl. Neculai Feru zis Lache Stănescu, proprietarul bufetului cl. III-a din staţia Iaşi, a depus la poliţie o reclamaţie, prin care arată că un vânzător la bufet al căru-i nume nu-l reţine a dispărut eri după amiază furându-i suma de 7000 lei, un pardesiu, patru bluze lbe şi o parte din marfăa.

*

Furturi.—Intr'un coteţ de păsări proprietatea d-lui Gh. Moţeanu, necunoscuţi au furat 6 găini.

— Răufăcători s'au introdus în casa d-lui Gr. Croitoru din str. D. Greceanu No. 6, de unde au furat haine şi diferite obiecte casnice.

— La locuinţa d-nei Ana Tudorache din str. Vasile Lupu No. 46, astă noapte necunoscuţi au furat 20 stâlpi stejari şi 5 scânduri, distrugând şi gardul dela grădină pe o întindere de 100 m.

Diverse.—Din ordinul d-lui comisar şef Stănciulescu, s'a închis cafeneaua Zigu Veisman din Bul. Ferdinand No. 15, pentru că nu avea autorizaţia cuvenită.

— A fost condus la biroul judiciar Oscar Vais din str. Cuza Vodă No. 35, urmărit de chestură pentru exorocherie.

— A încercat să se sinucidă cu o cantitate de lisol amestecat cu tinctură de iod, femeea Marice Puiu din Str. Buznea No. 12.

— A fost condus la poliţie Th. Rotaru din com, Dumbrăveni jud. Soroca, găsit cerşind în poarta Mitropoliei.

Rep.

Controlul străinilor

Bucureşti 29. — Eri s'a întrunit, sub preşedinţia d-lui Dinu Simian, comisiunea pentru controlul străinilor cărora li s'a refuzat permisiunea de a sta în ţară.

Comisiunea a respins toate apelurile străinilor.

Dejunul în onoarea d-lui Ostrovschi

Bucureşti 29.—La ministerul de externe s'a oferit aseară un dejun în onoarea d-lui Ostrovschi, ministrul Rusiei, care a părăsit ţara noastră.

D. Prim ministru Oct. Goga a ţinut un toast, arătând desvoltarea relaţiilor economice dintre Rusia şi România.

D. Goga a prezidat:

România fixată în cadrul frontierelor sale naturale, se străduieşte să lărgească cercul simpatiilor sale, fără să stirbească actualele prietenii.

A răspuns d. Ostrovschi asigurând poporul şi guvernul român de sprijinul Rusiei în ceia ce priveşte menţinerea păcii.

Aseară d. Ostrovschi a părăsit ţara noastră, plecând spre Varşovia. De acolo d-sa se va îndrepta spre Moscova.

ORA 12

In căutarea unui loc de emigrare a evreilor

Bucureşti 29. — Ziarele anunţă că delegaţiuni de evrei din România vor pleca la Roma, Paris şi Londra pentru a solicita guvernelor respective să determine în orce parte a lumii, un teritoriu în care să se poată aşeza evreii care ar vroi să părăsească România.

Localurile de consum nu pot să aibă chelneri evrei

Bucureşti 29.—Ministerul Muncii a dat o decizie prin care se interzice localurilor de consum de a angaja sau a păstra în serviciu lucrători ospătari şi chelneri supuşi străini sau de origină evreiască.

Noui înscrieri în organizaţia guvernamentală din Iaşi

In organizaţia partidului naţional-creştin din Iaşi s'au mai înscris următoarele persoane:

D-nii major Eugen Constandache; avocat major M. Tironovici; Emil Miclescu; avocaţii N. Lateş şi Soficu - preot C. Lungeanu dela biserica Frumoasa; preot C. Dinescu parohul bis. Nicoriţa-Tătaraşi.

Pentru regiunile înfometate

Bucureşti 29.—Dl. Stan Ghiţescu, ministrul cooperaţiei, a luat toate măsurile pentru ajutorarea cu porumb a regiunilor înfometate.

S'au trimis spre distribuire până acum 261 vagoane de porumb.

INFORMAŢII

x Dl. prof. Gh, Cuza ministrul muncii, soseşte în astă seară la Iaşi unde va rămâne până Mercuri 2 Februar.

x Dl. V. Râmniceanu a fost numit comisar al guvernului pe lângă Banca Naţională, în locul d-lui Leonida Dumitrescu.

x Şi la Botoşani s'a ieftenit pânea,—cea albă vânzându-se cu 7 lei, iar cea neagră cu 5.50.

x Autobuzul Reg. 2 Transmisiuni va face în astă-seară cursa între str. Socola şi str. Carol, între orele 21 şi 1 noaptea, pentru transportul invitaţilor la balul dela Cercul Militar.

Cumpăr aur de bijuterii Briliante, antichităţi. Vindeţi bine
Brătianu 82
No'ati bine No.

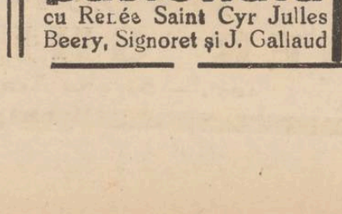

In veci nemângâiaţi: Aglaia Breviman, soţie, Mihail Breviman tată, Octav şi Maria Breviman, Costică şi Marta Breviman, Alecu şi Maria Breviman cu fii Mihai şi Iulian, Flor şi Margareta Breviman, fraţi, cumnate şi nepoţi, precum şi familiile înrudite Stoicescu, Grosu şi Neculau, au nemărginita durere de a anunţa moartea prematură a iubitului lor

Gh. M. Breviman

Şef de Serviciu la Epitropia Sf. Spiridon din Iaşi în vârstă de 55 ani, stins din viaţă în dimineaţa zilei de 29 Ianuarie 1938, după o scurtă şi grea suferinţă.

Inmormântarea va avea loc în ziua de 1 Marţi 1 Februarie 1938 la Cimitirul Eternitatea, cortegiul pornind la ora 2 p. m. dela biserica Sf. Spiridon, unde se află depus corpul.

Funcţionarii Epitropiei Casei Sf. Spiridon din Iaşi, au durerea de a anunţa pierderea iubitului lor coleg

Gh. M. Breviman

Şef de Serviciu

stins din viaţă în ziua de 29 Ianuarie 1938, după o scurtă şi grea suferinţă.

Inmormântarea va avea loc în ziua de Marţi 1 Februarie 1938, cortegiul pornind la ora 2 p. m. dela biserica Sf. Spiridon, unde se află depus corpul, la Cimitirul Eternitatea.

Colecţiura
Gheorghe Stănoiu
Suc. Iaşi Piaţa Unirii 17
înfiinţând la noua loterie subcolecturi şi agenţii în toate cartierele Iaşului, caută oameni capabili.
Oferte se vor adresa Sucursalei Iaşi.

CINEMA „TRIANON"
ULTIMELE 2 ZILE
Filmul cu cea mai gigantică montare din câte a înregistrat până azi cinematografia. Mai grandios decât Ben Hur
„Scipione Africanul"
Al doilea film
O crimă pasională
cu Renée Saint Cyr Julles Beery, Signoret şi J. Gallaud
Luni 31 Ianuarie
Formidabila realizare
India în flăcări
Un film care întrece tot ce s'a făcut până azi în acest gen cu
Shirley Temple
şi VICTOR Mac LAGLEN
Al doilea film
Dragoste în viteză
O comedie cu Ann Sothoren şi Don Ameche

Sunt vindecabile bolile de plămâni ?

Toţi acei cari suferă de astmă, tuberculoză pulmonară şi la laringe, ftizie, catar la vârful plămânului, tuse învechită, flegmă, răguşeală persistentă, gripă şi n'au găsit vindecare până acuma, primesc dela noi pentru lămurire, absolut gratuit şi franco, o carte cu multe ilustraţii, scrisă de d. dr. în medicină Guttmann, asupra temei: „Sunt vindecabile bolile de plămâni ?" Să se scrie o carte postală, francată cu 6 lei — la adresa exactă:

Puhlmann & C-ie, Berlin, 820, Müggelstrasse 25—25 a.

Atentatele din Palestina

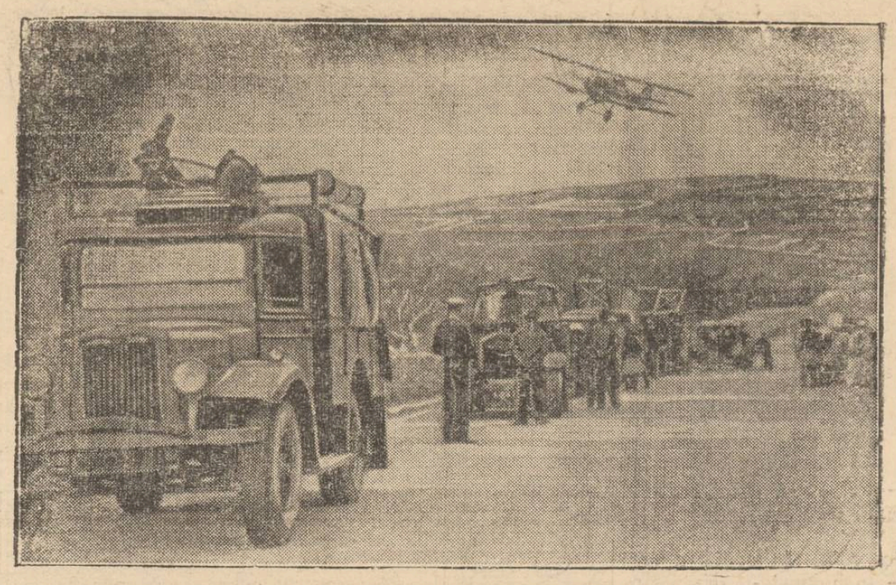

In Palestina se menţine starea de agitaţie şi se produc des atentate teroriste. Poliţia engleză transportată cu auto-camioanele şi însoţită de aeroplane, străbate permanent drumurile palestiniene (cum se vede în clişeu), pentru a veghea la menţinerea liniştei.

Cooperativa „Tătăraşii"

Joi după amiază a avut loc în sala Ateneului „Tătăraşi", a doua şedinţă pentru întemeerea cooperativei „Tătăraşii".

D. General Panaitescu a arătat prin cuvinte mişcătoare, rolul ce-l va avea această cooperativă, mai ales în aceste timpuri extrem de grele când trebuie încurajaţi negustorii creştini pe o scară cât mai întinsă.

Dl. Bejinaru vechi cooperator, iniţiatorul acestei cooperative vorbind cu multă pricepere, a arătat modul de organizare.

Au mai vorbit numeroşi comercianţi, arătând că primesc cu multă bucurie această frumoasă iniţiativă.

După ce s'au aprobat statutele, s'a subscris un prim fond de 30.000 lei.

S'a hotărât o nouă şedinţă să se ţie Miercuri 2 Februarie a. c. aceiaşi sală, la ora 5 p. m.

PINT.

Activitatea „Luteţiei"

O conferinţă despre Descartes

După succesul conferinţei D-lui Charles Singevin care a deschis Sâmbăta trecută ciclul de conferinţe al Luteţiei printr'o causerie despre Paul Valery, „*Luteţia*" anunţă pentru astăzi Sâmbătă orele 6, tot în Aula Universităţii, o conferinţă despre Descartes pe care o va ţine Dl. profesor universitar Dan Bădărău dela facultatea de litere din Iaşi.

Viaţa şi opera filosofică a acestui mare gânditor, care a avut influenţe enorme nu numai în domeniul filozofiei dar şi al literaturei secoalelor ce i-au urmat prin imperativele şi formele clare ce le-a dat, va fi depănată în faţa publicului ieşan Sâmbătă la 6 în Aulă de Dl. profesor Dan Bădărău titularul catedrei de istoria filozofiei dela facultatea de litere şi care e cel mai în drept a vorbi la Iaşi despre filozofui Descartes acum cu prilejul sărbătorirei a 300 de ani dela apariţia acelei opere originale care e „Le Discours de la méthode".

x **Conferinţă.**—Sâmbătă 29 Ian., ora 6 p. m. în Aula Universităţii, va ţine conferinţă d. prof. Dan Bădăreu, vorbind despre Descartes, cu prilejul împlinirei a 300 ani dela apariţia vestitului Discurs asupra Metodei.

Conferinţa e organizată de cercul franco-român „Lutetia".

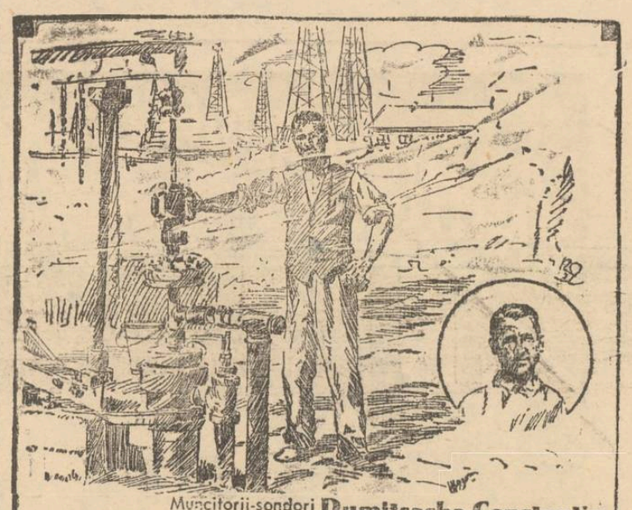

Muncitorii-sondori **Dumitrache Constantin şi Moise Ioan** aparţin unei mari societăţi petrolifere din regiunea Prahovei, — în Băicoi.

„Noi, muncitorii din petrol, nu ne prea plângem de să-
„nătate. Se pare că ţiţeiul înzdrăveneşte pe oameni, şi
„de sănătate, slava Domnului, nu ne vătăm. Asta însă
„nu înseamnă că din când în când, să nu răcim.
„Ni se întâmplă!
„Ei bine, atunci noi ştim leacul: Aspirin. Şi ca să fim
„mai siguri că suntem grabnic puşi pe picioare, nu în-
„târziem să luăm Aspirin, adăugând bineînţeles, când
„cerem farmacistului din sat, să ne dea Aspirin cu
„crucea BAYER căci numai astfel suntem siguri că
„nu ni se dă falsificări."

Dumitrache Constantin Moise Ioan Sondor Sondor Băicoi

La primul semn de răceală ASPIRIN
Observaţi CRUCEA BAYER

Petrol fabricat din lemne

Invenţia unor ingineri suedeji

Doi ingineri suedeji, Carl Caderquist şi Hilding Bergström, au descoperit o metodă pe baza căreia (după cum scrie presa suedeză), s'au fabricat din lemne: petrol, diferite uleiuri şi alte produse secundare.

Experienţele au fost făcute în curs de câteva decenii sub stricta supraveghere a academiei suedeze pentru cercetări inginereşti, până când s'a ajuns la stabilirea metodei despre care vorbim.

Experienţele au avut rezultate atât de satisfăcătoare încât un factor important al academiei suedeze pentru cercetări inginereşti, a declarat că fabricarea combustibilului lichid din lemne şi cărbune de lemn poate fi transformată în industrie. Prima uzină pentru fabricarea lui, va fi construită la Porstop în Suedia de sud.

Metoda de fabricare se spune că este foarte simplă; şi în acest scop poate fi utilizată orice varietate de lemne, resturi de lemne, cărbune de lemne şi uleiuri grele din lemne. Materialul folosit dă cam 35 la sută combustibil lichid, în afară de numeroase alte produse de preţ.

P. S. Episcop al Armatei în vizite canonice

P. S. Dr. Partenie Ciopron episcopul armatei, conform programului schiţat în pastorala trimisă Clerului militar imediat după instalare, a început şi continuă inspectarea felului cum se face educaţia religioasă la unităţile militare din întreaga ţară.

In cursul acestei luni, pe lângă alte vizite făcute, amintim inspectarea gaznizoanei Fălticeni în ziua de 12 Ianuarie, garnizoana Cernăuţi în zilele de 14 şi 15 Ianuarie, garnizoana Botoşani în zilele de 16 şi 17 Ianuarie, etc.

In fiecare garnizoană P.S.S. oficiază o impunătoare slujbă religioasă, secondat de neîntrecutul diacon I. Tatulea precum şi de confesorii respectivi.

Pretutindeni P. S. Episcop al armatei Dr. Partenie Ciopron este primit cu multă dragoste şi vădit entuziasm de întreaga oştire şi de miile de creştini ortodoxi.

Aceste vizite canonice înseamnă cel mai preţios şi hotărâtor aport în desăvârşirea educaţiei religioase morale ostaşilor.

E unic în felul său, acest nou procedeu al P. S. Episcop al armatei de a merge în fiecare gaznizoană şi a oficia în mijlocul fiilor duhovniceşti, servicii religioase! Şi de aceea cu cea mai îndreptăţită bucurie semnalăm această iniţiativă salutară în opera de mântuire a oştirei noastre.

Vizitele Canonice ale P. S. Dr. Partenie Ceopron episcopul Armatei, pe care le face unităţilor militare din garnizoanele noastre, vor forma desigur o frumoasă pagină din istoria acestor oraşe, iar prin rezultatele lor, cea mai măreaţă înfăptuire din viaţa spirituală a armatei române.

Prof. O. B,

După 3 indigestii vine ulceraţia

O indigestie e un eveniment banal. Două indigestii succesive pun pe gânduri. Trei indigestii — e grav.

In lumea întreagă, cea mai mare parte a oamenilor având stomacul delicat şi plăcându-le totuşi, masa bună, sau sunt siliţi să mănânce în grabă, au la îndemână un flacon de Magnesia Bisurata. Aceasta tocmai pentru evitarea indigestiei care, dacă se repetă prea des, aduce cu ea cele mai grave complicaţii. Ulcerul stomacului n'are adesea, altă cauză decât o rea digestie repetată, şi doar este atât de simplu ca după fiecare masă sau la prima indispoziţie pricinuită de stomac, să absorbiţi puţină Magnesia Bisurata ca, în trei minute să înceteze acele senzaţii usturătoare, colicile, gazele, durerile de cap, somnolenţa şi acea apăsare, după două sau trei ore dela masă.

Magnesia Bisurata se află de vânzare la toate farmaciile şi drogueriile cu preţul de Lei 7.5. — sau în formatul mare economic cu Lei 110.—

Citiţi „OPINIA"

Turneul oficial de propagandă al Teatrului Naţional

Conform programului de activitate, la 2 Februarie o echipă selectă de artişti ai Teatrului Naţional din Iaşi va porni într'un turneu de propagandă prin principalele oraşe din Moldova, cu „*Pîcul*", valoroasa satiră socială a marelui nostru romancier d. Liviu Rebreanu.

Itinerariul turneului cuprinde următoarele oraşe: Vaslui, Bârlad, Tecuci, Galaţi, Brăila, Piatra-Neamţ, Bacău, Paşcani, Dorohoi, Botoşani, Cernăuţi, şi Chişinău.

In ultimele două oraşe, în urma invitaţiei autorităţilor locale, echipa teatrului va juca în matineuri şi „*O scrisoare pierdută*", de I. L. Caragiale.

Din ansamblul turneului fac parte d-nii: Const. Ramadan, Gică Popovici, Miluţă Gheorghiu' Aurel Munteanu, Cezar Rovinţescu, N. Meicu, I. Lascar, Ilie Doroşcanu şi d-na Tanţi Munteanu.

Conducerea administrativă a turneului o are d. Const. Haidei.

REP.

O reuniune a lăncierilor universitari

Luni 31 Ianuarie crt. se împlineşte un an dela înfiinţarea „Uniunei Studenţilor Lăncieri Academici".

In urma aprobărei d-lui ministru al muncii, prof. Gh. Cuza, va avea loc la Bucureşti o mare întrunire a academicienilor lăncieri, cu delegaţi din toată ţara.

Dela Iaşi va participa un grup de lăncieri, în frunte cu d-nii: av. D. Suţu şi av. Al. Velciu.

O nuntă în lumea satelor

Duminică 23 cor. a avut loc la şcoala din Coada-Stâncei, nunta subolităruluiVasile Creţu din Reg. 13 Dorobanţi cu d-ra Maria D. Antohi, fiica celui mai fruntaş gospodar din acel sat.

Nuni au fost: d. Alexandru Zipa cu d-na şi preot A. Dârţu.

Au luat parte d-na şi d. C. Stamboliu fost prefect de poliţie, d-na şi dl. C. Drăghici, d-nii: Băileanu fost director general al Spiridoniei, S. Botez, av. Costruş, Popescu, Bădărău, preot Chiriac, învăţătorii: V. Raţă, Andrieş, Gh. Coleţ, D. Vechiu, Gh. Roşu, Gh. Diaconu, d-rele: Chirilă, Boghin etc. şi subolităriiReg. 13 în cap cu dl. plut. major Herţanu şi vre-o 200 de fruntaşi gospodari de pe valea Prutului şi a Jijiei.

Au toastat pentru sărbătoriţi d-nii: Al. Zipa, Inv. V. Raţă, C. Stamboliu şi plut. major Herţan. La urmă d. V. Raţă, toastând pentru M. S. Regele Carol II şi oastea Ţării întreaga asistenţă a aclamat pe Regele Ţării şi a cântat într'un entuziasm de nedescris, imnul Regal.

As.

Partidul Naţional-Creştin Comunicat

Se convoacă pentru ziua de Sâmbătă 5 Februarie, bresedinţii cu gărzile de onoare şi cu drapelele, la Casa Albastră, unde vor da raportul şi de unde se va face marşul drapelelor dela Casa Albastră spre prefectură.

Secretar general

x CONVOCARE. — D-nii membri din asociaţia foştilor elevi ai Liceului „An. Basotă"—Pomârla, sunt rugaţi a lua parte la adunarea generală fixată pentru zilele de 30 Ianuarie şi 6 Februarie a. c. ora 10 dim. precis, în Iaşi Str. Sft. Sava 15, la ordinea de zi fiind chestiuni foarte importante.

La bătături — oricât de vechi, de adânci, de dureroase, numai „Coricol".

Depozit: Farmacia Pollak
Str Ştefan cel Mare Telefon 235

VIŢE ALTOITE

pentru plantajul de primăvară. Cereţi prospect de la ferma cea mai veche şi de încredere.

Pepinierele Gavril Szekely
Diosig, Jud. Bihor

Toate cremele de faţă nu-i mai ajută.
Ii trebue

Ceaiul Cisbey

Este cel mai bun depurativ al sângelui.
Intrebuinţarea sa prelungită face tenul curat şi tânăr, pentrucă facilitează digestia şi evită CONSTIPAŢIA.
In acel fel curăţă sângele de toxinele care-l otrăvesc.
Preţul cutiei de 100 gr. lei 60 la toate farmaciile şi drogheriile.
Depozit pentru România: Bucureşti III str. Toamnei 103.

CABINET DENTAR
Dr. Jean David
Medic stomatolog
Boli şi operaţiuni de
dinţi şi gură
Str. Lăpuşneanu 47
Cons. 9—12 şi 3—7 p. m.

DOCTOR
Rudolf Himelbrand
medic de spital
SPECIALIST IN BOLI ŞI OPERAŢIUNI CHIRURGICALE
BOLI DE FEMEI
Cons. 3—6 p. m.
Iaşi, Str. Elena Doamna 55
alături de Maternitatea Israelită

DOCTOR
A. Socolovschi
Specialist în boli şi operaţii de
nas, gât, urechi
Piaţa Unirei
Str. Săulescu 2
DIATERMIE SPEC. ORL.
Inhalaţie cu ozon (electr) electroterapie, înaltă frecvenţă
Cons. 8½--10 12--2 5--7

DOCTOR
D. V. Dobrescu
Asistent Universitar
Chirurg al Spitalului Asig. Sociale
Str. Piaţa Sf. Spiridon
(alături de Farmacia Adace)
Boli şi operaţiuni chirurgicale şi de femei
Consult. 2—4, 7—8 seara

O piesă cu parfum mexican

In jurul turneului „Stăpâna din La Paz" cu Lucia şi Tony Bulandra

Peste câte-va zile, trupa Teatrului „Regina Maria" din Bucureşti (Bulandra-Maximilian-Storin) de sub conducerea d-lui Sică Alexandrescu, va reprezenta în localitate, la

TONI BULANDRA

Teatrul „Trianon", ultimul succes al stagiunii „Stăpâna din la Paz".

Este vorba de un spectacol de fină ţinută artistică, inscenat şi montat după sugestiile marei artiste, d-na Lucia Sturdza-Bulandra.

Comedia „Stăpâna din la Paz" poartă semnătura dramaturgei americane Edith Ellis, care a transpus-o după romanul de mare circulaţie „Trei generaţii" a scriitoarei Elinor Mordaunt, iar la Teatrul „Regina Maria" s'a jucat în versiunea românească a d-lor Tudor Muşătescu şi Sică Alexandrescu.

Este o lucrare dramatică cu o atmosferă specific mexicană. Acţiunea se desfăşoară în ţinutul La Paz,—unde sângele clocoteşte, unde pasiunile se ciocnesc şi unde sentimentele au alte legi decât în mediul nostru european.

După cum se vede, o temă interesantă, de un subtil parfum exotic şi care oricând poate subjuga pe spectatori.

„Stăpâna din la Paz" se joacă în turneu în aceleaş condiţiuni de montare şi interpretare care au asigurat spectacolului, la Bucureşti, succesul unui afiş ţinut peste trei luni în şir.

Distribuţia numără pe popularii artişti cu care publicul nostru este îndeajuns de familiarizat: d-nele *Lucia Sturdza-Bulandra*, Maria Sandu, Beate Fredanev, Elvira Petreanu, Sabina Muşătescu şi d-nii *Toni Bulandra*, Aurel Athanasescu, Petre Nove, Ion A. Manolescu, Ion Manta, Vasile Bulandra, etc.

Se poate dar sconta de pe acum un succes de superioară calitate turneului cu comedia „Stăpâna din la Paz", spectacol care după cum am spus, se va juca la „Trianon" şi pentru care biletele se găsesc la Agenţia Teatrală „Ath. D. Gheorghiu"

= IN CARNAVAL =

Sântem în plin sezon al carnavalului. Iată câteva costume care aranjează bine pe femeile frumoase.

Leșinurile,

greața, oboseala

sunt adeseori urmări ale tulburărilor funcțiunilor intestinale. Buna dispoziție fizică și spirituală depinde deci și de o digestie bună și regulată. Mai mult decât orice vă ajută „Leo-Pills", un produs natural, fabricat din plante. Luați de două, trei ori pe zi câte o pilulă.

Leo-Pills Laxativ

Dureri reumatice!

Junghiurile îți turbură clipele cele mai plăcute. Dar de ce să te chinuiești?

BAYER

GARDAN suprimă durerile!

E UN PRODUS - „Bayer"

Sacul cu zâmbete

De-ale voiajorilor

Șmilovici trebuia să se întoarcă din provincie Sâmbătă seara. Terminând însă treburile mai repede, vine acasă Vineri seara.

Intrând discret în casă, o surprinde pe nevastă-sa în brațele unui colos, cu pumni cât ai lui Joe Louis.

Betul Șmilovici zăpăcit, lasă geamantanele jos, privi mușchii uriașului și apoi cu un aer furios strigă spre nevastă:

— Ce dracu, n'ai primit telegrama mea?

Doi voiajori discută în tren.

— Închipuește-ți dragă Morit, când vin Vineri noaptea acasă și eu ca omul, să vezi ce bucurie: o găsesc pe nevastă-mea cu lumbago în pat...

— Ce spui Pincule! Parcă știam că se are bine cu Goldenberg!...

Între pictori

— Când nu știi să desemnezi, ce faci?

— Te duci la școală.

— Nu domnule; înființezi o școală nouă.

Sistemul ei

Într'un magazin de mode, o doamnă își alege o pălărie nostimă.

— Cât costă asta?

— 1500 spune vânzătoarea.

— Bine, dar să-mi faci mata trei facturi: una de 800, alta de 500; și una de 200 lei pentru bărbatu-meu.

Între uituci

— Uite, ai un nod la batistă, pentruce?

— Nevastă-mea mi l-a făcut, ca să nu uit să-i pun scrisoarea la cutie.

— Și ai pus-o?

— De unde! A uitat să mi-o dea...

Răzbunare

La o serată muzicală.

Spre sfârșit, gazda roagă pe tenorul X să mai cânte ceva.

— Cu plăcere doamnă, dar e târziu și n'aș vrea să deranjez vecinii, cari poate dorm.

— Nu face nimic. Fiecare la rândul lui. Au o javră de câine care urlă toată noaptea.

Deprindere

Nevasta:—Cum îndrăznești să mă privești în față?!

Soțul; — Ce vrei, se deprinde omul cu toate...

Superstiție

— Doamna nu-i superstițioasă?

— Nu fetițo. Dar pentru ce întrebi?

— Pentrucă am spart oglinda cea mare din salon.

Obișnuință

Un birjar intră într'un magazin să-și cumpere o pereche de mănuși.

— Ce număr? întreabă vânzătoru'.

— 539.

Între telefoniste

— Uite dragă colo pe stradă, 1240 s'a întâlnit cu 2092 și vorbesc ceva. Mi se pare că e vorba de o legătură...

Între bucătărese

— Mânânci bine la stăpânii tăi?

— Foarte rău, Când fac mâncarea rea nu pot s'o mănânc. Când o fac bună, nu mai rămâne nimic de la masă.

Are dreptate

Doamna intră furioasă în bucătărie:

— Mario, conașul se plânge mereu, ba că supa nu e bună, ba că friptura e arsă. Nu mai poate să meargă așa...

— Păi sigur că nu coniță. Aveți dreptate. Dacă aș fi eu în locul dv. de mult dădeam divorț de un asemenea bărbat.

Sem'narul de Slavistică

Poezia epică populară rusească

Miercurea trecută, *Seminarul de Slavistică* al Facultății de Litere dela Universitatea din Iași și-a ținut obișnuita-i ședință săptămânală. Au luat parte—pe lângă d. profesor *Ilie Bărbulescu*, directorul Seminarului — mare număr de studente și studenți. A ținut conferința domișoara studentă Vera Russo, tratând despre *Poezia epica populară rusească*. Conferențiara a spus următoarele, ce le dăm aci în rezumat:

Epopeia rusească închide în versurile sale viața poporului rus, dela origine și până în secolul al XX-lea. E un tablou imens în care trăiesc credințele, obiceiurile, datinele și sentimentele Rusiei de altă dată. Citind epopeia rusească, urmărești în același timp și evoluția acestui neam slav.

Epica populară rusească cuprinde patru epopei diferite: epopeia legendară, istorică, de import și ucraineană. La rândul lor, epopeile cuprind cicluri: în *epopeia legendară* deosebim: Ciclul eroilor primitivi, Ciclul Kievian și ciclul novgorodian.

În *epopeia istorică*: cintecul lui Igor, ciclul moscovit, Perioada lui Ivan cel groaznic, Perioada lui Petru cel Mare—sunt cele mai importante cicluri.

Epopeia legendară se caracterizează prin faptul că eroii ei fac parte din perioada neguroasă a începuturilor poporului rus, iar elementul național e destul de slab.

Epopeia istorică ne prezintă personagii mai cunoscute, în faptele cărora găsim adesea o realitate istorică.

În *epopeia de import* nici unul din eroi n'are în vinele lui sânge slav, motivele de inspirație sunt împrumutate direct sau indirect din epopeile străine. Geniul rusesc, însă, a dat acestei epopei o poleială specifică slavă.

Epopeia ucraineană e o epopee aparte în epica rusească, deoarece s'a desvoltat sub influențe cu totul particulare și'n anumite direcții ale poporului.

Cântecul caracteristic al epopeiei rusești e numit rusește bâlina. Aceste cântece sunt formate din versuri de câte 8-9 sau 5-6 silabe. Ele se cântau pe o melodie monotonă, dar fiecare *scazitel*, adică cântărețul, avea talentul de a le face interesante, dînd fiecărui vers întreaga sa valoare.

Stilul bâlinelor e homeric, cu dese repetiții și întrebuințarea aceloraș epitete. Marea e, în ele totdeuna—albastră, soarele—roș sau frumos, lacurile—adânci, țarul—ortodox.

Putem spune că epopeea rusească este o oglindă credincioasă a sufletului acestui celui mai puternic neam slav. Țăranul rus a revărsat cu bogăție, în poezia lui, tot misticismul și tristețea sufletului său sbuciumat. Tânguitoare, cu farmecul și parfumul său deosebit, cu armonia ei profundă și ciudată, poezia rusească, va vorbi veacurilor despre Rusia de altă dată.

*

În urma acestei expuneri a d-rei Vera Russo, s'au făcut, ca deobicei, discuții între conferențiară și ascultătorii săi—sub conducerea D-lui prof. Bărbulescu. La aceste discuții au luat parte mai cu seamă studenții B. Handjiev, A. Armeanu, C. Croitoru și asistentul supl. Gh. Bogaci.

x **Blocul pensionarilor publici** din Iași, roagă pe Doamnele și Domnii pensionari, precum și pe toate organizațiile de funcționari din localitate, să binevoiască a lua parte la marele congres regional, ce va avea loc Duminică, 30 Ianuarie a. c., ora 10 a. m. în localul Cinema „PHOENIX".

Reorganizarea Arhivelor publice

Arhivele vechi, unele de mare importanță, se păstrează în pivnițele și podurile instituțiilor, grămădite fără nici-o rânduială și lăsate pradă tuturor factorilor de distrugere. În felul acesta, materialul arhivistic vechiu se nimicește sau se înstrăinează, spre cea mai mare pagubă a istoriei orașului nostru și a persoanelor cari au nevoie de informații sau acte pentru a-și susține și revendica drepturile materiale și morale.

In urma dorinței Ministerului de Interne, autoritățile ieșene au luat inițiativa ca: pentru conservarea arhivelor vechi, toate dosarele și actele cari privesc orașul nostru, să fie depuse la Arhivele Statului.

Cu această ocazie, primăria locală va înființa în curând—în înțelegere cu Direcția Generală a Arhivelor Statului,—arhive comunale publice, care să poată fi cercetate de către intelectualii ce se ocupă de istoria orașului.

Asemenea arhive se vor amenaja în toate orașele mari ale țării.

Vizita d-lui prof. Const. Tomescu,

subsecretar de Stat al Cultelor

în Târgul Hînceșți, Județul Lăpușna

Duminică 23 Ianuarie a. c., d. Constantin Tomescu, subsecretar de Stat al Cultelor, însoțit fiind de dl. Maior Cornea Comandantul Legiunei de Jandarmi Lăpușna, Av. At. Ralea, Cociujna Președintele Camerei de Agricultură Lăpușna, avocatul Dumicovschi, av. Popescu consilieri județean, ș. a., au vitat Târgul Hînceșți din jud. Lăpușna.

Târgușorul frumos împodobit cu drapele, îmbracase haina de sărbătoare.

Primarul Comunei I. Rotaru, împreună cu d. Pretor M. Siminel au întâmpinat pe oaspeți cu tradiționala pâine și sare, urându-le bun sosit.

In uralele nesfârșite ale mulțimei; cortegiul s'a îndreptat spre Biserică, unde au fost întâmpinată de un sobor de preoți, în frunte cu păr. protopop Teoctist Precopan din Costești.

S,a oficiat un Te-deum, răspunsurile fiind date de corul bisericii format din istudenț și elemente de valoare.

După terminarea St. Slujbe, a ținut o frumoasă predică păr. Protopop Teoctist Procopin, arătând însemnătatea zilei, urând sănătate și domnie glorioasă M. S. Regelui Carol al II-lea, iar corul a intonat „Mulți ani trăiască".

Mulțimea s'a îndreptat apoi, în frunte cu muzica și oficialitățile, spre Primărie unde în fața unui norod de peste 3000 săteni, D. Ministru Tomescu a rostit o documentată cuvintare, arătând programul guvernului.

Recomandă călduros locuitorilor ca un nou șef de sector, pe d. avocat Atanase Ralea.

Apoi oaspeții se îndreaptă spre casa părintelui Mihail Harea, unde a urmat o agapă.

Primul a ridicat paharul dl. Ministru Tomescu, toastând pentru M. S. Regele și guvern.

La ora 5 după amiază, oaspeții au plecat cu mașinile spre Chișinău, lăsând Hâncești-enilor o frumoasă impresie.

P. I. Peron

x **Artisuce.** — În ziua de 30 Ianuarie a. c. va avea loc în sala „Mozart", strada Const. Mille No. 4 București, vernisajul expoziției de pictură a d-rei Virginia C. Drob din orașul Vaslui.

Reabilitări muzicale cari se impun!

Trebue reînființată Societatea simfonică „G. Enescu"

In Iașul cultural și artistic s'au înjghebat primele curente naționale, primele resorturi de luptă și activitate efectivă, cari au folosit mai târziu, intereselor generale ale țării.

Epoca de după război, trebue privită ca o consolidare forțată a operilor începute aici în Iași. Solicitate imperios de fruntași și realizate în mod neregulat de guvernanți, instituțiile pierd în mod fatal unitatea lor de înțelegere și solidaritate, prin lipsa fondurilor și slaba vigilență a conducătorilor.

Din nenorocire așa s'a întâmplat cu Societatea „George Enescu", după aproape trei suite de concerte dirijate de maestrul Antonin Ciolan, pe scena Națională.

Sfera de acțiune a susnumitei societăți cuprindea Moldova, Basarabia și Bucovina—atât de necesară pentru propaganda muzicei românești în aceste provincii proaspăt alipite.

Societatea urmărea educația muzicală a publicului, apoi încurajarea compozitorilor români prin editură și execuție. Mai urmărea foloase materiale membrilor ei ca: înființarea unui sindicat și a unei case de ajutor și pensiuni, destinată celor bolnavi sau bătrâni. Insă nu s'a realizat de cât o minimă parte.

Secția simfonică a activat serios și regulat, pregătind piese dificile cu ansamblu ideal de profesori elevi și instrumentiști, grupați în jurul maestrului Antonin Ciolan.

Câtă dragoste de artă, și câtă muncă de titan a stârnit maestrul Ciolan în rândurile colaboratorilor săi?

Se miră o lume întreagă de ce Simfonicul nu-și reia repetițiile?

Este absurd a admite existența unei societăți muzicale fără subvenții dela minister sau autorități, — ca să dăinuiască numai din ofranda publicului.

Dat fiind rolul covârșitor al muzicei în educația și recreația sufletească a colectivității, reabilitarea societății simfonice, trebue socotită ca o datorie de conștiință a celor ce sunt în drept s'o facă, rezolvind astfel; o necesitate socială și educativă.

MIHAIL M. BARBU
Student

În preajma congresului pensionarilor

APEL

către pensionarii și funcționarii publici din întreaga țară

Frați pensionari și iubiți funcționari,

Suntem peste 80 mii pensionari, de toate categoriile, răspândiți pe tot cuprinsul Țărei Românești, din care circa 15.000 de pensionari numai în Capitala Regatului.

In momentul de față nu este vremea vorbelor, ci a faptelor, ca unii ce suntem elementele de ordine și disciplină, crescuți și educați la flacăra de patriotism a neamului, pe care l'am servit cu credință și devotament, atât în vremurile grele, cât și în cele bune.

In situația de azi a Guvernului și dorința Iubitului nostru Suveran, M. S. Regele Carol II, ca toți cei buni și cu sufletul curat să colaboreze, spre a reda scumpei noastre Patrii „echilibrul economic-moral-social", fala și mândria trecutului, pensionarii și funcționarii publici din toate unghiurile Țării să prezintă solidari și în Frontul Unic.

Nu este vreme acum să ne tânguim pentru păsurile noastre, ci trebue să ne încordăm puterile, și să facem zid în jurul Marilor Apostoli ai Românismului A. C. Cuza și Octavian Goga, care fac parte din generația noastră și cărora M. S. Regele le-a încredințat conducerea Frânelor Statului pentru îndrumarea poporului pe calea cea bună, și a face ca România să fie a Românilor.

Alături de Șeful Guvernului și al colaboratorilor lui, să luptăm din toate puterile noastre împreună cu copiii, ginerii, nepoții și prietenii noștri, pentru reușita deplină în viitoarele alegeri generale, așa că din colaborarea celor două forțe vii ale neamului, Profesorul A. C. Cuza și Poetul și Cărturarul Octavian Goga, poporul Român să iasă înfrățit și să poată trăi ca și altă dată în pace, cinste și liniște pe pământul strămoșesc, îngrășat cu sângele părinților și copiilor noștri.

Președintele suprem
al Uniunei Pensionarilor
Publici din România
NICOLAE C. SCHINA

Cetiți „Opinia"

Pe unde trece războiul...

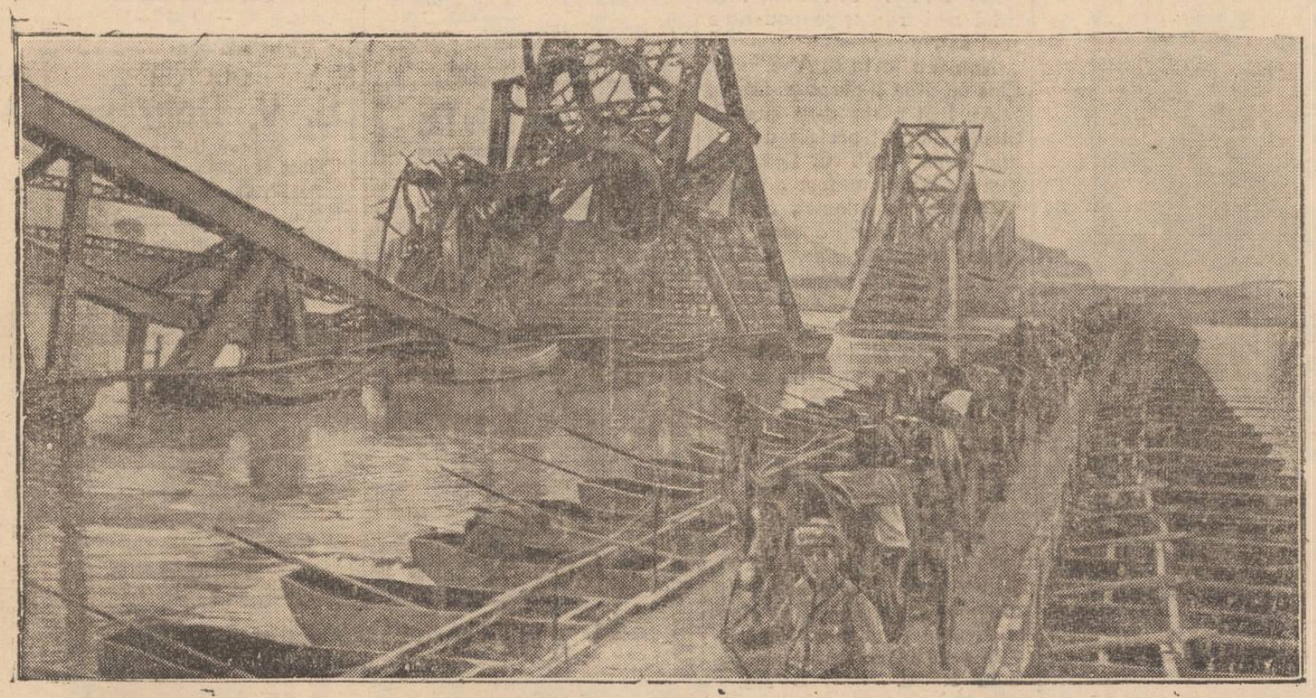

Războiul în China își continuă opera de moarte și distrugere. Iată în clișeu, un pod uriaș de pe Fluviul Galben, nimicit de bombardamentul aviației. Alături, japonejii au improvizat un pod de vase.

x **Cărți de vizită** frumos executate, comandați la Tipografia „Opinia" str. Lăpușneanu No. 37.